	<h2 style="text-align: center;">보 도 자 료</h2> <p style="text-align: center;">10.21(수) 10:30부터 보도가능</p>	<ul style="list-style-type: none"> • 미래창조 금융 • 따뜻한 금융 • 튼튼한 금융
---	---	---

작성부서	금융위원회 투자금융연금팀				
책임자	박주영 팀장(2156-9790)	담당자	최성규 사무관(2156-9694)		
배포일	2015.10.21(수)	배포부서	대변인실(2156-9543~48)	총	11매

제 목 : 「노후행복설계센터」 개소식 개최

- 국민의 체계적인 재무관리 등 노후준비를 지원하기 위해 민간 금융기관 등과 협력하여 「노후행복설계센터」를 출범
- 기존 금융회사의 PB서비스를 이용하기 어려운 저소득층 및 노인 등 취약 계층에 대해 1:1 매칭상담 및 교육서비스를 제공할 예정

□ '15.10.21.(수) 임종룡 금융위원회 위원장은 유관기관장 등과 함께 「노후행복설계센터」 개소식에 참석하여,

- 국민의 체계적인 재무관리 등 노후준비를 지원하기 위해 통합센터 운영 및 기관 간 협업을 위한 업무협약(MOU)*을 체결하는 한편,

* 향후 시민의 자발적인 노후 준비 촉진 등을 위해 참여기관 간 지속적인 상호 협력 등 합의

- 센터 상담 실무자 등과의 간담회를 통해 대국민 재무관리 등 노후 준비와 관련한 애로사항 등 현장의 목소리를 청취하고, 노고를 치하

※ 「노후행복설계센터」 개소식 개요

- 일시·장소 : '15.10.21(수), 10:30~11:30 / 신용회복위원회
- 주요 참석자
 - 금융위원장, 신용회복위원회 위원장, 주택금융공사 사장, 금융감독원 금융소비자보호처장, 하나은행 은행장, 미래에셋생명 대표이사, 금융투자협회 회장, 은퇴협회 대표이사

□ 이번에 전국적으로 개소한 「노후행복설계센터」는 국민의 노후준비를 위해 관계기관 합동*으로 설립한 통합지원센터로

* 신용회복위원회(간사), 금융감독원, 주택금융공사, 하나은행, 미래에셋생명, 금융투자협회, 은퇴협회

- 금융권의 PB서비스와 금융교육을 이용하기 어려운 서민층에 대한 1:1: 재무설계 상담 및 미래설계 교육* 등이 제공

* 중소기업 근로자, 시장 상인회, 기타 단체회원 등을 대상으로 노후준비의 필요성 및 방법에 대한 집합교육

- 인터넷 홈페이지 및 전화를 통한 사전예약*을 거쳐 가까운 노후 행복설계센터 지점(전국 50개소)에 방문하면 내실있는 재무상담 및 교육 등을 받을 수 있음

* 방문예약 및 기본상담은 인터넷 홈페이지(www.100-plan.or.kr) 및 각 지점 대표전화(붙임 참조)를 통해 안내받을 수 있음

□ 임종룡 금융위원회 위원장은 개소식 인사말씀을 통해

- 우리나라의 경우, 낮은 출산율과 수명증가로 급속도로 고령화가 진행 중인 상황임에도 노후준비가 전반적으로 충분하지 못한 상황이라는 점을 강조하면서

<참고 : 세계와 한국의 인구현황 및 전망('15.7월 통계청)>

- ① 노년부양비(65세 이상인구 / 15~64세 인구) 전망('15년→'60년) :
(한) 17.9 → 80.7 (일) 43.5 → 73.2 (미) 22.3 → 37.6 (독) 32.6 → 61.9
- ② 노령화지수(65세 이상 인구 / 14세 이하 인구) 전망('15년→'60년) :
(한) 94.2 → 393.1 (일) 204.7 → 288.3 (미) 75.8 → 123.8 (독) 165.9 → 249.6

- 노후행복설계센터가 국민의 안정적인 노후준비를 위한 기반으로 충분한 역할을 수행할 수 있기를 기대

- 아울러 국민들이 연금상품에 투자하여 충분한 수익을 올릴 수 있도록 운용규제 등을 완화하고, 소비자의 수요에 맞는 다양한 상품을 개발할 예정

□ 이어진 **현장 간담회**에서 참석한 실무관계자들은 급속한 고령화를 대비하여 서민층에 대한 노후준비를 지원할 수 있도록 센터가 출범하게 되어 기대가 크나,

- 보다 내실 있는 센터운동을 위해서는 지속적인 홍보와 함께 정부 등 관계기관의 관심과 지원이 필요하며,
- 국민의 노후대비를 위해 사적연금이 활성화되어야 함에도 자산 운용 규제로 인해 수요자의 니즈에 맞는 상품공급이 제약되고, 연금자산에 대한 정책적 지원도 부족한 측면이 있음을 언급

□ 금융위원장은 노후준비 지원이 수요자인 국민에게 체감되기 위해서는 **현장에서의 노력이 중요**하다는 점을 강조하면서

- 동 간담회에서 제안된 내용을 바탕으로 센터확충, 찾아가는 재무상담 및 교육 강화, 지자체 등과 연계한 밀착홍보 등 동 센터가 활성화될 수 있도록 다각적으로 검토하는 한편,
- 관계부처와 함께 국민의 노후소득 보장을 위한 제도개선 등 실효성 있는 방안도 지속적으로 모색하겠다고 발언

□ 현장간담회에 이어서 노후행복설계센터 창구를 방문하여

- 노후행복설계센터에서 재무상담이 진행되는 방식(온·오프라인) 등에 대한 설명을 청취하고 현장직원을 격려

※ 별첨 : 금융위원장 개소식 인사말씀



본 자료를 인용하여 보도할 경우에는 출처를 표기하여 주시기 바랍니다.
<http://www.fsc.go.kr>



참고1

노후행복설계센터 개요

◆ 기존 금융회사의 PB서비스를 이용하기 어려운 취약계층에 대해 노후준비를 위한 1:1 매칭 상담 및 교육서비스 제공

* “100세 시대를 대비한 금융역할 강화”(‘13.12월 발표)의 후속조치

□ (대상) PB서비스* 및 금융교육을 이용하기 어려운 서민층

* Private Banking : 고액자산가를 대상으로 자산·세무·법률·노후 등의 자산관련 종합컨설팅 서비스

□ (업무) 1:1 재무설계 상담 및 미래설계 금융교육* 제공

* 중소기업 근로자, 시장 상인회, 기타 단체회원, 퇴직예정자 등을 대상으로 노후준비의 필요성 및 방법 등 안내

① (재무상담) 유선 또는 홈페이지 등을 통해 사전예약 후 인근 센터에서 맞춤형 상담 진행(직업 및 연령, 재무상황 등 파악)

② (금융교육) 연금, 생애자산설계, 은퇴설계 및 세금 등 노후설계 관련 전문가 강의 진행

□ (조직) 사무국, 내방 상담기관, 집합교육 및 상담사 교육기관 등 구성

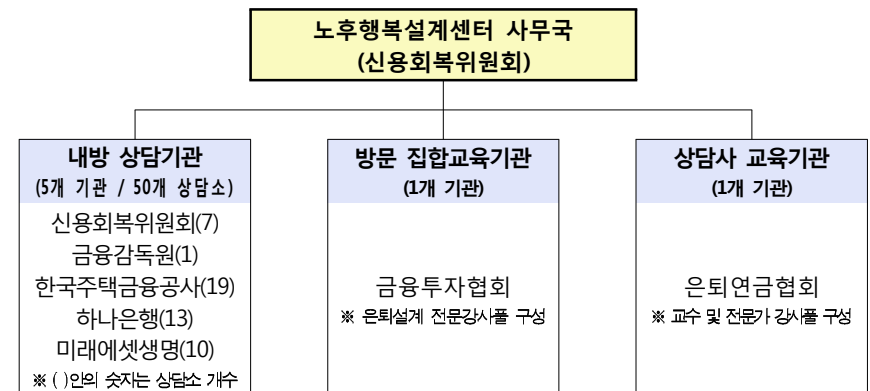

참고2

노후행복설계센터 홈페이지 주요 내용

1 홈페이지를 통해 재무상담 및 노후설계서비스 제공

- 노후행복설계센터의 인터넷 서비스 창구 및 노후설계 지식 창고, 개인별 진단서비스 구축 토대 등 마련

2 이용대상 및 금융분야별 맞춤형 메뉴 구성

- 노후설계, 상담 및 교육신청, 정보마당, 알림마당, 센터소개 등으로 구성

<노후행복설계센터 홈페이지 구성>

- ① 노후설계 : 자가진단, 재무설계, 노후소득, 건강관리, 대인관리, 여가관리
- ② 상담 및 교육신청 : 상담신청, 교육신청
- ③ 정보마당 : 동영상자료, 노후설계 자료
- ④ 알림마당 : 공지사항 등
- ⑤ 센터소개 : 기능 및 역할, 참여기관 등 안내

3 홈페이지 화면 (www.100-plan.or.kr)



참고3

노후행복설계센터 지점 주소 및 연락처

지역	주소	전화번호
서울	서울 강남구 테헤란로5길 7 KG타워 6층 미래에셋생명 강남센터	02-522-8700
	서울 강남구 테헤란로626 1층 미래에셋생명 삼성역센터	02-3490-9600
	서울 강남구 테헤란로 223 18층 한국주택금융공사 서울남부지사	02-3290-6531
	서울 광진구 천호대로 670 썬-타워빌딩 2층 한국주택금융공사 서울동부지사	02-2049-1321
	서울 구로구 경인로 661 미래타워 101동 21층 미래에셋생명 경인센터	02-2642-0061
	서울 구로구 경인로 662 디큐브시티 18층 한국주택금융공사 서울서부지사	02-2638-1930
	서울 노원구 동일로1419 디와이홀딩스빌딩 7층 미래에셋생명 강동센터	02-935-4100
	서울 노원구 노해로 464 한화생명빌딩 1~2층 한국주택금융공사 서울북부지사	02-3499-3342
	서울 마포구 마포대로163 서울신용보증재단빌딩 1층 미래에셋생명 강서센터	02-6272-4100
	서울 서대문구 통일로 472 KEB하나은행 홍제역 희망금융플라자	02-734-1111 1599-1115
	서울 영등포구 여의대로 38 금융감독원 1층 민원실	1332-7번 (금융자문서비스)
	서울 영등포구 영중로56 그레이프빌딩 KEB하나은행 영등포 희망금융플라자	02-2662-1111 1599-1115
	서울 용산구 한강대로 396 KEB하나은행 숙대입구역 희망금융플라자	02-774-1111 1599-1115
	서울 은평구 통일로 842 범서쇼핑센터 KEB하나은행 연신내역 희망금융플라자	02-396-1111 1599-1115
부산	서울 종로구 종로241 KEB하나은행 종로6가 희망금융플라자	02-739-1111 1599-1115
	서울 중구 세종대로17 WISE타워 9층 신용회복위원회 서울중앙지부	02-6362-0207
	서울 중구 세종대로 17 3층 한국주택금융공사 서울중부지사	02-2014-8342
	부산 남구 문현금융로 40 부산국제금융센터 2층 한국주택금융공사 부산지사	051-804-3946
대구	부산 부산진구 중앙대로 668 에이원프라자 2층 미래에셋생명 부산센터	051-923-2100
	부산 연제구 중앙대로1000 국민연금공단 6층 신용회복위원회 부산지부	051-668-7713
	대구 중구 동덕로 167 KT스마트타워 8층 신용회복위원회 대구지부	053-428-9371
대구	대구 중구 큰장로 102 춘천맨션 KEB하나은행 대구서 희망금융플라자	053-632-1111 1599-1115
	대구 중구 국제보상로 561 메리츠화재빌딩 3층 미래에셋생명 대구센터	053-642-4600
대구	대구 중구 달구벌대로 2095 23층 한국주택금융공사 대구지사	053-430-2419

인천	인천 부평구 부평대로 60 현대해상부평사옥 9층 한국주택금융공사 인천지사	032-441-2173
광주	광주 동구 금남로182 우리종합금융빌딩 6층 신용회복위원회 광주지부	062-233-2648
	광주 북구 금남로 146 KEB하나은행 금남로 희망금융플라자	062-361-1111 1599-1115
	광주 서구 상무대로 760 도시철도공사 1층 미래에셋생명 호남센터	062-227-0003
	광주 서구 운천로 273 8층 한국주택금융공사 광주지사	062-370-5740
대전	대전 중구 대종로515 한밭빌딩 KEB하나은행 대전 희망금융플라자	042-485-1111 1599-1115
	대전 서구 대덕대로 319 우림필윌빌딩 206~208호 미래에셋생명 충청센터	042-472-2004
	대전 서구 한밭대로 745 2층 한국주택금융공사 대전지사	042-223-2691
울산	울산 남구 중앙로 310 미래에셋빌딩 1층 미래에셋생명 울산	052-272-0046
	울산 남구 삼산로 197 동양증권빌딩 9층 한국주택금융공사 울산지사	052-240-5817
경기	경기 부천시 원미구 송내대로 66 용운빌딩 8층 경인지역 서민금융통합지원센터	032-329-7130
	경기 부천시 소사구 경인로 121 KEB하나은행 부천남 희망금융플라자	032-657-1111 1599-1115
	경기 성남시 수정구 산성대로 533 KEB하나은행 성남북 희망금융플라자	031-721-1111 1599-1115
	경기 수원시 팔달구 경수대로472현대증권빌딩 9층 신용회복위원회 경기도지부	031-234-8405
	경기 수원시 권선구 권광로 141 9층 한국주택금융공사 경기남부지사	031-898-5071
	경기 안양시 동안구 시민대로 278 6층 한국주택금융공사 경기중부지사	031-478-7050
	경기 의정부시 시민로 49 KEB하나은행 의정부 희망금융플라자	031-826-5111 1599-1115
	강원 춘천시 중앙로 45 2층 한국주택금융공사 강원지사	033-259-3603
충북	충북 청주시 흥덕구 사직대로 42-1 5층 한국주택금융공사 충북지사	043-299-2823
충남	충남 천안시 서북구 광장로 215 충남경제종합지원센터 2층 한국주택금융공사 천안지사	041-559-5211
	충남 천안시 동남구 충절로 14(천안현대오피스텔 1층) KEB하나은행 천안 희망금융플라자	041-532-1111 1599-1115
전북	전북 전주시 덕진구 기린대로405 한화생명빌딩 6층 신용회복위원회 전주지부	063-255-5941
	전북 전주시 덕진구 백제대로 751 6층 한국주택금융공사 전북지사	063-241-2799
전남	전남 순천시 연향중앙상가길 9 순천 LG빌딩 4층 한국주택금융공사 순천지사	061-760-6701
	전남 목포시 백년대로 319 KEB하나은행 목포 희망금융플라자	061-242-1111 1599-1115
경남	경남 창원시 성산구 중앙대로 107 6층 한국주택금융공사 경남지사	055-278-2908

참고4

소비가자가 노후행복설계센터를 예약하는 방법

1단계

<노후행복설계센터 홈페이지 접속>

- 홈페이지(www.100-plan.or.kr)에 접속
- 상담신청 선택

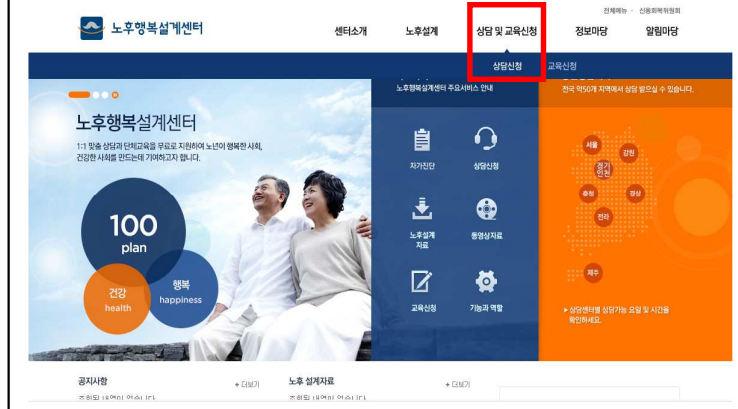

2단계

<상담예약>

- 본인이 방문하여 상담 받을 노후행복설계센터를 선택
- 방문일자과 시간을 선택
 - ※ 상담예약은 신청일 기준 2영업일 이후부터 가능
- 연락처(휴대폰 번호)와 예약변경 시 사용할 비밀번호 등록

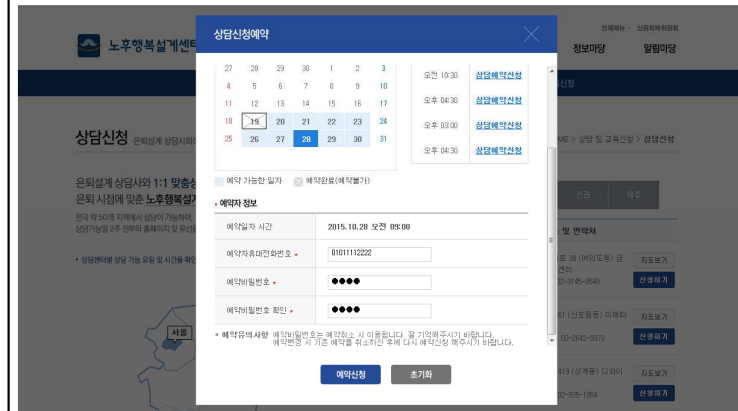

3단계

<노후행복설계센터 방문>

- 본인이 예약한 시간에 노후행복설계센터를 방문
- 창구에 비치된 '노후행복설계 상담신청서'를 작성



4단계

<노후행복설계 상담>

- 노후행복설계 전문상담사의 상담서비스
- 재무진단과 노후설계 Simulation
- 노후행복설계 결과보고서 수령

참고5

소비가가 노후행복설계센터 인터넷 홈페이지를 통해 스스로 재무설계 하는 방법

1단계

<노후행복설계센터 홈페이지 접속>

- 홈페이지(www.100-plan.or.kr)에 접속
- 자가진단 메뉴 선택

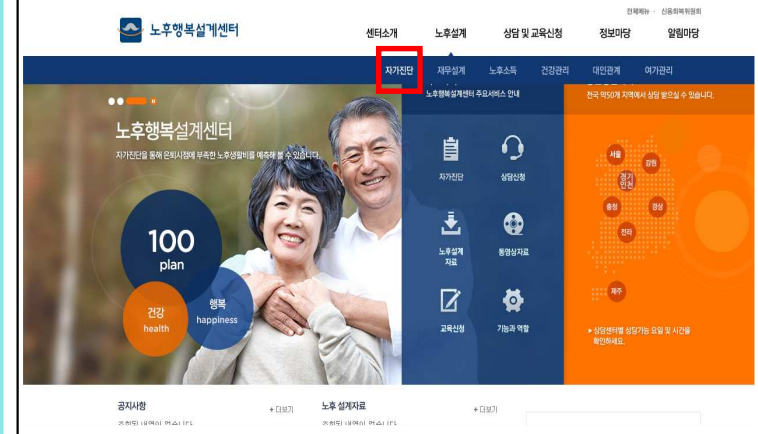

2단계

<자가진단용 가족정보 입력>

- 본인 및 배우자의 현재 연령과 은퇴 예상 연령 입력
- 자녀의 연령과 대학교육비용 및 결혼비용 입력

자가진단 노후설계 자가진단을 통해 행복하고 든든한 노후를 준비하세요. [HOME](#) > 노후설계 > 자가진단

01 가족정보입력 02 재무정보입력 03 자가진단 결과

본인 및 배우자 정보

관계	성별	현재연령 (?)	은퇴예상연령 (?)	기대수령 (?)	국민연금 가입연령 (?)
본인	남자 <input checked="" type="radio"/> 여자 <input type="radio"/>	만 58 세	만 60 세	만 78 세	만 0 세
배우자	남자 <input type="radio"/> 여자 <input checked="" type="radio"/>	만 55 세	만 60 세	만 65 세	만 0 세

• 배우자 정보를 작성하지 않으실 경우 본인 기준으로만 설계됩니다.
• 배우자가 은퇴하였거나 소득이 없는 경우 배우자의 은퇴예상연령은 진단결과에 영향을 미치지 않습니다.

자녀정보

관계	자녀1	자녀2	자녀3	자녀4	자녀5
자녀연령	만 32 세	만 20 세	만 25 세	만 0 세	만 0 세

대학교육비용 (?)	결혼비용 (?)
[만원] <input type="text"/> 만원	[만원] <input type="text"/> 만원

• 대학교육비용 및 결혼비용은 부모가 부담하는 금액을 기재해 주시길 바랍니다.
• 기재하지 않으실 경우에는 대학교육비용은 연 78만원, 결혼비용은 5,000만원으로 자동 계산됩니다.
• 대학교육비용 및 결혼비용은 본인의 은퇴연령에 도달한 이후 자녀 연령이 각 만 24세와 만 30세 이하일 경우에만 반영됩니다.
• 자녀가 2인 이상인 경우에는 연령이 적은 자녀 순으로 등록하셔야 보다 정확한 설계가 가능합니다.

3단계

〈노후행복설계센터 홈페이지 접속〉

- 은퇴 후 생활비 등 필요자금 입력
- 국민연금, 퇴직연금, 개인연금 등 연금정보 입력

자가진단

노후설계 자가진단을 통해 행복하고 든든한 노후를 준비하세요.

HOME > 노후설계 > 자가진단

01 가족정보입력 02 재무정보입력 03 자가진단 결과

은퇴 필요자금

관계	은퇴 후 생활비 선택	은퇴 후 생활비
본인 (배우자포함)	<div> <div>최소 생활비</div> <div> <input type="radio"/> </div> </div> <div> <div>적정 생활비</div> <div> <input checked="" type="radio"/> </div> </div> <div> <div>적절입력</div> <div> <input type="radio"/> </div> </div>	<div> <div>126</div> <div>만원</div> </div>

- 상가 금액은 2015년 기준으로 은퇴필요자금을 계산시에도 은퇴시점까지의 물가상승률을 반영하여 은퇴시점 기준으로 자동 계산됩니다.
- 본인이 예상하시는 은퇴 필요자금과 차이가 있을 경우 직접 입력하여 주시기 바랍니다.

연금 정보

관계	연소득 [?]	국민연금수령액	퇴직연금적립금	개인연금
본인	100 [만원]	월 27 [만원]	30 [만원]	20 [만원]
배우자	0 [만원]	월 0 [만원]	0 [만원]	0 [만원]

목돈준비자금 ?	배원지출액 ?	은익후 환소득 업액 ?	불가상손률 ?	기대수익률 ?
1 만원	50 만원	160 만원	3 %	3 %

- * 국민연금보험료는 기초연금 대상자가 국민연금에 가입한 경우에만 발생합니다. 영구적인 국민연금 가입을 입력하여 주시기 바랍니다.



〈자가진단용 가족정보 입력〉

- 은퇴 후 필요자금과 예상 준비자금 산정결과 확인
- 부족자금 또는 여유자금 확인

구분			은퇴시점 총 준비자금 ⑦		은퇴시점 월평균 준비자금 ⑦	
			은퇴시점	현재가치 ⑦	은퇴시점	현재가치 ⑦
준비자금	국민연금	본인	5,040 만원	5,510 만원	16 만원	15 만원
		배우자	2,060 만원	1,940 만원	5 만원	5 만원
	퇴직연금	본인	30 만원	30 만원	0 만원	0 만원
		배우자	0 만원	0 만원	0 만원	0 만원
	개인연금	본인	20 만원	20 만원	0 만원	0 만원
		배우자	0 만원	0 만원	0 만원	0 만원
	기타자금		20,620 만원	19,440 만원	59 만원	55 만원
	준비자금계		26,560 만원	26,940 만원	82 만원	77 만원
무속자금			20,530 만원	19,350 만원	58 만원	55 만원
준비율			98 %			

분석결과(부록) 고령년의 부족자금은 은퇴시점 기준으로 총 20,530만원이며, 월평균금액으로 환산시 월 60만원(현재가치 60만원)입니다. 고령년의 노후 부족자금을 준비하기 위해 현재 필요한 저축금액은 연 1,935만원(월 161만원)입니다.

조건을 바꾸어 다시 계산을 희망하는 경우 다시 계산하기를 눌러주시기 바랍니다.

다시 계산하기

상당신청

4단계