

2021회계연도
세입세출결산보고서

2022.

금 융 위 원 회

2
0
2
1
회계연도

세
임
세
출
결
산
보
고
서

2
0
2
2

금
융
위
원
회

목 차

I. 결산 개요	1
제1장. 일반현황	3
1. 주요기능	3
2. 조직구조	4
3. 정원현황	6
4. 2021회계연도 주요 정책목표	7
제2장. 세입세출(수입지출)결산 분석	8
1. 세입세출결산 분석	8
1) 세입세출결산 총괄	8
2) 세입결산	10
3) 세출결산	11
4) 성질별 세출실적	14
5) 이월·불용내역	17
6) 이체·이용·전용내역	20
2. 수입지출결산 분석	21
1) 수입지출결산 총괄	21
2) 수입결산	32
3) 지출결산	38
4) 성질별 지출실적	44
5) 기금 지출 이월·불용내역	50
6) 출연금 및 보조금 지출현황	56
<별첨> 예비금(비) 사용개황	57
1. 예비비 사용 분석	59
2. 예비비 사용 평가	60

Ⅱ. 세입세출(수입지출)결산	61
-----------------------	----

제1장. 세입세출결산	63
-------------------	----

1. 세입결산보고서	64
------------------	----

2. 세출결산보고서	66
------------------	----

3. 부속서류	82
---------------	----

1) 계속비 결산명세서	82
--------------------	----

1의2) 세입세출결산 사업별 설명서	90
---------------------------	----

2) 총액계상 사업집행명세서	106
-----------------------	-----

3) 수입대체경비 사용명세서	110
-----------------------	-----

4) 이월명세서	122
----------------	-----

5) 명시이월비 집행명세서	124
----------------------	-----

6) 정부기업특별회계 회전자금운용명세서	126
-----------------------------	-----

7) 성인지 결산서 : 해당없음	126
-------------------------	-----

8) 예비금(비) 사용명세서	128
-----------------------	-----

8의2) 총사업비 관리대상 사업의 사업별 집행명세서	136
------------------------------------	-----

9) 현물출자명세서	140
------------------	-----

10) 재정증권발행 및 한국은행 일시차입금 운용명세서	142
-------------------------------------	-----

제2장. 수입지출결산	144
-------------------	-----

1. 수입결산보고서	144
------------------	-----

2. 지출결산보고서	168
------------------	-----

3. 부속서류	190
---------------	-----

1) 재원조성실적표	190
------------------	-----

2) 성인지 기금결산서	198
--------------------	-----

3) 기금운용계획 변경내용 설명서	198
--------------------------	-----

4) 총사업비 관리대상 사업의 사업별 집행명세서	206
----------------------------------	-----

<참고> 프로그램 결산 211

- 1. 연차별 프로그램 결산 총괄표 214
- 2. 당년도 프로그램 결산 총괄표 218

<별첨> 결산 부표 225

- 1. 세입불납결손사유 총괄표 227
- 2. 세입불납결손액 조서 228
- 3. 세입미수납사유 총괄표 228
- 4. 세입미수납액 조서 230
- 5. 세출예산 전용사유 총괄표 230
- 6. 세출예산 전용조서 232
- 7. 세출예산 이용사유 총괄표 234
- 8. 세출예산 이용조서 236
- 9. 세출예산 이체사유 총괄표 236
- 10. 세출예산 이체조서 238
- 11. 세출예산 이월사유 총괄표 238
- 12. 세출예산 이월조서 240
- 13. 세출예산 이월명세서 242
- 14. 세출예산 불용사유 총괄표 242
- 15. 세출예산 불용조서 244

... I 결 산 개 요

제1장. 일반현황

1. 주요기능

□ 설치연혁

- (설립경위) '08.2월, 정부조직개편을 통해 재정경제부 금융정책기능과 금융감독위원회 감독정책기능을 통합하여 금융위원회를 설립

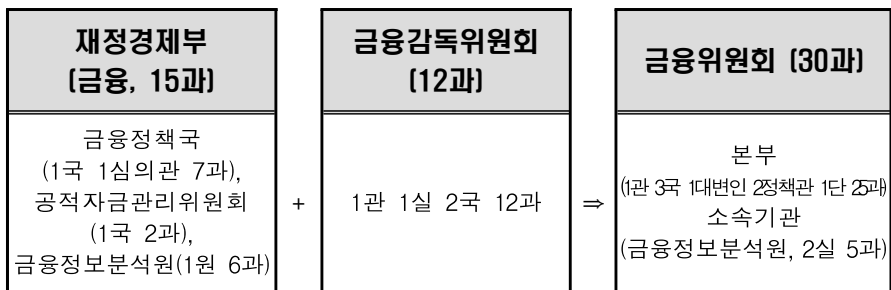

- 금융감독위원장과 금융감독원장의 겸임을 폐지하여 정책기능과 집행기능을 분리하고 권한과 책임을 명확화
- (설립목적) 금융산업 발전, 건전한 신용질서와 공정한 금융거래관행 확립 및 금융수요자 보호를 통한 국민경제 발전

□ 주요임무 및 비전

- 금융정책 및 금융제도에 관한 정책의 수립
- 금융기관의 감독 및 관련 규정의 제·개정
- 금융기관의 설립, 합병, 영업 양수·도 등과 관련된 인·허가
- 증권·선물시장의 관리·감독 및 감시
- 금융중심지의 조성·발전 관련 정책의 수립

2. 조직구조

□ 조직도

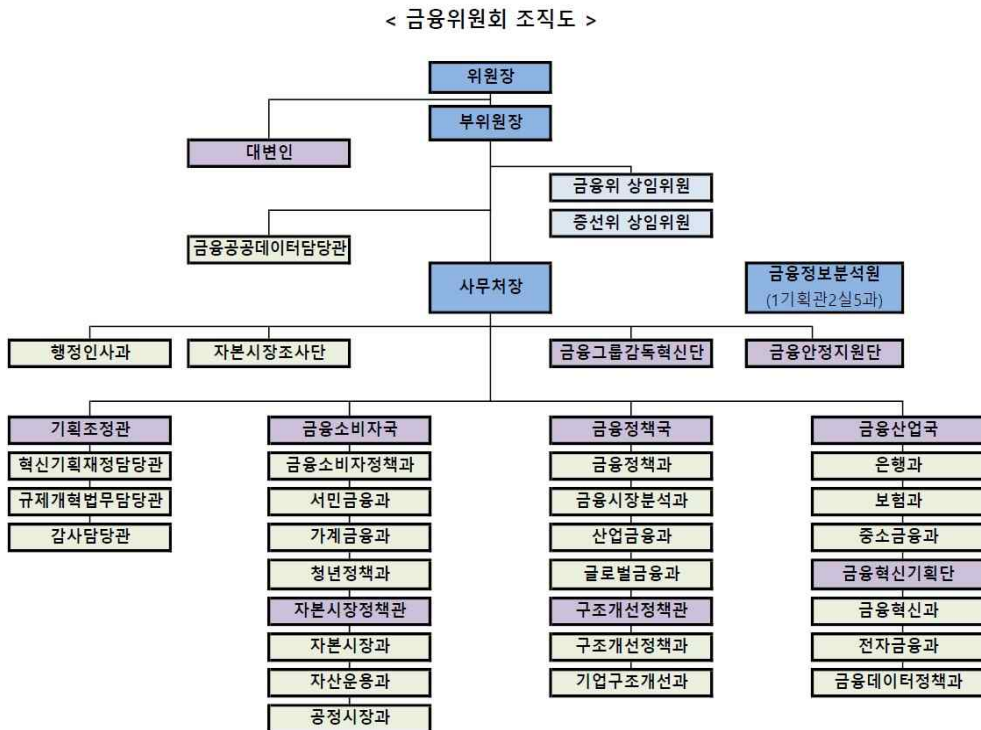

□ 주요업무

○ (금융위원회) 금융정책 및 금융감독에 관한 최고 의사결정기구

- 위원장, 부위원장, 상임위원 2인, 비상임위원 1인, 당연직 4인* 등 총 9인으로 구성

* 당연직 : 기획재정부 차관, 금융감독원장, 한국은행 부총재, 예금보험공사 사장

- 금융위원회의 사무를 처리하기 위하여 1관 3국 1대변인 2정책관 1단 25과로 사무처를 구성

구 분	주요 기능
기획조정관	각종 정책·주요업무계획의 종합·조정, 국회업무·예산·감사 총괄
금융소비자국	금융소비자 정책 및 금융소비자 보호제도의 기획·총괄
자본시장정책관	자본시장정책, 자산운용정책 총괄, 외감제도·공인회계사정책 총괄
금융정책국	금융정책 수립·감독, 금융시장동향분석, 중소기업금융정책 등 총괄
구조개선정책관	공적자금상환기금 관리, 예금자보호정책, 기업구조조정 정책 총괄
금융산업국	은행업·보험업·상호저축은행업·여신전문금융업·상호금융업 정책 총괄
금융혁신기획단	4차 산업혁명에 따른 금융분야 정책 수립·총괄 및 전자금융거래 정책 등 총괄
대변인	주요정책에 관한 대 국민 홍보계획 수립·조정

- (증권선물위원회) 자본시장 불공정거래 조사, 기업회계기준·감리 등에 관한 업무를 수행하기 위해 금융위원회에 설치

- 위원장(금융위 부위원장이 겸임), 상임위원 1인, 비상임위원 3인 등 총 5인으로 구성

- (금융정보분석원) 금융위원회 소속으로 자금세탁행위 및 공중협박자금 조달행위 규제 등에 관한 업무 수행

구 분	주요 기능
기획행정실	자금세탁방지제도 및 특정금융거래정보 보고제도 관련 정책·제도 총괄
심사분석실	특정금융거래정보의 심사분석·제공업무 통할·조정

3. 정원현황

□ 직제상 정원 및 현원

○ 정원 : 331명, 현원 : 320명 ('21.12.31. 현재)

	정무직	일반직	특정직	계
정원 합계	2	321	8	331
(현원 합계)	(2)	(310)	(8)	(320)
본부	2	246	-	248
금융정보분석원	-	75	8	83

4. 2021회계연도 주요 정책목표

2021년 금융정책 추진방향

비
전

“ 위기를 기회로 바꾸는 금융
새로운 도약의 계기를 창출하는 금융
국민과 함께하는 금융 ”

미
션



미증유의
감염병발 위기를
질서있게 극복



미래를 향한
과감한 투자를
적극 뒷받침



금융산업 자체
경쟁력을 높여
한 단계 도약



금융소비자
보호를 두텁게,
금융포용성 제고

추
진
전
략

I. 코로나19 금융지원 지속 및 리스크관리

- ① 코로나19 금융지원 지속
- ② 한시적 금융지원조치의 점진적 정상화
- ③ 잠재리스크의 안정적 관리

II. 선도형 경제로의 대전환 뒷받침

- ① 뉴딜펀드·뉴딜금융 시장안착 도모
- ② 녹색금융 활성화
- ③ 디지털혁신 뒷받침 금융인프라 구축
- ④ 혁신기업 금융지원 활성화

III. 금융산업 혁신 및 디지털금융 확산

- ① 언택트 금융 활성화
- ② 핀테크 육성 가속화
- ③ 지역금융기관의 건전한 발전 추진
- ④ 보험산업 혁신 도모
- ⑤ 제재-인허가 절차개선 및 지배구조 내실화

IV. 금융소비자 보호 및 취약계층 지원 강화

- ① 최고금리 추가 인하 및 보완방안 추진
- ② 자본시장 투자자 보호 강화
- ③ 취약계층별 맞춤형 지원 및 보호 강화
- ④ 소비자피해 집중분야 감독 강화

제2장. 세입세출(수입지출)결산 분석

1. 세입세출결산 분석

1) 세입세출결산 총괄

☐ 총괄

(단위: 백만원, %)

구분		당 회계연도			전년도결산액	전년대비 증감을
		예산현액 (B)	결산액 (C)	집행율 (C/B)		
합 계	세입	248,069	258,122	104.1	853,607	-69.8
	세출	3,945,268	3,939,376	99.9	5,670,408	-30.5
일반회계	세입	248,069	258,122	104.1	853,607	-69.8
	세출	3,705,268	3,699,376	99.8	5,470,408	-32.4
특별회계	세출	240,000	240,000	100.0	200,000	20.0
소재부품장비경쟁력강화특별회계	세출	240,000	240,000	100.0	200,000	20.0

- 2021회계연도 금융위원회 소관 일반회계 세입예산현액은 2,480억 69백만원이며, 104.1%인 2,581억 22백만원을 수납하였음
- 전년대비 세입 결산액이 69.8% 감소한 주요 이유는 주택금융신용보증기금 여유재원 일반회계전입금 예산이 감소하였기 때문임
- 2021회계연도 금융위원회 소관 일반회계 세출예산현액은 3조 7,052억 68백만원이며, 99.8%인 3조 6,993억 76백만원을 집행하였음
- 전년대비 세출예산 결산액이 32.4% 감소한 이유는 출자금 예산이 감소하였기 때문임
- 2021회계연도 금융위원회 소관 소재부품장비경쟁력강화특별회계 세출예산 현액은 2,400억원이며, 100% 전액 집행하였음

〈참고〉 최근 5개년간 세입세출결산 내역

□ 세입

(단위: 백만원)

구분		예산액	징수결정액	수납액	불납결손액	미수납액
2017	합 계	77,829	130,952	100,843	14,578	15,531
	일반회계	77,829	130,952	100,843	14,578	15,531
	특별회계	—	—	—	—	—
2018	합 계	28,585	62,013	42,965	1,339	17,708
	일반회계	28,585	62,013	42,965	1,339	17,708
	특별회계	—	—	—	—	—
2019	합 계	38,751	65,387	36,610	328	28,449
	일반회계	38,751	65,387	36,610	328	28,449
	특별회계	—	—	—	—	—
2020	합 계	854,191	883,634	853,607	464	29,562
	일반회계	854,191	883,634	853,607	464	29,562
	특별회계	—	—	—	—	—
2021	합 계	248,069	287,655	258,122	529	29,004
	일반회계	248,069	287,655	258,122	529	29,004
	특별회계	—	—	—	—	—

□ 세출

(단위: 백만원)

구분		예산액	예산현액	지출액	다음연도이월액	불용액
2017	합 계	2,033,414	2,033,465	2,029,800	51	3,614
	일반회계	2,033,414	2,033,465	2,029,800	51	3,614
	특별회계	—	—	—	—	—
2018	합 계	2,446,906	2,446,957	2,443,968	237	2,752
	일반회계	2,446,906	2,446,957	2,443,968	237	2,752
	특별회계	—	—	—	—	—
2019	합 계	3,074,360	3,074,761	3,068,825	202	5,734
	일반회계	3,074,360	3,074,761	3,068,825	202	5,734
	특별회계	—	—	—	—	—
2020	합 계	5,569,603	5,677,605	5,670,408	96	7,101
	일반회계	5,369,603	5,477,605	5,470,408	96	7,101
	특별회계	200,000	200,000	200,000	—	—
2021	합 계	3,945,172	3,945,268	3,939,376	227	5,665
	일반회계	3,705,172	3,705,268	3,699,376	227	5,665
	특별회계	240,000	240,000	240,000	—	—

2) 세입결산

☐ 회계별 세입결산

<일반회계>

(단위: 백만원, %)

구 분	예산액(A)	정수결정액(B)	수납액(C)	C/A	C/B	불납결손액	미수납액
2021년도	248,069	287,655	258,122	104.1	89.7	529	29,004
2020년도	854,191	883,634	853,607	99.9	96.6	464	29,562
증감율	-71.0	-67.4	-69.8	-	-	14.0	-1.9

- 2021회계연도 금융위원회 소관 일반회계 세입 예산액은 2,480억 69백만원이며, 정수결정액은 2,876억 55백만원으로, 이 중 104.1%인 2,581억 22백만원을 수납하였고, 5억 29백만원을 불납결손 처리하였으며, 290억 4백만원을 미수납하였음
- 불납결손액 5억 29백만원은 소멸시효가 완성된 과태료 건을 대상으로 재산조사를 실시하여 소유재산 전무한 장기체납 건을 기준으로 실시하였음
- 미수납액 290억 4백만원은 납기미도래(25억 7백만원) 및 납부기한 연장 등 징수유예(7억 69백만원), 폐업·재력부족 등 납부능력부족(257억 28백만원) 등에 따른 것임

3) 세출결산

□ 총괄

(단위: 백만원, %)

구 분	예산액 (A)	예산현액 (B)	지출액 (C)	C/A	C/B	차년도 이월액	불용액
2021년도	3,945,172	3,945,268	3,939,376	99.9	99.9	227	5,665
2020년도	5,569,603	5,677,605	5,670,408	101.8	99.9	96	7,101
증감율	-29.2	-30.5	-30.5	-	-	136.5	-20.2

- 2021회계연도 금융위원회 총괄 세출예산현액은 3조 9,452억 68백만원이며, 이 중 99.9%인 3조 9,393억 76백만원을 집행하였고, 2억 27백만원은 이월, 56억 65백만원은 불용처리하였음
- 불용내역은 주요사업비 집행잔액 43억 24백만원, 기본경비 집행잔액 4억 6백만원, 본부 및 소속기관(FIU) 인건비 집행잔액 9억 35백만원 등임
- 주요사업비 불용내역은 핀테크 지원 사업 사업비 16억 70백만원, 코넥스 시장 활성화 지원 사업비 7억 35백만원, 국제중재수행 사업비 4억 82백만원 등임
- 이월내역은 연내 완료하지 못한 정책연구용역(6건) 대금 2억 27백만원으로 사고이월임

□ 회계별 세출결산

<일반회계>

(단위: 백만원, %)

구 분	예산액 (A)	예산현액 (B)	지출액 (C)	C/A	C/B	차년도 이월액	불용액
2021년도	3,705,172	3,705,268	3,699,376	99.8	99.8	227	5,665
2020년도	5,369,603	5,477,605	5,470,408	101.9	99.9	96	7,101
증감율	-31.0	-32.4	-32.4	-	-	136.5	-20.2

- 2021회계연도 금융위원회 소관 일반회계 세출예산현액은 3조 7,052억 68백만원이며, 이 중 99.8%인 3조 6,993억 76백만원을 집행하였고, 2억 27백만원은 이월, 56억 65백만원은 불용 처리하였음
- 불용내역은 주요사업비 집행잔액 43억 24백만원, 기본경비 집행잔액 4억 6백만원, 본부 및 소속기관(FIU) 인건비 집행잔액 9억 35백만원 등임
- 주요사업비 불용내역은 핀테크 지원 사업 사업비 16억 70백만원, 코넥스 시장 활성화 지원 사업비 7억 35백만원, 국제중재수행 사업비 4억 82백만원 등임
- 이월내역은 연내 완료하지 못한 정책연구용역(6건) 대금 2억 27백만원으로 사고이월임

〈소재부품장비경쟁력강화특별회계〉

(단위: 백만원, %)

구 분	예산액 (A)	예산현액 (B)	지출액 (C)	C/A	C/B	차년도 이월액	불용액
2021년도	240,000	240,000	240,000	100.0	100.0	-	-
2020년도	200,000	200,000	200,000	100.0	100.0	-	-
증감율	20.0	20.0	20.0	-	-	-	-

- 2021회계연도 금융위원회 소관 소재부품장비경쟁력강화특별회계 세출예산
현액은 2,400억원이며, 100% 전액 집행하였음

4) 성질별 세출실적

□ 총괄

(단위: 백만원, %)

구 분	계	인건비	물건비	이전지출	자산취득	상환지출	전출금등	예비비 및 기타
2021년도	3,939,376	29,994	17,177	59,132	1,233,072	-	2,600,000	-
2020년도	5,670,408	28,953	17,733	58,068	3,465,654	-	2,100,000	-
증감율	-30.5	3.6	-3.1	1.8	-64.4	-	23.8	-

○ 2021회계연도 금융위원회 총괄 집행액은 3조 9,393억 76백만원으로 이를 성질별로 분류해보면,

- 인건비는 299억 94백만원으로, 이는 전년대비 3.6% 증가한 수치임
- 물건비는 171억 77백만원으로, 이는 전년대비 3.1% 감소한 수치임
- 이전지출은 591억 32백만원으로, 이는 전년대비 1.8% 증가한 수치임
- 자산취득(자산취득비, 공사비, 일반출자금)은 1조 2,330억 72백만원으로, 이는 전년대비 64.4% 감소한 수치임
- 전출금은 2조 6,000억원으로, 이는 전년대비 23.8% 증가한 수치임

□ 회계 · 성질별 세출실적

〈일반회계〉

(단위: 백만원, %)

구 분	계	인건비	물건비	이전지출	자산취득	상환지출	전출금등	예비비 및 기타
2021년도	3,699,376	29,994	17,177	59,132	993,072	-	2,600,000	-
2020년도	5,470,408	28,953	17,733	58,068	3,265,654	-	2,100,000	-
증감율	-32.4	3.6	-3.1	1.8	-69.6	-	23.8	-

○ 2021회계연도 금융위원회 소관 일반회계 집행액은 3조 6,993억 76백만원으로, 이를 성질별로 분류해보면,

- 인건비는 299억 94백만원으로, 이는 전년대비 3.6% 증가한 수치임
- 물건비는 171억 77백만원으로, 이는 전년대비 3.1% 감소한 수치임
- 이전지출은 591억 32백만원으로, 이는 전년대비 1.8% 증가한 수치임
- 자산취득(자산취득비, 공사비, 일반출자금)은 9,930억 72백만원이고, 이는 전년대비 69.6% 감소한 수치임
- 전출금은 2조 6,000억원으로, 이는 전년대비 23.8% 증가한 수치임

〈소재부품장비경쟁력강화특별회계〉

(단위: 백만원, %)

구 분	계	인건비	물건비	이전지출	자산취득	상환지출	전출금등	예비비 및 기타
2021년도	240,000	-	-	-	240,000	-	-	-
2020년도	200,000	-	-	-	200,000	-	-	-
증감율	20.0	-	-	-	20.0	-	-	-

○ 2021회계연도 금융위원회 소관 소재부품장비경쟁력강화특별회계 집행액은 2,400억원으로 이를 성질별로 분류해보면,

- 자산취득(일반출자금) 2,400억원임

5) 이월 · 불용내역

□ 총괄

(단위: 백만원, %)

구 분	계	인건비	물건비	이전지출	자산취득	상환지출	전출금등	예비비 및 기타
예산현액	3,945,268 (100.0)	31,013 (0.8)	19,393 (0.5)	61,687 (1.6)	1,233,175 (31.3)	- -	2,600,000 (65.9)	- -
지출액	3,939,376 (100.0)	29,994 (0.8)	17,177 (0.4)	59,132 (1.5)	1,233,072 (31.3)	- -	2,600,000 (66.0)	- -
이월액	227 (100.0)	- -	227 (100.0)	- -	- -	- -	- -	- -
불용액	5,665 (100.0)	1,019 (18.0)	1,988 (35.1)	2,555 (45.1)	103 (1.8)	- -	- -	- -

○ 2021회계연도 금융위 총괄 세출예산 이월액은 2억 27백만원임

- 이월은 모두 물건비에서 발생

- 이월 내역은 연내 완료하지 못한 정책연구용역(6건) 대금 2억 27백만원으로 사고이월임

○ 2021회계연도 금융위원회 총괄 세출예산 불용액은 56억 65백만원임

- 불용은 이전지출 25억 55백만원(45.1%), 물건비 19억 88백만원(35.1%), 인건비 10억 19백만원(18.0%) 순으로 발생

- 불용내역은 주요사업비 집행잔액 43억 24백만원, 기본경비 집행잔액 4억 6백만원, 본부 및 소속기관(FIU) 인건비 집행잔액 9억 35백만원 등임

□ 회계별 이월 · 불용내역

<일반회계>

(단위: 백만원, %)

구 분	계	인건비	물건비	이전지출	자산취득	상환지출	전출금등	예비비 및 기타
예산현액	3,705,268 (100.0)	31,013 (0.8)	19,393 (0.5)	61,687 (1.7)	993,175 (26.8)	0 -	2,600,000 (70.2)	0 -
지출액	3,699,376 (100.0)	29,994 (0.8)	17,177 (0.5)	59,132 (1.6)	993,072 (26.8)	0 -	2,600,000 (70.3)	0 -
이월액	227 (100.0)	0 -	227 (100.0)	0 -	0 -	0 -	0 -	0 -
불용액	5,665 (100.0)	1,019 (18.0)	1,988 (35.1)	2,555 (45.1)	103 (1.8)	0 -	0 -	0 -

○ 2021회계연도 금융위 총괄 세출예산 이월액은 2억 27백만원임

- 이월은 모두 물건비에서 발생

- 이월 내역은 연내 완료하지 못한 정책연구용역(6건) 대금 2억 27백만원으로 사고이월임

○ 2021회계연도 금융위원회 총괄 세출예산 불용액은 56억 65백만원임

- 불용은 이전지출 25억 55백만원(45.1%), 물건비 19억 88백만원(35.1%), 인건비 10억 19백만원(18.0%) 순으로 발생

- 불용내역은 주요사업비 집행잔액 43억 24백만원, 기본경비 집행잔액 4억 6백만원, 본부 및 소속기관(FIU) 인건비 집행잔액 9억 35백만원 등임

〈소재부품장비경쟁력강화특별회계〉

(단위: 백만원, %)

구 분	계	인건비	물건비	이전지출	자산취득	상환지출	전출금등	예비비 및 기타
예산현액	240,000 (100.0)	0 —	0 —	0 —	240,000 (100.0)	0 —	0 —	0 —
지출액	240,000 (100.0)	0 —	0 —	0 —	240,000 (100.0)	0 —	0 —	0 —
이월액	0 —	0 —	0 —	0 —	0 —	0 —	0 —	0 —
불용액	0 —	0 —	0 —	0 —	0 —	0 —	0 —	0 —

- 2021회계연도 금융위원회 소관 소재부품장비경쟁력강화특별회계 세출예산 2,400억원을 전액 집행하여 이월액 및 불용액은 없음

6) 이체 · 이용 · 전용내역

□ 회계별 이체 · 이용 · 전용내역

(단위: 백만원, %)

구분		2021년	2020년	증감	증감율
전용	합 계	869	2,227	-1,359	-61.0
	일반회계	869	2,227	-1,359	-61.0

○ 2021회계연도 금융위원회 소관 일반회계 세출예산 전용액은 8억 69백만원으로 전년대비(22억 27백만원) 61.0% 감소하였음

- 전용 내역은 비공무원 퇴직연금 적립금 납입을 위한 자체전용 4억 39백만원 (기획조정관실 기본경비 2억 94백만원, 금융정보분석원 1억 38백만원, 금융정책알리기 6백만원, 국제중재수행 1백만원), 금융정보분석원 사무실 공사 등을 위한 승인전용 2억 37백만원(금융정보분석원 기본경비 2억 37백만원) 등임

2. 수입지출결산 분석

1) 수입지출결산 총괄

☐ 총괄

(단위: 백만원, %)

구 분	당회계연도			전년도 결산액	전년대비 증감율
	수정계획액(A)	결산액(B)	(B/A)		
공적자금상환기금	7,178,531	7,098,411	98.9	10,223,037	-30.6
농림수산업자신용보증기금	2,049,879	2,147,378	104.8	1,202,531	78.6
농어가목돈마련저축장려기금	68,240	68,240	100.0	67,761	0.7
신용보증기금	9,666,769	10,401,302	107.6	10,362,036	0.4
예금보험기금채권상환기금	3,052,920	3,874,184	126.9	2,889,603	34.1
주택금융신용보증기금	4,495,691	4,024,061	89.5	6,298,582	-36.1

- 공적자금상환기금 수입·지출실적은 계획 7조 1,785억원의 98.9% 수준인 7조 984억원으로 전년대비 30.6% 감소하였음
- 농림수산업자신용보증기금 수입·지출실적은 계획 2조 498억원의 104.8% 수준인 2조 1,473억원으로 전년대비 78.6% 증가하였음
- 농어가목돈마련저축장려기금 수입·지출실적은 계획 682억원의 100% 수준인 682억원으로 전년대비 0.7% 증가하였음
- 신용보증기금 수입·지출실적은 계획 9조 6,667억원의 107.6% 수준인 10조 4,013억원으로 전년대비 0.4% 증가하였음
- 예금보험기금채권상환기금 수입·지출실적은 계획 3조 529억원의 126.9% 수준인 3조 8,741억원으로 전년대비 34.1% 증가하였음
- 주택금융신용보증기금 수입·지출실적은 계획 4조 4,956억원의 89.5% 수준인 4조 240억원으로 전년대비 36.1% 감소하였음

□ 기금별 수입·지출결산 총괄

〈공적자금상환기금〉

(단위: 백만원, %)

구 분		수정계획액 (A)	결산액 (B)	증감	
				(B-A)	%
수입 (자금조달)	자체 수입	2,309,165	2,294,413	-14,752	-0.6
	정부내부수입	4,869,366	4,803,992	-65,374	-1.3
	차입금	-	-	-	-
	여유자금회수	-	6	6	-
합계		7,178,531	7,098,411	-80,120	-1.1
지출 (자금운용)	사업비	15,963	8,642	-7,321	-45.9
	기금운영비	-	-	-	-
	정부내부지출	7,135,015	7,089,768	-45,247	-0.6
	차입금원금상환	-	-	-	-
	차입금이자상환	-	-	-	-
	여유자금운용	27,553	1	-27,552	-100.0

○ 수입(자금조달)은 계획대비 1.1% 감소

- 자체수입은 현물자산(유가증권) 매각으로 2,309,165백만원 수입예정이었으나 미매각됨에 따라 수입규모가 감소
- 정부내부수입은 기타특별회계전입금 및 공공자금관리기금 예수금이 예정에 비해 총 65,374백만원 감소

○ 지출(자금운용)은 계획대비 1.1% 감소

- 사업비는 부실채권정리기금 관련비용이 예정대비 감소하여 총 7,321백만원 감소
- 정부내부지출은 공공자금관리기금 이자상환액이 예상보다 적게 발생하여 계획대비 총 45,247백만원 감소

<농림수산업자신용보증기금>

(단위: 백만원, %)

구 분		수정계획액 (A)	결산액 (B)	증감	
				(B-A)	%
수입 (자금조달)	자체 수입	381,974	377,333	-4,641	-1.2
	정부내부수입	989,439	989,444	5	0.0
	차입금	-	-	-	-
	여유자금회수	678,466	780,601	102,135	15.1
합계		2,049,879	2,147,378	97,499	4.8
지출 (자금운용)	사업비	349,317	327,124	-22,193	-6.4
	기금운영비	55,676	53,269	-2,407	-4.3
	정부내부지출	-	-	-	-
	차입금원금상환	-	-	-	-
	차입금이자상환	-	-	-	-
	여유자금운용	1,644,886	1,766,986	122,100	7.4

- 2021년도 수입실적은 2조 1,474억원으로 계획(2조 499억원) 대비 4.8% 증가
 - 자체수입은 이자수입 84억원, 경상이전수입 3,024억원, 면허및수수료 630억원, 잡수입 36억원을 조달
 - 정부내수입은 정부출연금 1,300억원, 공자기금예탁 회수 8,500억원 및 예탁이자 94억원
 - 여유자금회수는 유가증권매각대 2,750억원, 정부예금 회수 5,056억원
- 2021년도 지출실적은 2조 1,474억원으로 계획(2조 499억원) 대비 4.8% 증가
 - 사업비 3,271억원, 기금운영비 533억원, 여유자금 1조 7,670억원을 운용

<농어가목돈마련저축장려기금>

(단위: 백만원, %)

구 분		수정계획액 (A)	결산액 (B)	증감	
				(B-A)	%
수입 (자금조달)	자체 수입	34,124	34,124	0	0.0
	정부내부수입	34,112	34,112	-	-
	차입금	-	-	-	-
	여유자금회수	4	4	0	1.2
합계		68,240	68,240	0	0.0
지출 (자금운용)	사업비	68,233	68,233	0	0.0
	기금운영비	-	-	-	-
	정부내부지출	-	-	-	-
	차입금원금상환	-	-	-	-
	차입금이자상환	-	-	-	-
	여유자금운용	7	7	0	6.8

○ 수입(자금조달)

- 자체수입은 34,124백만원으로 계획(34,124백만원) 대비 집행실적은 100%임
- 정부내부수입(정부출연금)은 34,112백만원으로 계획(34,112백만원) 대비 집행실적이 100%임
- 여유자금회수는 4백만원으로 계획(4백만원) 대비 집행실적이 100%임

○ 지출(자금운용)

- 사업비(저축장려금)는 68,233백만원으로 계획(68,233백만원) 대비 집행실적이 100%임
- 여유자금운용은 7백만원으로 계획(7백만원) 대비 집행실적이 100%임

<신용보증기금>

(단위: 백만원, %)

구 분		수정계획액 (A)	결산액 (B)	증감	
				(B-A)	%
수입 (자금조달)	자체 수입	2,532,916	2,623,298	90,382	3.6
	정부내부수입	442,638	442,638	0	0.0
	차입금	-	-	-	-
	여유자금회수	6,691,215	7,335,366	644,151	9.6
합계		9,666,769	10,401,302	734,533	7.6
지출 (자금운용)	사업비	2,899,716	1,731,106	-1,168,610	-40.3
	기금운영비	360,386	350,197	-10,189	-2.8
	정부내부지출	-	-	-	-
	차입금원금상환	-	-	-	-
	차입금이자상환	-	-	-	-
	여유자금운용	6,406,667	8,319,999	1,913,332	29.9

○ 2021년도 수입 및 지출 실적은 10조 4,013억원으로 계획(9조 6,668억원) 대비 107.6% 수준

- (수입) 자체수입 2조 6,233억원, 정부내부수입 4,426억원, 여유자금회수 7조 3,354억원 수입

- (지출) 사업비 1조 7,311억원, 기금운영비 3,502억원, 여유자금운용 8조 3,200억원 지출

〈예금보험기금채권상환기금〉

(단위: 백만원, %)

구 분		수정계획액 (A)	결산액 (B)	증감	
				(B-A)	%
수입 (자금조달)	자체 수입	2,568,270	3,477,370	909,100	35.4
	정부내부수입	—	—	—	—
	차입금	200,000	—	-200,000	—
	여유자금회수	284,650	396,814	112,164	39.4
합계		3,052,920	3,874,184	821,264	26.9
지출 (자금운용)	사업비	78,833	2,038	-76,795	-97.4
	기금운영비	3,605	3,275	-330	-9.2
	정부내부지출	1,250,000	1,250,000	—	—
	차입금원금상환	1,680,000	1,480,000	-200,000	-11.9
	차입금이자상환	27,063	25,768	-1,295	-4.8
	여유자금운용	13,419	1,113,103	1,099,684	8,195.0

- (수입) 자체수입 3조 4,773억 70백만원, 여유자금 회수 3,968억 14백만원으로 계획(3조 529억 20백만원) 대비 8,212억 64백만원 증가
- (지출) 예보채상환기금채권 원금 상환 1조 4,800억원, 사업비 20억 38백만원, 기금운영비 32억 75백만원, 차입금 이자상환 257억 68백만원, 정부내부지출 (공적자금상환기금 전출) 1조 2,500억원을 지출하고 여유자금으로 1조 1,131억 3백만원을 보유하여 계획(3조 529억 20백만원) 대비 8,212억 64백만원 증가

<주택금융신용보증기금>

(단위: 백만원, %)

구 분		수정계획액 (A)	결산액 (B)	증감	
				(B-A)	%
수입 (자금조달)	자체 수입	1,350,473	1,420,911	70,438	5.2
	정부내부수입	5,980	5,485	-495	-8.3
	차입금	-	-	-	-
	여유자금회수	3,139,238	2,597,666	-541,572	-17.3
합계		4,495,691	4,024,061	-471,630	-10.5
지출 (자금운용)	사업비	376,658	295,826	-80,832	-21.5
	기금운영비	88,093	84,742	-3,351	-3.8
	정부내부지출	200,000	200,000	-	-
	차입금원금상환	-	-	-	-
	차입금이자상환	-	-	-	-
	여유자금운용	3,830,940	3,443,494	-387,446	-10.1

○ 수입

- 자체수입은 출연요율 증가 등으로 계획 대비 105.2% 수납
- 정부내부수입은 계획 대비 91.7% 수납
- 여유자금회수는 시장상황 변화 대응 및 자산운용전략 변경 등으로 계획 대비 82.7% 수납

○ 지출

- 사업비는 보증사고 발생 감소 등에 따라 계획 대비 78.5% 지출
- 기금운영비는 불필요한 예산집행 억제 노력 등을 통해 계획 대비 96.2% 지출
- 정부내부지출은 과거 정부 출연금액 중 200,000백만원 일반회계 전출
- 여유자금운용은 시장상황 변화 대응 및 자산운용전략 변경 등으로 계획 대비 89.9% 지출

〈참고〉 최근 5개년간 수입지출결산 내역

□ 수입

(단위: 백만원)

구 분		수정 수입계 획액	징수결정액	수납액	불납결손액	미수납액
공적자금상환기금	2017	16,123,501	15,984,076	(15,894,376) 15,984,076	0	0
	2018	3,454,399	3,534,909	(3,427,209) 3,534,909	0	0
	2019	8,722,846	8,554,596	(8,457,796) 8,554,596	0	0
	2020	10,431,267	10,326,437	(10,223,037) 10,326,437	0	0
	2021	7,178,531	7,244,311	(7,098,411) 7,244,311	0	0
농림수산업자신용 보증기금	2017	1,007,434	4,182,937	(1,339,297) 1,339,297	57,446	2,786,195
	2018	984,581	2,982,624	(1,026,371) 1,026,371	40,518	1,915,735
	2019	1,721,886	3,841,009	(1,769,235) 1,769,235	50,876	2,020,898
	2020	1,230,653	3,249,139	(1,202,531) 1,202,531	43,985	2,002,623
	2021	2,049,879	4,199,709	(2,147,378) 2,147,378	45,917	2,006,414
농어가목돈마련 저축장려기금	2017	86,563	95,169	(83,099) 95,169	0	0
	2018	82,961	102,521	(82,961) 102,521	0	0
	2019	70,815	75,945	(70,815) 75,945	0	0
	2020	67,761	94,571	(67,761) 94,571	0	0
	2021	68,240	89,170	(68,240) 89,170	0	0

신용보증기금	2017	5,488,847	24,876,653	(8,312,761) 8,312,761	2,270,713	14,293,178
	2018	7,827,790	24,060,360	(8,118,699) 8,118,699	1,747,300	14,194,361
	2019	7,056,975	22,878,637	(7,754,396) 7,754,396	2,161,329	12,962,912
	2020	10,700,617	24,158,040	(10,362,036) 10,362,036	1,587,027	12,208,977
	2021	9,666,769	23,387,969	(10,401,302) 10,401,302	1,674,782	11,311,885
예금보험기 금 채권상환기 금	2017	8,991,280	6,982,237	(6,980,888) 6,980,888	73	1,277
	2018	7,410,902	5,900,978	(5,898,944) 5,898,944	131	1,902
	2019	3,645,122	2,648,110	(2,643,558) 2,643,558	0	4,553
	2020	4,050,321	2,890,749	(2,889,603) 2,889,603	0	1,145
	2021	3,052,920	3,874,184	(3,874,184) 3,874,184	0	0
주택금융신용 보증기금	2017	3,190,784	8,157,569	(4,871,893) 4,871,893	193,271	3,092,405
	2018	4,455,612	6,960,379	(4,024,360) 4,024,360	166,283	2,769,737
	2019	6,648,308	8,492,013	(5,658,226) 5,658,226	213,176	2,620,611
	2020	6,576,157	8,788,559	(6,298,582) 6,298,582	278,304	2,211,674
	2021	4,495,691	6,353,699	(4,024,061) 4,024,061	193,096	2,136,541

□ 지출

(단위: 백만원)

구 분		수정지출계획액	지출계획현액	지출액	다음연도 이월액	불용액
공적자금상환기금	2017	16,123,501	16,123,501	(15,894,376) 15,984,076	0	147,355
	2018	3,454,399	3,454,399	(3,427,209) 3,534,909	0	26,118
	2019	8,722,846	8,722,846	(8,457,796) 8,554,596	0	236,846
	2020	10,431,267	10,431,267	(10,223,037) 10,326,437	0	178,128
	2021	7,178,531	7,178,531	(7,098,411) 7,244,311	0	52,568
농림수산업자 신용보증기금	2017	1,007,434	1,007,434	(1,339,297) 1,339,297	0	8,785
	2018	984,581	984,581	(1,026,371) 1,026,371	0	15,058
	2019	1,721,886	1,721,886	(1,769,235) 1,769,235	0	15,063
	2020	1,230,653	1,230,653	(1,202,531) 1,202,531	0	54,354
	2021	2,049,879	2,049,879	(2,147,378) 2,147,378	0	24,601
농어가목돈마련 저축장려기금	2017	86,563	86,563	(83,099) 95,169	0	1,762
	2018	82,961	82,961	(82,961) 102,521	0	10
	2019	70,815	70,815	(70,815) 75,945	0	0
	2020	67,761	67,761	(67,761) 94,571	0	0
	2021	68,240	68,240	(68,240) 89,170	0	0

신용보증기금	2017	5,488,847	5,488,847	(8,312,761) 8,312,761	0	601,479
	2018	7,827,790	7,827,790	(8,118,699) 8,118,699	1,541	379,101
신용보증기금	2019	7,056,975	7,058,516	(7,754,396) 7,754,396	9,643	184,137
	2020	10,700,617	10,710,260	(10,362,036) 10,362,036	40,113	687,151
	2021	9,666,769	9,706,882	(10,401,302) 10,401,302	15,538	1,203,374
예금보험기 금 채권상환기 금	2017	8,991,280	8,991,280	(6,980,888) 6,980,888	0	34,464
	2018	7,410,902	7,410,902	(5,898,944) 5,898,944	0	131,346
	2019	3,645,122	3,645,122	(2,643,558) 2,643,558	0	90,361
	2020	4,050,321	4,050,321	(2,889,603) 2,889,603	0	58,201
	2021	3,052,920	3,052,920	(3,874,184) 3,874,184	0	278,420
주택금융신용 보증기금	2017	3,190,784	3,190,887	(4,871,893) 4,871,893	96	201,613
	2018	4,455,612	4,455,708	(4,024,360) 4,024,360	82	121,526
	2019	6,648,308	6,648,390	(5,658,226) 5,658,226	174	88,689
	2020	6,576,157	6,576,331	(6,298,582) 6,298,582	1,505	34,083
	2021	4,495,691	4,497,196	(4,024,061) 4,024,061	682	85,006

2) 수입결산

〈공적자금상환기금〉

(단위: 백만원, %)

구 분	수정 수입계획액 (A)	정수결정액	수납액		B/A	B/C	불납 결손액	미수납액
			21년(B)	20년(C)				
합계	7,178,531	7,244,311	7,098,411	10,223,037	98.9	69.4	-	-
자체수입	2,309,165	2,294,413	2,294,413	322	99.4	712,116.7	-	-
정부내부수입	4,869,366	4,803,992	4,803,992	10,222,695	98.7	47.0	-	-
차입금	-	-	-	-	-	-	-	-
여유자금회수	-	145,906	6	20	-	32.6	-	-

○ 수입(자금조달)은 계획대비 98.9% 수준이며, 전년대비 69.4% 수준

- 자체수입은 예금보험기금채권상환기금의 잉여금 전입액 1,250,000백만원 및 세계잉여금 출연 1,036,180백만원 증가

- 정부내부수입의 감소는 만기도래 예수원리금 규모가 전년대비 감소*함에 따라 이를 상환하기 위한 공공자금관리기금 예수금 감소 등에 기인

* 2020년 상환원리금 : 102,228억원

* 2021년 상환원리금 : 70,898억원(조기상환 10,407억원 포함)

<농림수산업자신용보증기금>

(단위: 백만원, %)

구 분	수정 수입계획액 (A)	징수결정액	수납액		B/A	B/C	불납 결손액	미수납액
			21년(B)	20년(C)				
합계	2,049,879	4,199,709	2,147,378	1,202,531	104.8	178.6	45,917	2,006,414
자체수입	381,974	2,429,664	377,333	318,046	98.8	118.6	45,917	2,006,414
정부내부수입	989,439	989,444	989,444	366,045	100.0	270.3	-	-
차입금	-	-	-	-	-	-	-	-
여유자금회수	678,466	780,601	780,601	518,440	115.1	150.6	-	-

- 자체수입은 재산수입, 경상이전수입, 재화및용역판매수입으로 전년대비 59,287백만원 증가한 377,333백만원을 수입
 - 재산수입은 예치금 금리인하로 인해 전년대비 1,462백만원 감소
 - 경상이전수입은 금융기관출연금 및 구상채권 회수금액의 규모 증가 등으로 인해 전년대비 62,377백만원 증가
 - 재화및용역판매수입은 전년대비 1,628백만원 감소
- 정부내수입은 정부출연금(130,000백만원) 및 공공자금관리기금 예탁원금 및 이자(859,444백만원)로 989,444백만원을 수입
- 여유자금회수는 여유자금운용규모 증가로 전년대비 262,161백만원 증가한 780,601백만원을 수입

<농어가목돈마련저축장려기금>

(단위: 백만원, %)

구 분	수정 수입계획액 (A)	징수결정액	수납액		B/A	B/C	불납 결손액	미수납액
			21년(B)	20년(C)				
합계	68,240	89,170	68,240	67,761	100.0	100.7	-	-
자체수입	34,124	34,124	34,124	33,889	100.0	100.7	-	-
정부내부수입	34,112	34,112	34,112	33,872	100.0	100.7	-	-
차입금	-	-	-	-	-	-	-	-
여유자금회수	4	20,934	4	-	101.2	-	-	-

- 자체수입은 34,124백만원으로 전년(33,889백만원) 대비 235백만원(0.7%) 증가
 - 한국은행출연금인 34,112백만원으로 전년(33,872백만원) 대비 240만원(0.7%) 증가
 - 여유자금운용이자수입은 12백만원으로 전년(17백만원) 대비 5백만원 감소
- 정부내부수입(정부출연금)은 34,112백만원으로 전년(33,872백만원) 대비 240백만원(0.7%) 증가
- 여유자금회수는 4백만원으로 전년(0백만원) 대비 4백만원 증가

<신용보증기금>

(단위: 백만원, %)

구 분	수정 수입계획액 (A)	징수결정액	수납액		B/A	B/C	불납 결손액	미수납액
			21년(B)	20년(C)				
합계	9,666,769	23,387,969	10,401,302	10,362,036	107.6	100.4	1,674,782	11,311,885
자체수입	2,532,916	15,609,965	2,623,298	2,619,367	103.6	100.2	1,674,782	11,311,885
정부내부수입	442,638	442,638	442,638	3,327,302	100.0	13.3	-	-
차입금	-	-	-	-	-	-	-	-
여유자금회수	6,691,215	7,335,366	7,335,366	4,415,367	109.6	166.1	-	-

○ 2021년도 수입실적은 10조 4,013억원으로 계획(9조 6,668억원) 대비 107.6% 수입

- 구상권 회수 3,579억원, 신용보증료 9,649억원, 금융기관 출연금 9,847억원, 이자수입 970억원, 정부출연금 4조 4,061억원 등

<예금보험기금채권상환기금>

(단위: 백만원, %)

구 분	수정 수입계획액 (A)	징수결정액	수납액		B/A	B/C	불납 결손액	미수납액
			21년(B)	20년(C)				
합계	3,052,920	3,874,184	3,874,184	2,889,603	126.9	134.1	-	-
자체수입	2,568,270	3,477,370	3,477,370	2,331,871	135.4	149.1	-	-
정부내부수입	-	-	-	-	-	-	-	-
차입금	200,000	-	-	-	-	-	-	-
여유자금회수	284,650	396,814	396,814	557,733	139.4	71.1	-	-

- 총수입은 3조 8,741억 84백만원으로 자체수입 3조 4,773억 70백만원, 여유자금 회수 3,968억 14백만원으로 계획(3조 529억 20백만원) 대비 8,212억 64백만원 증가
- 자체수입 3조 4,773억 70백만원은 보유주식 매각에 따른 재고자산매각대 1조 819억 97백만원(계획 대비 6,996억 81백만원 증가), 대출금 회수 및 배당금 수입 등 2,103억 26백만원(계획 대비 774억 42백만원 감소), 특별기여금 2조 1,771억 50백만원(계획 대비 2,857억 25백만원 증가) 등으로 계획(2조 5,682억 70백만원) 대비 9,091억원 증가
- 여유자금 회수는 '20년도 기금운용 결과에 따른 기초보유자금으로 계획 (2,846억 50백만원) 대비 1,121억 64백만원 증가한 3,968억 14백만원

<주택금융신용보증기금>

(단위: 백만원, %)

구 분	수정 수입계획액 (A)	징수결정액	수납액		B/A	B/C	불납 결손액	미수납액
			21년(B)	20년(C)				
합계	4,495,691	6,353,699	4,024,061	6,298,582	89.5	63.9	193,096	2,136,541
자체수입	1,350,473	3,750,548	1,420,911	1,378,624	105.2	103.1	193,096	2,136,541
정부내부수입	5,980	5,485	5,485	2,580	91.7	212.5	-	-
차입금	-	-	-	-	-	-	-	-
여유자금회수	3,139,238	2,597,666	2,597,666	4,917,378	82.7	52.8	-	-

○ 자체수입

- 이자수입 : 직접운용채권 규모 축소 등에 따라 전년 대비 66,538백만원 감소한 77,292백만원 수입
- 금융기관출연금 : 출연요율 증가* 등에 따라 전년 대비 116,993백만원 증가한 952,999백만원 수입

* 출연요율: 계획 0.139% → 실적 0.157%

- 구상권회수금 : 구상권 전액 회수가 불가능한 담보권실행(경매 등) 비율 증가 등으로 전년 대비 27,070백만원 감소한 129,479백만원 수입
- 신용보증료 등 : 보증공급 증가 등에 따라 전년 대비 14,578백만원 증가한 247,590백만원 수입
- 기타수입 : 법인세·지방소득세 환급금 증가 등에 따라 전년 대비 4,324백만원 증가한 13,551백만원 수입

○ 정부내부수입 : 공자기금 예탁이자수입 증가로 전년 대비 2,904백만원 증가한 5,484백만원 수입

○ 여유자금회수 : 통화금융기관예치금 회수금액 감소 등으로 전년 대비 2,319,712백만원 감소한 2,597,666백만원 수입

3) 지출결산

〈공적자금상환기금〉

(단위: 백만원, %)

구 분	수정지출 계획액 (A)	지출계획 현액	지출액		B/A	B/C	다음연도 이월액	불용액
			21년(B)	20년(C)				
합계	7,178,531	7,178,531	7,098,411	10,223,037	98.9	69.4	—	52,568
사업비	15,963	15,963	8,642	185	54.1	4,682.0	—	7,321
기금운영비	—	—	—	1	—	—	—	—
정부내부지출	7,135,015	7,135,015	7,089,768	10,222,845	99.4	69.4	—	45,247
차입금원금 상환	—	—	—	—	—	—	—	—
차입금이자 상환	—	—	—	—	—	—	—	—
여유자금운용	27,553	27,553	1	6	0.0	13.2	—	—

○ 지출(자금운용)은 계획대비 98.9% 수준이며, 전년대비 69.4% 수준

- 사업비는 부실채권정리기금 관련 사후관리비 증가에 따라 전년대비 증가

- 정부내부지출 증가는 전년대비 만기도래 예수원금 규모 증가에 기인

<농림수산업자신용보증기금>

(단위: 백만원, %)

구 분	수정지출 계획액 (A)	지출계획 현액	지출액		B/A	B/C	다음연도 이월액	불용액
			21년(B)	20년(C)				
합계	2,049,879	2,049,879	2,147,378	1,202,531	104.8	178.6	-	24,601
사업비	349,317	349,317	327,124	333,983	93.6	97.9	-	22,193
기금운영비	55,676	55,676	53,269	48,850	95.7	109.0	-	2,407
정부내부지출	-	-	-	-	-	-	-	-
차입금원금 상환	-	-	-	-	-	-	-	-
차입금이자 상환	-	-	-	-	-	-	-	-
여유자금운용	1,644,886	1,644,886	1,766,986	819,698	107.4	215.6	-	-

- 사업비는 대위변제금 감소 등에 따라 전년대비 6,859백만원 감소한 327,124백만원을 지출
- 기금운영비는 인건비 증가 등에 따라 전년대비 4,419백만원 증가한 53,269백만원을 지출
- 여유자금운용은 전년대비 947,288백만원 증가한 1,766,986백만원을 지출

<농어가목돈마련저축장려기금>

(단위: 백만원, %)

구 분	수정지출 계획액 (A)	지출계획 현액	지출액		B/A	B/C	다음연도 이월액	불용액
			21년(B)	20년(C)				
합계	68,240	68,240	68,240	67,761	100.0	100.7	-	0
사업비	68,233	68,233	68,233	67,757	100.0	100.7	-	0
기금운영비	-	-	-	-	-	-	-	-
정부내부지출	-	-	-	-	-	-	-	-
차입금원금 상환	-	-	-	-	-	-	-	-
차입금이자 상환	-	-	-	-	-	-	-	-
여유자금운용	7	7	7	4	106.8	184.7	-	-

- 사업비(저축장려금)은 68,233백만원으로 전년(67,757백만원) 대비 476백만원(0.7%) 증가
 - 농어가목돈마련저축 만기원리금 수령인이 늘어남에 따라 저축장려금 지급액이 증가한데 기인함
- 여유자금운용은 7백만원으로 전년(4백만원) 대비 3백만원 증가

<신용보증기금>

(단위: 백만원, %)

구 분	수정지출 계획액 (A)	지출계획 현액	지출액		B/A	B/C	다음연도 이월액	불용액
			21년 (B)	20년 (C)				
합계	9,666,769	9,706,882	10,401,302	10,362,036	107.6	100.4	15,538	1,203,374
사업비	2,899,716	2,939,829	1,731,106	1,839,600	59.7	94.1	15,538	1,193,185
기금운영비	360,386	360,386	350,197	342,615	97.2	102.2	-	10,189
정부내부지출	-	-	-	250,000	-	-	-	-
차입금원금 상환	-	-	-	-	-	-	-	-
차입금이자 상환	-	-	-	-	-	-	-	-
여유자금운용	6,406,667	6,406,667	8,319,999	7,929,821	129.9	104.9	-	-

- 2021년도 지출실적은 10조 4,013억원으로 계획(9조 6,668억원) 대비 107.6% 지출
- 대위변제 1조 4,453억원, 보증료환급 763억원, 이차보전지원 490억원,
구상권관리 471억원, 보증연계투자 593억원, 팩토리금융 202억원, 신보IT운영 138억원,
기금관리비 936억원 등

<예금보험기금채권상환기금>

(단위: 백만원, %)

구 분	수정지출 계획액 (A)	지출계획 현액	지출액		B/A	B/C	다음연도 이월액	불용액
			21년(B)	20년(C)				
합계	3,052,920	3,052,920	3,874,184	2,889,603	126.9	134.1	-	278,420
사업비	78,833	78,833	2,038	8	2.6	24,097.5	-	76,795
기금운영비	3,605	3,605	3,275	3,461	90.8	94.6	-	330
정부내부지출	1,250,000	1,250,000	1,250,000	-	100.0	-	-	-
차입금원금 상환	1,680,000	1,680,000	1,480,000	2,400,000	88.1	61.7	-	200,000
차입금이자 상환	27,063	27,063	25,768	89,320	95.2	28.8	-	1,295
여유자금운용	13,419	13,419	1,113,103	396,814	8,295.0	280.5	-	-

- 총지출은 3조 8,741억 84백만원으로 예보채상환기금채권 원금상환 1조 4,800억원, 이자상환 257억 68백만원, 사업비 20억 38백만원, 기금운영비 32억 75백만원, 정부내부지출(공적자금상환기금 전출) 1조 2,500억원, 여유자금운용 1조 1,131억 3백만원으로 계획(3조 529억 20백만원) 대비 8,212억 64백만원 증가
- 예보채상환기금 채권 만기도래 원금은 차질없이 상환하였고, 이자 상환액의 경우 채권 발행물량 감소로 계획(270억 63백만원) 대비 12억 95백만원 감소
- 사업비는 법적절차비 1백만원, 기타정리자문경비 20억 38백만원으로 소송 미제기 등으로 계획(788억 33백만원) 대비 767억 95백만원 감소
- 기금운영비는 인건비 30억 14백만원, 기금관리비 2억 60백만원으로 관련 인력·업무량 감소 및 예산절감 노력에 따라 계획(36억 5백만원) 대비 3억 30백만원 감소
- 여유자금운용은 '21년도 기금운용 결과에 따른 기말보유자금으로 재고자산 매각대 계획 대비 증가(6,996억 81백만원), 기타 자체수입 감소(△774억 42백만원), 기초보유자금 증가(1,121억 64백만원), 특별기여금 증가(2,857억 25백만원), 이자상환액 감소(△12억 95백만원), 사업비 및 기금운영비 절감(△771억 25백만원) 등으로 당초 계획(134억 19백만원) 대비 1조 996억 84백만원 증가

〈주택금융신용보증기금〉

(단위: 백만원, %)

구 분	수정지출 계획액 (A)	지출계획 현액	지출액		B/A	B/C	다음연도 이월액	불용액
			21년(B)	20년(C)				
합계	4,495,691	4,497,196	4,024,061	6,298,582	89.5	63.9	682	85,006
사업비	376,658	377,969	295,826	307,555	78.5	96.2	472	81,670
기금운영비	88,093	88,287	84,742	74,553	96.2	113.7	210	3,335
정부내부지출	200,000	200,000	200,000	1,330,000	100.0	15.0	-	-
차입금원금 상환	-	-	-	-	-	-	-	-
차입금이자 상환	-	-	-	-	-	-	-	-
여유자금운용	3,830,940	3,830,940	3,443,494	4,586,474	89.9	75.1	-	-

○ 사업비

- 구상권관리비 : 대위변제 및 채무자 발견재산 감소로 인한 채권보전조치 및 법원공탁 감소 등에 따라 전년 대비 3,280백만원 감소한 8,740백만원 지출
- 보증료환급 : 코로나19 확산세 지속, 저금리 기조 등으로 보증부대출 조기상환 유인이 감소함에 따라 전년 대비 1,541백만원 감소한 27,719백만원 지출
- 대위변제 : 보증사고발생 감소 등에 따라 전년 대비 19,055백만원 감소한 243,372백만원 지출
- 사업수수료 : 보증료 수입 증가 등에 따라 전년 대비 1,508백만원 증가한 9,077백만원 지출
- 담보설정비용 : 신탁방식 주택연금 담보설정비용 지원 등에 따라 전년 대비 566백만원 증가한 579백만원 지출

○ 기금운영비

- 인건비 : 인건비 상승 등에 따라 전년 대비 4,340백만원 증가한 39,883백만원 지출
- 기금관리비 : 예산절감 노력 등으로 전년 대비 915백만원 감소한 14,073백만원 지출
- 법인세 : 중간예납 납부세액 증가 등에 따라 전년 대비 14,333백만원 증가한 30,786백만원 지출

○ 정부내부지출 : 코로나 대응 추경 재원 조성을 위한 추가 전출 등의 미발생으로 전년 대비 1,130,000백만원 감소한 200,000백만원 지출

○ 여유자금운용 : 통화금융기관예치금 및 국채매입 축소 등에 따라 전년 대비 1,142,980백만원 감소한 3,443,494백만원 지출

4) 성질별 지출실적

〈공적자금상환기금〉

(단위: 백만원, %)

구 분	계	인건비	물건비	이전지출	자산취득	상환지출	전출금등	예비비 및 기타	여유자금 운용
2021	7,098,411	-	2	-	-	7,089,768	-	8,640	1
2020	10,223,037	-	1	-	-	10,222,845	-	185	6
증감율	-30.6	-	48.5	-	-	-30.6	-	4581.0	-86.8

○ 성질별 지출실적은 전년대비 30.6% 감소

- 상환지출은 예수원리금 상환 규모 감소로 전년대비 30.6% 감소
- 예비비 및 기타지출은 부실채권정리기금 관련 사후관리비(인건비 등)임
- 여유자금운용은 여유자금이자수의 감소로 인한 전년대비 소폭 감소

<농림수산업자신용보증기금>

(단위: 백만원, %)

구 분	계	인건비	물건비	이전지출	자산취득	상환지출	전출금등	예비비 및 기타	여유자금 운용
2021	2,147,378	47,762	24,593	-	933	-	-	307,104	1,766,986
2020	1,202,531	41,379	27,967	-	1,119	-	-	312,368	819,698
증감율	78.6	15.4	-12.1	-	-16.6	-	-	-1.7	115.6

- 인건비는 인원증가 및 퇴직급여금적립 등으로 인해 전년대비 15.4% 증가한 47,762백만원을 지출
- 물건비는 구상권관리비, 운영비, 여비, 업무추진비, 연구용역비, 선급법인세 등이며, 전년대비 12.1% 감소한 24,593백만원을 지출
 - 전년대비 구상권관리비 1,871백만원 감소, 선급법인세 1,817백만원 감소
- 자산취득은 유,무형자산취득 등으로 933백만원을 지출
- 예비비및기타비는 대위변제금 감소 등으로 전년대비 1.7% 감소한 307,104백만원을 지출
- 여유자금운용은 예치금 및 유가증권매입과 관련된 지출로 사업비, 기금운영비, 농특회계 반환금, 공자기금 예탁 등을 제외하고 1,766,986백만원을 지출

〈농어가목돈마련저축장려기금〉

(단위: 백만원, %)

구 분	계	인건비	물건비	이전지출	자산취득	상환지출	전출금등	예비비 및 기타	여유자금 운용
2021	68,240	-	-	68,233	-	-	-	-	7
2020	67,761	-	-	67,757	-	-	-	-	4
증감율	0.7	-	-	0.7	-	-	-	-	84.7

○ 이전지출은 68,233백만원으로 전년(67,757백만원) 대비 476백만원(0.7%) 증가

- 농어가목돈마련저축 만기원리금 수령인이 늘어남에 따라 저축장려금 지급액이 증가한데 기인

○ 여유자금운용은 7백만원으로 전년(4백만원) 대비 3백만원 증가

〈신용보증기금〉

(단위: 백만원, %)

구 분	계	인건비	물건비	이전지출	자산취득	상환지출	전출금등	예비비 및 기타	여유자금 운용
2021	10,401,302	258,931	137,586	50,954	110,988	-	-	1,522,843	8,319,999
2020	10,362,036	249,619	140,467	71,640	370,178	-	-	1,600,311	7,929,821
증감율	0.4	3.7	-2.1	-28.9	-70.0	-	-	-4.8	4.9

○ 인건비 2,589억원, 물건비 1,376억원, 이전지출 510억원, 자산취득 1,110억원 등 지출

〈예금보험기금채권상환기금〉

(단위: 백만원, %)

구 분	계	인건비	물건비	이전지출	자산취득	상환지출	전출금등	예비비 및 기타	여유자금 운용
2021	3,874,184	2,565	2,299	449	-	1,505,768	1,250,000	-	1,113,103
2020	2,889,603	2,630	393	446	-	2,489,320	-	1	396,814
증감율	34.1	-2.5	485.3	0.8	-	-39.5	-	-100.0	180.5

- 인건비는 예보채상환기금을 관리하는 업무 전담인력의 임금으로 관련 인력·업무량 감소 등에 따라 지출 감소
- 물건비는 기금관리비, 소송및법적절차비, 정리자문비용 등으로 구성되며 출자주식 매각 등으로 전년 대비 증가
- 상환지출은 예보채상환기금채권 원리금 상환액으로 만기도래 채권원금 감소(2020년 2.4조원 → 2021년 1.48조원) 등으로 인해 전년 대비 감소
- 전출금등은 공적자금상환기금으로의 전출금으로 2021년도에 처음으로 전출을 실시하여 전년 대비 증가
- 여유자금운용은 출자주식 매각 등으로 전년 대비 증가

〈주택금융신용보증기금〉

(단위: 백만원, %)

구 분	계	인건비	물건비	이전지출	자산취득	상환지출	전출금등	예비비 및 기타	여유자금 운용
2021	4,024,061	42,340	64,168	-	2,969	-	200,000	271,091	3,443,494
2020	6,298,582	37,773	51,943	-	530,706	-	800,000	291,687	4,586,474
증감율	-36.1	12.1	23.5	-	-99.4	-	-75.0	-7.1	-24.9

- 인건비 : 인력증원 및 인건비 인상률 반영 등에 따라 전년 대비 4,567백만원 증가
- 물건비 : 법인세 중간예납 납부세액 증가 등에 따라 전년 대비 12,225백만원 증가
- 자산취득 : 공공자금관리기금 예탁 미발생 등에 따라 전년 대비 527,737백만원 감소
- 전출금등 : 추가 전출 등의 미발생으로 전년 대비 600,000백만원 감소
- 예비비 및 기타 : 코로나19 대비하여 대위변제 예산 확대 편성하였으나, 보증사고발생 감소 등에 따라 전년 대비 20,596백만원 감소
- 여유자금운용 : 통화금융기관예치금 및 국채매입 축소 등에 따라 전년 대비 1,142,980백만원 감소한 3,443,494백만원 지출

5) 기금 지출 이월 · 불용내역

〈공적자금상환기금〉

(단위: 백만원, %)

구 분	계	인건비	물건비	이전지출	자산취득	상환지출	전출금등	예비비 및 기타	여유자금 운용
지출 계획현액	7,178,531 (100.0)	- -	112 (0.0)	- -	- -	7,135,015 (99.4)	- -	15,851 (0.2)	27,553 (0.4)
지출액	7,098,411 (100.0)	- -	2 (0.0)	- -	- -	7,089,768 (99.9)	- -	8,640 (0.1)	1 (0.0)
이월액	- -	- -	- -	- -	- -	- -	- -	- -	- -
불용액	52,568 (100.0)	- -	110 (0.2)	- -	- -	45,247 (86.1)	- -	7,211 (13.7)	- -

○ 불용내역 : 총 52,568백만원 불용 처리

- 물건비는 부실채권정리기금('13.2.22.청산)으로부터 인수한 현물자산(유가증권) 매매각으로 매각관련비용 등 110백만원 불용 처리
- 상환지출은 공공자금관리기금 예수이자 상환액이 예상대비 적게 발생하여 45,247백만원 불용 처리하였으며, 총 불용액에서 차지하는 비중은 86.1% 수준
- 예비비 및 기타지출은 7,211백만원 불용 처리하였으며, 총 불용액에서 차지하는 비중은 13.7% 수준

<농림수산업자신용보증기금>

(단위: 백만원, %)

구 분	계	인건비	물건비	이전지출	자산취득	상환지출	전출금등	예비비 및 기타	여유자금 운용
지출 계획현액	2,049,879 (100.0)	48,648 (2.4)	30,358 (1.5)	- -	990 (0.0)	- -	- -	324,997 (15.9)	1,644,886 (80.2)
지출액	2,147,378 (100.0)	47,762 (2.2)	24,593 (1.1)	- -	933 (0.0)	- -	- -	307,104 (14.3)	1,766,986 (82.3)
이월액	- -	- -	- -	- -	- -	- -	- -	- -	- -
불용액	24,601 (100.0)	886 (3.6)	5,765 (23.4)	- -	57 (0.2)	- -	- -	17,893 (72.7)	- -

- 인건비는 인사이동 등으로 인해 계획대비 886백만원(1.8%)을 적게 지출
- 물건비는 예산절감 등을 통해 5,765백만원(19.0%)을 적게 지출
- 자산취득 및 전출금 등은 계획대로 약 100%를 집행
- 예비비및기타는 대위변제금 등 감소를 반영하여 계획대비 94.5%까지
집행 후, 17,893백만원을 불용

<농어가목돈마련저축장려기금>

(단위: 백만원, %)

구 분	계	인건비	물건비	이전지출	자산취득	상환지출	전출금등	예비비 및 기타	여유자금 운용
지출 계획현액	68,240 (100.0)	- -	- -	68,233 (100.0)	- -	- -	- -	- -	7 (0.0)
지출액	68,240 (100.0)	- -	- -	68,233 (100.0)	- -	- -	- -	- -	7 (0.0)
이월액	- -	- -	- -	- -	- -	- -	- -	- -	- -
불용액	0 (100.0)	- -	- -	0 (100.0)	- -	- -	- -	- -	- -

○ 저축장려금 지출항목인 이전지출은 68,233백만원으로 지출계획 대비 100% 지출됨

○ 여유자금운용은 7백만원으로 지출계획 대비 100% 지출됨

<신용보증기금>

(단위: 백만원, %)

구 분	계	인건비	물건비	이전지출	자산취득	상환지출	전출금등	예비비 및 기타	여유자금 운용
지출 계획현액	9,706,882 (100.0)	261,575 (2.7)	174,688 (1.8)	67,343 (0.7)	136,071 (1.4)	- -	- -	2,660,538 (27.4)	6,406,667 (66.0)
지출액	10,401,302 (100.0)	258,931 (2.5)	137,586 (1.3)	50,954 (0.5)	110,988 (1.1)	- -	- -	1,522,843 (14.6)	8,319,999 (80.0)
이월액	15,538 (100.0)	- -	36 (0.2)	11,978 (77.1)	3,523 (22.7)	- -	- -	- -	- -
불용액	1,203,374 (100.0)	2,644 (0.2)	37,066 (3.1)	4,410 (0.4)	21,559 (1.8)	- -	- -	1,137,695 (94.5)	- -

- (이월) 코로나19 피해 소상공인에 대한 시중은행 대출금리 이차보전금 120억원, 춘천지점 리모델링 관련 자산취득비 32억원, 업무망 노후 스위치 교체를 위한 일반연구비 및 자산취득비 3억원 차년도 이월
- (불용) 대위변제 감소로 인한 ‘예비비 및 기타’ 1조 1,377억원 등 총 1조 2,034억원 불용

〈예금보험기금채권상환기금〉

(단위: 백만원, %)

구 분	계	인건비	물건비	이전지출	자산취득	상환지출	전출금등	예비비 및 기타	여유자금 운용
지출 계획현액	3,052,920 (100.0)	2,664 (0.1)	3,302 (0.1)	455 (0.0)	- -	1,707,063 (55.9)	1,250,000 (40.9)	76,017 (2.5)	13,419 (0.4)
지출액	3,874,184 (100.0)	2,565 (0.1)	2,299 (0.1)	449 (0.0)	- -	1,505,768 (38.9)	1,250,000 (32.3)	- -	1,113,103 (28.7)
이월액	- -	- -	- -	- -	- -	- -	- -	- -	- -
불용액	278,420 (100.0)	99 (0.0)	1,003 (0.4)	5 (0.0)	- -	201,295 (72.3)	- -	76,017 (27.3)	- -

- 총 지출계획은 3조 529억 20백만원, 실적은 3조 8,741억 84백만원으로
계획 대비 8,212억 64백만원 증가
- 불용액은 2,784억 20백만원이며, 이월액은 없음
 - 인건비 : 예보채상환기금을 관리하는 업무 전담인력의 임금으로 관련 인력 ·
업무량 감소 등에 따라 불용액 발생
 - 물건비 : 기금관리비, 소송및법적절차비, 정리자문비용 등으로 구성되며
예산절감 노력 등에 따라 불용액 발생
 - 상환지출 : 예보채상환기금채권 원리금 상환액으로 채권 미발행 등에 따라
이자 관련 불용액 발생
 - 예비비 및 기타 : 출자주식 매각후 공사와 매수자간 사후손실보전약정에 따라
정산되는 금액으로 정산 시기 지연 등에 따라 불용액 발생

<주택금융신용보증기금>

(단위: 백만원, %)

구 분	계	인건비	물건비	이전지출	자산취득	상환지출	전출금등	예비비 및 기타	여유자금 운용
지출 계획현액	4,497,196 (100.0)	43,954 (1.0)	79,058 (1.8)	- -	3,262 (0.1)	- -	200,000 (4.4)	339,981 (7.6)	3,830,940 (85.2)
지출액	4,024,061 (100.0)	42,340 (1.1)	64,168 (1.6)	- -	2,969 (0.1)	- -	200,000 (5.0)	271,091 (6.7)	3,443,494 (85.6)
이월액	682 (100.0)	- -	389 (57.0)	- -	293 (43.0)	- -	- -	- -	- -
불용액	85,006 (100.0)	1,614 (1.9)	14,502 (17.1)	- -	- -	- -	- -	68,890 (81.0)	- -

- 인건비 : 연차축진 활성화 등 불필요한 지출 최소화로 인건비 절감액 1,614백만원 불용
- 물건비
 - 대금지급시기 미도래에 따라 일반수용비 35백만원, 일반용역비 13백만원, 일반연구비 341백만원 이월
 - 구상권관리비, 사업수수료 등 사업비 관련 불용액 12,412백만원 포함하여 14,502백만원 불용
- 자산취득 : 대금지급시기 미도래에 따라 자산취득비 293백만원 이월
- 예비비 및 기타 : 대위변제 및 보증료환급 68,890백만원 불용

6) 출연금 및 보조금 지출현황

□ 기금별 출연금 및 보조금 지출실적

〈농어가목돈마련저축장려기금〉

(단위: 백만원)

구 분	지출대상기관	지출목적	금액	
			2021	2020
출연금	저축가입자	저축장려금	68,233	67,757

<별첨> 예비금(비) 사용개황

□ 예비비 사용 개황

1. 예비비 사용 분석

(단위: 백만원, %)

구 분	2021년도 (A)	2020년도 (B)	증감(A-B)	
			금액	비율
합 계	0	107,800	-107,800	-100.0
목적예비비	0	107,800	-107,800	-100.0
중소기업은행 출자 집행	0	107,800	-107,800	-100.0

○ 해당없음

2. 예비비 사용 평가

- 해당없음

...Ⅱ 세입세출(수입지출)결 산

제1 장. 세입세출결산

제1장. 세입세출결산

1. 세입결산보고서

구 분	세입예산액 (A)	이체 등 증감액 (B)	세입예산현액 (C)=A+B	정수결정액
합 계	248,069,000,000	0	248,069,000,000	287,654,839,490
일반회계	248,069,000,000	0	248,069,000,000	287,654,839,490
11관 재 산 수입	0	0	0	51,883,060
54항 기타이자수입및재산수입	0	0	0	51,883,060
545목 기타재산수입	0	0	0	51,883,060
12관 경 상 이 전 수입	248,069,000,000	0	248,069,000,000	287,602,491,000
56항 벌금, 몰수금및과태료	47,661,000,000	0	47,661,000,000	79,229,298,580
563목 과태료	15,988,000,000	0	15,988,000,000	27,970,406,120
565목 과징금	31,673,000,000	0	31,673,000,000	51,258,892,460
58항 가산금	100,000,000	0	100,000,000	4,477,650,810
581목 가산금	100,000,000	0	100,000,000	4,477,650,810
59항 기타경상이전수입	200,308,000,000	0	200,308,000,000	203,895,541,610
596목 기타경상이전수입	200,308,000,000	0	200,308,000,000	203,895,541,610
13관 재 화 및 응 역 판 매 수입	0	0	0	465,430
69항 잡수입	0	0	0	465,430
691목 기타잡수입	0	0	0	465,430

(단위: 원)

수 납 액 (D)	불납결손액	미 수 납 액	세입예산현액과 수납액의 차(D-C)	예산현액대비 증감사유
258,121,599,730	529,495,500	29,003,744,260	10,052,599,730	
258,121,599,730	529,495,500	29,003,744,260	10,052,599,730	
51,883,060	0	0	51,883,060	
51,883,060	0	0	51,883,060	
51,883,060	0	0	51,883,060	
258,069,251,240	529,495,500	29,003,744,260	10,000,251,240	
54,027,062,120	299,150,000	24,903,086,460	6,366,062,120	
20,233,409,000	299,150,000	7,437,847,120	4,245,409,000	
33,793,653,120	0	17,465,239,340	2,120,653,120	
149,309,390	230,345,500	4,097,995,920	49,309,390	
149,309,390	230,345,500	4,097,995,920	49,309,390	
203,892,879,730	0	2,661,880	3,584,879,730	
203,892,879,730	0	2,661,880	3,584,879,730	
465,430	0	0	465,430	
465,430	0	0	465,430	
465,430	0	0	465,430	

2. 세출결산보고서

☐ 총괄

구 분	세출예산액(A)	예산결정 후	
		전년도이월액/ 초과지출승인액	예비비
합 계	3,945,172,000,000	96,114,000 0	0 0
일반회계	3,705,172,000,000	96,114,000 0	0 0
특별회계	240,000,000,000	0 0	0 0
소재부품장비경쟁력강화특별회계	240,000,000,000	0 0	0 0

(단위: 원)

증감액(B)		세출예산현액 (C)=A+B	지출액	다음연도이월액	불용액
전용	이용 및 이체				
868,665,000	0	3,945,268,114,000	3,939,376,111,490	227,286,380	5,664,716,130
-868,665,000	0				
868,665,000	0	3,705,268,114,000	3,699,376,111,490	227,286,380	5,664,716,130
-868,665,000	0				
0	0	240,000,000,000	240,000,000,000	0	0
0	0				
0	0	240,000,000,000	240,000,000,000	0	0
0	0				

□ 회계별 세출결산

구 분	세 출예 산액 (A)	예산결정 후	
		전년도이월액/ 초과지출승인액	예비비
합 계	3,945,172,000,000	96,114,000	0
		0	0
일반회계	3,705,172,000,000	96,114,000	0
		0	0
010장(분야) 일반 · 지방행정	3,668,672,000,000	96,114,000	0
		0	0
014관(부문) 재정 · 금융	3,668,672,000,000	96,114,000	0
		0	0
1100항(프로그램) 금융정책	18,356,000,000	0	0
		0	0
1134세항(단위사업) 핀테크 지원 사업	18,356,000,000	0	0
		0	0
210목 운영비	175,000,000	0	0
		0	0
220목 여비	83,000,000	0	0
		0	0
240목 업무추진비	36,000,000	0	0
		0	0
260목 연구용역비	90,000,000	0	0
		0	0
320목 민간이전	17,972,000,000	0	0
		0	0
1300항(프로그램) 자금세탁방지시스템선진화	9,214,000,000	0	0
		0	0
1331세항(단위사업) 자금세탁방지추진	3,419,000,000	0	0
		0	0
110목 인건비	82,377,000	0	0
		0	0
210목 운영비	322,325,000	0	0
		0	0
220목 여비	37,000,000	0	0
		0	0
240목 업무추진비	2,490,000	0	0
		0	0
320목 민간이전	15,808,000	0	0
		0	0

(단위: 원)

증감액(B)		세출예산현액 (C)=A+B	지출액	다음연도 이월액	불용액
전용	이용 및 이체				
868,665,000	0	3,945,268,114,000	3,939,376,111,490	227,286,380	5,664,716,130
-868,665,000	0				
868,665,000	0	3,705,268,114,000	3,699,376,111,490	227,286,380	5,664,716,130
-868,665,000	0				
868,665,000	0	3,668,768,114,000	3,662,876,111,490	227,286,380	5,664,716,130
-868,665,000	0				
868,665,000	0	3,668,768,114,000	3,662,876,111,490	227,286,380	5,664,716,130
-868,665,000	0				
0	0	18,356,000,000	16,641,538,130	44,000,000	1,670,461,870
0	0				
0	0	18,356,000,000	16,641,538,130	44,000,000	1,670,461,870
0	0				
0	0	175,000,000	90,405,700	0	84,594,300
0	0				
0	0	83,000,000	0	0	83,000,000
0	0				
0	0	36,000,000	10,446,800	0	25,553,200
0	0				
0	0	90,000,000	36,363,630	44,000,000	9,636,370
0	0				
0	0	17,972,000,000	16,504,322,000	0	1,467,678,000
0	0				
0	0	9,214,000,000	9,034,118,190	0	179,881,810
0	0				
0	0	3,419,000,000	3,276,601,860	0	142,398,140
0	0				
0	0	82,377,000	43,465,900	0	38,911,100
0	0				
0	0	322,325,000	258,618,130	0	63,706,870
0	0				
0	0	37,000,000	20,974,270	0	16,025,730
0	0				
0	0	2,490,000	393,000	0	2,097,000
0	0				
0	0	15,808,000	15,799,540	0	8,460
0	0				

구 분	세출예산액 (A)	예산결정 후	
		전년도이월액/ 초과지출승인액	예비비
340목 해외이전	2,959,000,000	0	0
		0	0
1332세항(단위사업) FIU전산망구축운영	5,795,000,000	0	0
		0	0
210목 운영비	3,121,000,000	0	0
		0	0
260목 연구용역비	2,087,000,000	0	0
		0	0
430목 유형자산	587,000,000	0	0
		0	0
1400항(프로그램) 금융산업글로벌화	3,987,000,000	36,364,000	0
		0	0
1431세항(단위사업) 금융관련국제협력	3,987,000,000	36,364,000	0
		0	0
110목 인건비	40,682,000	0	0
		0	0
210목 운영비	71,311,000	0	0
		0	0
220목 여비	252,000,000	0	0
		0	0
240목 업무추진비	58,200,000	0	0
		0	0
260목 연구용역비	230,000,000	36,364,000	0
		0	0
320목 민간이전	3,153,807,000	0	0
		0	0
340목 해외이전	181,000,000	0	0
		0	0
1500항(프로그램) 불법사금융 피해자 보호	604,000,000	0	0
		0	0
1531세항(단위사업) 채무자대리인 선임 지원	604,000,000	0	0
		0	0
320목 민간이전	604,000,000	0	0
		0	0
1600항(프로그램) 금융의 날 행사 및 저축장려	34,188,000,000	0	0
		0	0

(단위: 원)

증감액(B)		세출예산현액 (C)=A+B	지출액	다음연도이월액	불용액
전용	이용및이체				
0	0	2,959,000,000	2,937,351,020	0	21,648,980
0	0				
0	0	5,795,000,000	5,757,516,330	0	37,483,670
0	0				
0	0	3,121,000,000	3,085,875,450	0	35,124,550
0	0				
0	0	2,087,000,000	2,086,165,500	0	834,500
0	0				
0	0	587,000,000	585,475,380	0	1,524,620
0	0				
0	0	4,023,364,000	3,565,648,540	84,286,380	373,429,080
0	0				
0	0	4,023,364,000	3,565,648,540	84,286,380	373,429,080
0	0				
0	0	40,682,000	36,398,800	0	4,283,200
0	0				
0	0	71,311,000	46,220,890	0	25,090,110
0	0				
0	0	252,000,000	1,840,500	0	250,159,500
0	0				
0	0	58,200,000	23,172,500	0	35,027,500
0	0				
0	0	266,364,000	135,921,250	84,286,380	46,156,370
0	0				
0	0	3,153,807,000	3,151,383,090	0	2,423,910
0	0				
0	0	181,000,000	170,711,510	0	10,288,490
0	0				
0	0	604,000,000	604,000,000	0	0
0	0				
0	0	604,000,000	604,000,000	0	0
0	0				
0	0	604,000,000	604,000,000	0	0
0	0				
0	0	34,188,000,000	34,177,901,280	0	10,098,720
0	0				

구 분	세출예산액 (A)	예산결정 후	
		전년도이월액/ 초과지출승인액	예비비
1631세항(단위사업) 금융의 날 행사 및 저축장려	34,188,000,000	0	0
		0	0
210목 운영비	71,800,000	0	0
		0	0
220목 여비	3,200,000	0	0
		0	0
240목 업무추진비	1,000,000	0	0
		0	0
350목 일반출연금	34,112,000,000	0	0
		0	0
1800항(프로그램) 금융소비자보호	157,000,000	0	0
		0	0
1831세항(단위사업) 금융소비자보호	157,000,000	0	0
		0	0
210목 운영비	62,000,000	0	0
		0	0
220목 여비	8,000,000	0	0
		0	0
240목 업무추진비	7,000,000	0	0
		0	0
260목 연구용역비	80,000,000	0	0
		0	0
2400항(프로그램) 산업금융지원	906,534,000,000	0	0
		0	0
2414세항(단위사업) 산업은행출자	880,830,000,000	0	0
		0	0
460목 출자금	880,830,000,000	0	0
		0	0
2415세항(단위사업) 기업은행 출자	12,569,000,000	0	0
		0	0
460목 출자금	12,569,000,000	0	0
		0	0
2431세항(단위사업) 혁신기업공시지원	1,235,000,000	0	0
		0	0
320목 민간이전	1,235,000,000	0	0
		0	0

(단위: 원)

증감액(B)		세출예산현액 (C)=A+B	지출액	다음연도이월액	불용액
전용	이용 및 이체				
0	0	34,188,000,000	34,177,901,280	0	10,098,720
0	0				
0	0	71,800,000	63,634,000	0	8,166,000
0	0				
0	0	3,200,000	1,267,280	0	1,932,720
0	0				
0	0	1,000,000	1,000,000	0	0
0	0				
0	0	34,112,000,000	34,112,000,000	0	0
0	0				
0	0	157,000,000	141,907,640	0	15,092,360
0	0				
0	0	157,000,000	141,907,640	0	15,092,360
0	0				
0	0	62,000,000	54,907,840	0	7,092,160
0	0				
0	0	8,000,000	0	0	8,000,000
0	0				
0	0	7,000,000	6,999,800	0	200
0	0				
0	0	80,000,000	80,000,000	0	0
0	0				
0	0	906,534,000,000	905,799,000,000	0	735,000,000
0	0				
0	0	880,830,000,000	880,830,000,000	0	0
0	0				
0	0	880,830,000,000	880,830,000,000	0	0
0	0				
0	0	12,569,000,000	12,569,000,000	0	0
0	0				
0	0	12,569,000,000	12,569,000,000	0	0
0	0				
0	0	1,235,000,000	500,000,000	0	735,000,000
0	0				
0	0	1,235,000,000	500,000,000	0	735,000,000
0	0				

구 분	세 출예산액 (A)	예산결정 후	
		전년도이월액/ 초과지출승인액	예비비
2432세항(단위사업) 한국자산관리공사출자	11,900,000,000	0	0
		0	0
460목 출자금	11,900,000,000	0	0
		0	0
2600항(프로그램) 주택금융지원	50,000,000,000	0	0
		0	0
2632세항(단위사업) 한국주택금융공사출자	50,000,000,000	0	0
		0	0
460목 출자금	50,000,000,000	0	0
		0	0
7100항(프로그램) 금융행정효율화	45,632,000,000	59,750,000	0
		0	0
7101세항(단위사업) 본부 인건비	24,097,000,000	0	0
		0	0
110목 인건비	24,097,000,000	0	0
		0	0
7102세항(단위사업) 소속기관 인건비	5,059,000,000	0	0
		0	0
110목 인건비	5,059,000,000	0	0
		0	0
7111세항(단위사업) 본부 기본경비	6,834,000,000	0	0
		0	0
110목 인건비	1,650,292,000	0	0
		0	0
210목 운영비	3,166,892,000	0	0
		0	0
220목 여비	467,431,000	0	0
		0	0
240목 업무추진비	684,457,000	0	0
		0	0
250목 직무수행경비	414,095,000	0	0
		0	0
310목 보전금	38,800,000	0	0
		0	0
320목 민간이전	295,933,000	0	0
		0	0

(단위: 원)

증감액(B)		세출예산현액 (C)=A+B	지출액	다음연도이월액	불용액
전용	이용 및 이체				
0	0	11,900,000,000	11,900,000,000	0	0
0	0				
0	0	11,900,000,000	11,900,000,000	0	0
0	0				
0	0	50,000,000,000	50,000,000,000	0	0
0	0				
0	0	50,000,000,000	50,000,000,000	0	0
0	0				
0	0	50,000,000,000	50,000,000,000	0	0
0	0				
868,665,000	0	45,691,750,000	42,911,997,710	99,000,000	2,680,752,290
-868,665,000	0				
0	0	23,903,443,000	23,219,809,240	0	683,633,760
-193,557,000	0				
0	0	23,903,443,000	23,219,809,240	0	683,633,760
-193,557,000	0				
0	0	4,920,948,000	4,669,415,010	0	251,532,990
-138,052,000	0				
0	0	4,920,948,000	4,669,415,010	0	251,532,990
-138,052,000	0				
495,503,000	0	6,950,647,000	6,650,870,220	0	299,776,780
-378,856,000	0				
0	0	1,550,292,000	1,541,960,040	0	8,331,960
-100,000,000	0				
135,483,000	0	3,280,375,000	3,176,005,260	0	104,369,740
-22,000,000	0				
5,000,000	0	216,301,000	107,194,720	0	109,106,280
-256,130,000	0				
0	0	684,457,000	637,442,960	0	47,014,040
0	0				
28,000,000	0	442,095,000	439,675,350	0	2,419,650
0	0				
32,737,000	0	71,537,000	71,313,600	0	223,400
0	0				
293,557,000	0	589,490,000	583,661,640	0	5,828,360
0	0				

구 분	세출예산액 (A)	예산결정 후	
		전년도이월액/ 초과지출승인액	예비비
420목 건설비	18,000,000	0	0
		0	0
430목 유형자산	98,100,000	0	0
		0	0
7118세항(단위사업) 소속기관 기본경비	1,001,000,000	0	0
		0	0
110목 인건비	223,932,000	0	0
		0	0
210목 운영비	303,615,000	0	0
		0	0
220목 여비	173,480,000	0	0
		0	0
240목 업무추진비	51,000,000	0	0
		0	0
250목 직무수행경비	193,000,000	0	0
		0	0
320목 민간이전	42,973,000	0	0
		0	0
420목 건설비	0	0	0
		0	0
430목 유형자산	13,000,000	0	0
		0	0
440목 무형자산	0	0	0
		0	0
7132세항(단위사업) 행정정보화	3,391,000,000	0	0
		0	0
210목 운영비	1,304,633,000	0	0
		0	0
260목 연구용역비	1,664,960,000	0	0
		0	0
430목 유형자산	421,407,000	0	0
		0	0
7135세항(단위사업) 금융행정지원	5,250,000,000	59,750,000	0
		0	0
110목 인건비	298,486,000	0	0
		0	0

(단위: 원)

증감액(B)		세출예산현액 (C)=A+B	지출액	다음연도이월액	불용액
전용	이용및이체				
726,000	0	18,726,000	18,060,750	0	665,250
0	0				
0	0	97,374,000	75,555,900	0	21,818,100
-726,000	0				
365,962,000	0	1,215,962,000	1,110,089,160	0	105,872,840
-151,000,000	0				
0	0	223,932,000	208,559,980	0	15,372,020
0	0				
15,000,000	0	295,615,000	272,594,370	0	23,020,630
-23,000,000	0				
0	0	45,480,000	15,874,410	0	29,605,590
-128,000,000	0				
0	0	51,000,000	49,508,450	0	1,491,550
0	0				
0	0	193,000,000	162,180,100	0	30,819,900
0	0				
138,052,000	0	181,025,000	181,001,750	0	23,250
0	0				
52,000,000	0	52,000,000	51,011,400	0	988,600
0	0				
61,000,000	0	74,000,000	69,448,700	0	4,551,300
0	0				
99,910,000	0	99,910,000	99,910,000	0	0
0	0				
0	0	3,391,000,000	2,940,795,730	0	450,204,270
0	0				
0	0	1,304,633,000	1,242,736,050	0	61,896,950
0	0				
0	0	1,664,960,000	1,350,000,000	0	314,960,000
0	0				
0	0	421,407,000	348,059,680	0	73,347,320
0	0				
7,200,000	0	5,309,750,000	4,321,018,350	99,000,000	889,731,650
-7,200,000	0				
0	0	291,286,000	274,620,230	0	16,665,770
-7,200,000	0				

구 분	세출예산액 (A)	예산결정 후	
		전년도이월액/ 초과지출승인액	예비비
210목 운영비	3,545,618,000	0	0
		0	0
220목 여비	202,920,000	0	0
		0	0
240목 업무추진비	20,906,000	0	0
		0	0
260목 연구용역비	551,000,000	59,750,000	0
		0	0
310목 보전금	548,000,000	0	0
		0	0
320목 민간이전	57,162,000	0	0
		0	0
430목 유형자산	25,908,000	0	0
		0	0
8400항(프로그램) 회계기금간거래(전출금)	2,600,000,000,000	0	0
		0	0
8411세항(단위사업) 회계기금간전출(일반회계)	2,600,000,000,000	0	0
		0	0
610목 전출금등	2,600,000,000,000	0	0
		0	0
110장(분야) 산업·중소기업및에너지	36,500,000,000	0	0
		0	0
111관(부문) 산업금융지원	36,500,000,000	0	0
		0	0
2400항(프로그램) 산업금융지원	36,500,000,000	0	0
		0	0
2415세항(단위사업) 기업은행 출자	36,500,000,000	0	0
		0	0
460목 출자금	36,500,000,000	0	0
		0	0
소재부품장비경쟁력강화특별회계	240,000,000,000	0	0
		0	0
010장(분야) 일반·지방행정	240,000,000,000	0	0
		0	0
014관(부문) 재정·금융	240,000,000,000	0	0
		0	0

(단위: 원)

증감액(B)		세출예산현액 (C)=A+B	지출액	다음연도이월액	불용액
전용	이용및이체				
0	0	3,545,618,000	3,227,808,870	0	317,809,130
0	0				
0	0	202,920,000	170,000	0	202,750,000
0	0				
0	0	20,906,000	11,244,000	0	9,662,000
0	0				
0	0	610,750,000	480,386,360	99,000,000	31,363,640
0	0				
0	0	548,000,000	236,600,000	0	311,400,000
0	0				
7,200,000	0	64,362,000	64,308,290	0	53,710
0	0				
0	0	25,908,000	25,880,600	0	27,400
0	0				
0	0	2,600,000,000,000	2,600,000,000,000	0	0
0	0				
0	0	2,600,000,000,000	2,600,000,000,000	0	0
0	0				
0	0	2,600,000,000,000	2,600,000,000,000	0	0
0	0				
0	0	36,500,000,000	36,500,000,000	0	0
0	0				
0	0	36,500,000,000	36,500,000,000	0	0
0	0				
0	0	36,500,000,000	36,500,000,000	0	0
0	0				
0	0	36,500,000,000	36,500,000,000	0	0
0	0				
0	0	36,500,000,000	36,500,000,000	0	0
0	0				
0	0	240,000,000,000	240,000,000,000	0	0
0	0				
0	0	240,000,000,000	240,000,000,000	0	0
0	0				
0	0	240,000,000,000	240,000,000,000	0	0
0	0				

구 분	세출예산액 (A)	예산결정 후	
		전년도이월액/ 초과지출승인액	예비비
2400항(프로그램) 산업금융지원	240,000,000,000	0	0
		0	0
2414세항(단위사업) 산업은행출자	240,000,000,000	0	0
		0	0
460목 출자금	240,000,000,000	0	0
		0	0

(단위: 원)

증감액(B)		세출예산현액 (C)=A+B	지출액	다음연도이월액	불용액
전용	이용 및 이체				
0	0	240,000,000,000	240,000,000,000	0	0
0	0				
0	0	240,000,000,000	240,000,000,000	0	0
0	0				
0	0	240,000,000,000	240,000,000,000	0	0
0	0				

3. 부속서류

1) 계속비 결산명세서

☐ 종료사업 계속비 결산명세서

구 분	연부예산액 (A)	예산결정후	
		전년도이월액	예비비
			해 당

(단위: 원)

증감액 (B)		세출예산현액 (C)=A+B	지출액	다음연도 이월액	불용액
전용	이용및이체				
없	음				

연 도	목	연부예산액 (A)	예산결정 후	
			전년도이월액	예비비
				전용
				해 당

(단위: 원)

증감액 (B)	세출예산현액 (C)=A+B	지출액	다음연도 이월액	불용액
이용및이체				
없음				

□ 진행중인사업 계속비 결산명세서

구 분	연부예산액 (A)	예산결정 후	
		전년도이월액	예비비
			해 당

(단위: 원)

증감액 (B)		세출예산현액 (C)=A+B	지출액	다음연도이월액	불용액
전용	이용및이체				
없	음				

연 차	목	연부예산액 (A)	예산결정 후	
			전년도이월액	예비비
				전용
				해 당

(단위: 원)

증감액 (B)	세출예산현액 (C)=A+B	지출액	다음연도이월액	불용액
이용및이체				
없음				

1의2) 세입세출결산 사업별 설명서

□ 세입결산 사업별 설명

구 분	세입예산액	세입예산현액	정수결정액 (D=A+B+C)
합 계	248,069,000,000	248,069,000,000	287,654,839,490
일반회계	248,069,000,000	248,069,000,000	287,654,839,490
11관 재산수입	0	0	51,883,060
54항 기타이자수입및재산수입	0	0	51,883,060
12관 경상이전수입	248,069,000,000	248,069,000,000	287,602,491,000
56항 벌금,몰수금및과태료	47,661,000,000	47,661,000,000	79,229,298,580
58항 가산금	100,000,000	100,000,000	4,477,650,810
59항 기타경상이전수입	200,308,000,000	200,308,000,000	203,895,541,610
13관 재화및용역판매수입	0	0	465,430
69항 잡수입	0	0	465,430

(단위: 원)

수 납 액 (A)	미수납액 (B)	불납결손액 (C)	세입 개요 및 내역
258,121,599,730	29,003,744,260	529,495,500	
258,121,599,730	29,003,744,260	529,495,500	
51,883,060	0	0	
51,883,060	0	0	
			<세입개요>
			<세입내역>
			1. 기타재산수입 51,883,060
258,069,251,240	29,003,744,260	529,495,500	
54,027,062,120	24,903,086,460	299,150,000	
			<세입개요>
			1. 법령위반행위에 대한과징금및과태료
			<세입내역>
			1. 과태료 20,233,409,000
			2. 과징금 33,793,653,120
149,309,390	4,097,995,920	230,345,500	
			<세입개요>
			1. 과징금및과태료채납자에대한가산금
			<세입내역>
			1. 가산금 149,309,390
203,892,879,730	2,661,880	0	
			<세입개요>
			1. 출연사업반납금등에따른수입
			<세입내역>
			1. 기타경상이전수입 203,892,879,730
465,430	0	0	
465,430	0	0	
			<세입개요>

구 분	세입예산액	세입예산현액	징수결정액 (D=A+B+C)
-----	-------	--------	--------------------

(단위: 원)

수 납 액 (A)	미수납액(B)	불납결손액(C)	세입 개요 및 내역
			<세입내역>
			1.기타잡수입 465,430

□ 세출결산 사업별설명

구 분	세출예산액	세출예산현액	지 출 액
합 계	3,945,172,000,000	3,945,268,114,000	3,939,376,111,490
일반회계	3,705,172,000,000	3,705,268,114,000	3,699,376,111,490
010장(분야) 일반 · 지방행정	3,668,672,000,000	3,668,768,114,000	3,662,876,111,490
014관(부문) 재정 · 금융	3,668,672,000,000	3,668,768,114,000	3,662,876,111,490
1100항(프로그램) 금융정책	18,356,000,000	18,356,000,000	16,641,538,130
1134세항(단위사업) 핀테크 지원 사업	18,356,000,000	18,356,000,000	16,641,538,130
1300항(프로그램) 자금세탁방지시스템선진화	9,214,000,000	9,214,000,000	9,034,118,190
1331세항(단위사업) 자금세탁방지추진	3,419,000,000	3,419,000,000	3,276,601,860
1332세항(단위사업) FIU전산망구축운영	5,795,000,000	5,795,000,000	5,757,516,330
1400항(프로그램) 금융산업글로벌화	3,987,000,000	4,023,364,000	3,565,648,540

(단위: 원)

다음연도 이월액	불 용 액	사업 개요 및 경비내역
227,286,380	5,664,716,130	
227,286,380	5,664,716,130	
227,286,380	5,664,716,130	
227,286,380	5,664,716,130	
44,000,000	1,670,461,870	
44,000,000	1,670,461,870	
		<p><사업개요></p> <p>1. 사업내용 : 핀테크기업의 사업화 및 성장 지원</p> <p>2. 사업기간 : 계속</p> <p>3. 지원형태 : 직접수행, 민간보조</p> <p>4. 시행주체 : 국가, 민간</p>
		<p><경비내역></p> <p>1. 핀테크 지원 사업 16,641,538,130</p>
0	179,881,810	
0	142,398,140	
		<p><사업개요></p> <p>1. 사업내용 : 자금세탁방지 제도의 선진화</p> <p>2. 사업기간 : 계속</p> <p>3. 지원형태 : 직접수행</p> <p>4. 시행주체 : 국가</p>
		<p><경비내역></p> <p>1. 자금세탁방지추진 773,607,080</p> <p>2. FATF 교육기구 운영 지원 2,502,994,780</p>
0	37,483,670	
		<p><사업개요></p> <p>1. 사업내용 : 금융정보분석원 정보화 지원</p> <p>2. 사업기간 : 계속</p> <p>3. 지원형태 : 직접수행</p> <p>4. 시행주체 : 국가</p>
		<p><경비내역></p> <p>1. FIU전산망구축운영(정보화) 5,757,516,330</p>
84,286,380	373,429,080	

구 분	세출예산액	세출예산현액	지 출 액
1431세항(단위사업) 금융관련국제협력	3,987,000,000	4,023,364,000	3,565,648,540
1500항(프로그램) 불법사금융 피해자 보호	604,000,000	604,000,000	604,000,000
1531세항(단위사업) 채무자대리인 선임 지원	604,000,000	604,000,000	604,000,000
1600항(프로그램) 금융의 날 행사 및 저축장려	34,188,000,000	34,188,000,000	34,177,901,280
1631세항(단위사업) 금융의 날 행사 및 저축장려	34,188,000,000	34,188,000,000	34,177,901,280
1800항(프로그램) 금융소비자보호	157,000,000	157,000,000	141,907,640

(단위: 원)

다음연도 이월액	불 용 액	사업 개요 및 경비내역
84,286,380	373,429,080	<p><사업개요></p> <p>1. 사업내용 : 국제협력을 통한 금융산업 선진화 추진, 금융중심지 추진 전략을 체계적으로 진행</p> <p>2. 사업기간 : 계속</p> <p>3. 지원형태 : 직접수행, 민간보조</p> <p>4. 시행주체 : 국가, 금융감독원</p> <p><경비내역></p> <p>1. 금융관련 국제협력 및 금융중심지추진 934,040,040</p> <p>2. 전문금융인 양성과정 설립 600,000,000</p> <p>3. 디지털 금융전문인력 양성사업 2,031,608,500</p>
0	0	
0	0	<p><사업개요></p> <p>1. 사업내용 : 대한법률구조공단 변호사를 채무자대리인 으로 선임하여 관련사건 소송 대리</p> <p>2. 사업기간 : 계속</p> <p>3. 지원형태 : 민간보조</p> <p>4. 시행주체 : 대한법률구조공단</p> <p><경비내역></p> <p>1. 채무자대리인 선임 지원 604,000,000</p>
0	10,098,720	
0	10,098,720	<p><사업개요></p> <p>1. 사업내용 : 농어가목돈마련저축 가입자에게 지급하는 법정장려금 지급재원 조달</p> <p>2. 사업기간 : 계속</p> <p>3. 지원형태 : 직접수행, 출연</p> <p>4. 시행주체 : 국가, 농어가목돈마련저축장려기금</p> <p><경비내역></p> <p>1. 금융의 날 행사 65,901,280</p> <p>2. 농어가목돈마련저축장려기금출연 34,112,000,000</p>
0	15,092,360	

구 분	세출예산액	세출예산현액	지 출 액
1831세항(단위사업) 금융소비자보호	157,000,000	157,000,000	141,907,640
2400항(프로그램) 산업금융지원	906,534,000,000	906,534,000,000	905,799,000,000
2414세항(단위사업) 산업은행출자	880,830,000,000	880,830,000,000	880,830,000,000
2415세항(단위사업) 기업은행 출자	12,569,000,000	12,569,000,000	12,569,000,000
2431세항(단위사업) 혁신기업공시지원	1,235,000,000	1,235,000,000	500,000,000

(단위: 원)

다음연도 이월액	불 용 액	사업 개요 및 경비내역
0	15,092,360	<p><사업개요></p> <p>1. 사업내용 : 금융소비자보호 정책 및 제도적 기반 마련</p> <p>2. 사업기간 : 계속</p> <p>3. 지원형태 : 직접수행</p> <p>4. 시행주체 : 국가</p> <p><경비내역></p> <p>1. 금융소비자보호 104,149,800</p> <p>2. 금융그룹 통합감독 기반조성 37,757,840</p>
0	735,000,000	
0	0	<p><사업개요></p> <p>1. 사업내용 : 산업은행 출자</p> <p>2. 사업기간 : '19-'25</p> <p>3. 지원형태 : 출자</p> <p>4. 시행주체 : 한국산업은행</p> <p><경비내역></p> <p>1. 산업은행 출자(환경 · 안전투자 지원) 22,500,000,000</p> <p>2. 산업은행 출자(산업구조 고도화 지원) 51,200,000,000</p> <p>3. 산업은행출자(기업구조혁신펀드) 67,500,000,000</p> <p>4. 산업은행출자(금융시장안정화) 229,630,000,000</p> <p>5. 산업은행 출자(뉴딜펀드) 510,000,000,000</p>
0	0	<p><사업개요></p> <p>1. 사업내용 : 기업은행 출자</p> <p>2. 사업기간 : '19-'21</p> <p>3. 지원형태 : 출자</p> <p>4. 시행주체 : 중소기업은행</p> <p><경비내역></p> <p>1. 중소기업은행출자(금융시장안정화) 12,569,000,000</p>
0	735,000,000	<p><사업개요></p> <p>1. 사업내용 : 3대 중점 육성산업 기업의 코넥스 시장</p>

구 분	세출예산액	세출예산현액	지 출 액
2432세항(단위사업) 한국자산관리공사출자	11,900,000,000	11,900,000,000	11,900,000,000
2600항(프로그램) 주택금융지원	50,000,000,000	50,000,000,000	50,000,000,000
2632세항(단위사업) 한국주택금융공사출자	50,000,000,000	50,000,000,000	50,000,000,000
7100항(프로그램) 금융행정효율화	45,632,000,000	45,691,750,000	42,911,997,710
7101세항(단위사업) 본부 인건비	24,097,000,000	23,903,443,000	23,219,809,240
7102세항(단위사업) 소속기관 인건비	5,059,000,000	4,920,948,000	4,669,415,010
7111세항(단위사업) 본부 기본경비	6,834,000,000	6,950,647,000	6,650,870,220

(단위: 원)

다음연도 이월액	불 용 액	사업 개요 및 경비내역
		상장 지원
		2. 사업기간 : 계속
		3. 지원형태 : 민간보조
		4. 시행주체 : 한국거래소
		<경비내역>
		1. 코넥스시장 활성화 지원 500,000,000
0	0	
		<사업개요>
		1. 사업내용 : 동산담보 대출 부실시, 회수지원기구설치를 위해 정부예산을 한국자산관리공사에 출자
		2. 사업기간 : '20-'23
		3. 지원형태 : 출자
		4. 시행주체 : 한국자산관리공사
		<경비내역>
		1. 동산담보 회수지원 11,900,000,000
0	0	
0	0	
		<사업개요>
		1. 사업내용 : 서민의 주거비용 절감 및 가계부채 질적구조 개선을 위한 주택금융공사 자본금 확충
		2. 사업기간 : 계속
		3. 지원형태 : 출자
		4. 시행주체 : 한국주택금융공사
		<경비내역>
		1. 한국주택금융공사 출자 50,000,000,000
99,000,000	2,680,752,290	
0	683,633,760	
		<사업개요>
		1. 인건비 23,219,809,240
0	251,532,990	
		<사업개요>
		1. 인건비 4,669,415,010
0	299,776,780	

구 분	세출예산액	세출예산현액	지 출 액
7118세항(단위사업) 소속기관 기본경비	1,001,000,000	1,215,962,000	1,110,089,160
7132세항(단위사업) 행정정보화	3,391,000,000	3,391,000,000	2,940,795,730
7135세항(단위사업) 금융행정지원	5,250,000,000	5,309,750,000	4,321,018,350
8400항(프로그램) 회계기금간거래(전출금)	2,600,000,000,000	2,600,000,000,000	2,600,000,000,000
8411세항(단위사업) 회계기금간전출(일반회계)	2,600,000,000,000	2,600,000,000,000	2,600,000,000,000
110장(분야) 산업·중소기업및에너지	36,500,000,000	36,500,000,000	36,500,000,000
111관(부문) 산업금융지원	36,500,000,000	36,500,000,000	36,500,000,000

(단위: 원)

다음연도 이월액	불 용 액	사업 개요 및 경비내역
		<사업개요>
		1. 기본경비 6,650,870,220
0	105,872,840	
		<사업개요>
		1. 기본경비 1,110,089,160
0	450,204,270	
		<사업개요>
		1. 사업내용 : 금융위원회 정보화 지원
		2. 사업기간 : 계속
		3. 지원형태 : 직접수행
		4. 시행주체 : 국가
		<경비내역>
		1. 금융위정보시스템운영(정보화) 745,744,210
		2. 금융공공데이터 개방 및 이용활성화 사업(정보화) 2,195,051,520
99,000,000	889,731,650	
		<사업개요>
		1. 사업내용 : 금융위원회 행정효율화
		2. 사업기간 : 계속
		3. 지원형태 : 직접수행
		4. 시행주체 : 국가
		<경비내역>
		1. 행정효율성 증진 및 능력개발 155,934,000
		2. 정책연구개발 479,323,010
		3. 금융정책알리기 927,816,160
		4. 자본시장조사단 운영(정보화) 138,372,500
		5. 국제중재수행 2,318,302,980
		6. 회계부정 신고 포상금 228,600,000
		7. 회계의날 72,669,700
0	0	
0	0	
		<사업개요>
		1. 공적자금상환기금전출 2,600,000,000,000
0	0	
0	0	

구 분	세출예산액	세출예산현액	지 출 액
2400항(프로그램) 산업금융지원	36,500,000,000	36,500,000,000	36,500,000,000
2415세항(단위사업) 기업은행 출자	36,500,000,000	36,500,000,000	36,500,000,000
소재부품장비경쟁력강화특별회계	240,000,000,000	240,000,000,000	240,000,000,000
010장(분야) 일반·지방행정	240,000,000,000	240,000,000,000	240,000,000,000
014관(부문) 재정·금융	240,000,000,000	240,000,000,000	240,000,000,000
2400항(프로그램) 산업금융지원	240,000,000,000	240,000,000,000	240,000,000,000
2414세항(단위사업) 산업은행출자	240,000,000,000	240,000,000,000	240,000,000,000

(단위: 원)

다음연도 이월액	불 용 액	사업 개요 및 경비내역
0	0	
0	0	
		<사업개요>
		1. 사업내용 : 기업은행 출자
		2. 사업기간 : '19-'21
		3. 지원형태 : 출자
		4. 시행주체 : 중소기업은행
		<경비내역>
		1. 중소기업은행 출자(환경·안전투자 지원) 22,500,000,000
		2. 중소기업은행 출자(산업구조 고도화 지원) 14,000,000,000
0	0	
0	0	
0	0	
0	0	
0	0	
		<사업개요>
		1. 사업내용 : 산업은행 출자
		2. 사업기간 : '20-'21
		3. 지원형태 : 출자
		4. 시행주체 : 한국산업은행
		<경비내역>
		1. 산업은행출자(혁신모험펀드) 240,000,000,000

2) 총액계상 사업집행명세서

☐ 총괄

구 분	세출예산액 (A)	예산결정 후		
		전년도이월액/ 초과지출승인액	예비비	전용
			해	당

(단위: 원)

증감액 (B)	세출예산현액 (C)=A+B	지출액	다음연도 이월액	불용액
이용 및 이체				
없음				

□ 총액계상사업 집행명세서

구 분	세부사업	세출예산액 (A)	예산결정후 증감액 (B)		
			전년도이월액/ 초과지출승인액	예비비	전용
				해	당

(단위: 원)

이용 및 이체	세출예산현액 (C) = A+B	지출액	다음연도 이월액	불용액
없음				

3) 수입대체경비 사용명세서

(1) 수입대체경비 사용명세서

☐ 세입결산명세서

구 분	세입예산액	이체등증감액	세입예산현액 (A)	징수결정액
				해 당

(단위: 원)

수 납 액 (B)	불납결손액	미 수 납 액	초과수입수납액 (B-A)	예산현액대비 증감사유
없	음			

□ 세출결산명세서

구 분	세출예산액 (A)	예산결정후 증감액 (B)		
		전년도이월액/ 초과지출승인액	전용	이용 및 이체
			해	당

(단위: 원)

세출예산현액 (C)=A+B	지출액	다음연도이월액	불용액	초과지출액
없음				

(2) 수입금마련지출 사용명세서

☐ 세입결산명세서

구 분	세입예산액	이체증증감액	세입예산현액 (A)	징수결정액
				해 당

(단위: 원)

수 납 액 (B)	불납결손액	미 수 납 액	초과수입수납액 (B-A)	예산현액대비 증감사유
없	음			

□ 세출결산명세서

구 분	세출예산액 (A)	예산결정후 증감액 (B)		
		전년도이월액/ 초과지출승인액	전용	이용 및 이체
			해	당

(단위: 원)

세출예산현액 (C)=A+B	지출액	다음연도 이월액	불용액	초과지출액
없음				

(3) 초과수입금 사용명세서

☐ 세입결산명세서

구 분	세입예산액	이체등증감액	세입예산현액 (A)	정수결정액
				해 당

(단위: 원)

수 납 액 (B)	불납결손액	미 수 납 액	초과수입수납액 (B-A)	예산현액대비 증감사유
없		음		

□ 세출결산명세서

구 분	세출예산액 (A)	예산결정후 증감액 (B)		
		전년도이월액/ 초과지출승인액	전용	이용 및 이체
			해	당

(단위: 원)

세출예산현액 (C)=A+B	지출액	다음연도 이월액	불용액	초과지출액
없음				

4) 이월명세서

구 분	세 출 예 산 액	세 출 예 산 현 액
합 계	871,000,000	967,114,000
일반회계	871,000,000	967,114,000
010장(분야) 일반 · 지방행정	871,000,000	967,114,000
014관(부문) 재정 · 금융	871,000,000	967,114,000
1100항(프로그램) 금융정책	90,000,000	90,000,000
1134세항(단위사업) 핀테크 지원 사업	90,000,000	90,000,000
260목 연구용역비	90,000,000	90,000,000
1400항(프로그램) 금융산업글로벌화	230,000,000	266,364,000
1431세항(단위사업) 금융관련국제협력	230,000,000	266,364,000
260목 연구용역비	230,000,000	266,364,000
7100항(프로그램) 금융행정효율화	551,000,000	610,750,000
7135세항(단위사업) 금융행정지원	551,000,000	610,750,000
260목 연구용역비	551,000,000	610,750,000

(단위: 원)

지 출 액	다음연도 이월액		불 용 액	이월 사유
	명시이월	사고이월		
652,671,240	0	227,286,380	87,156,380	
652,671,240	0	227,286,380	87,156,380	
652,671,240	0	227,286,380	87,156,380	
652,671,240	0	227,286,380	87,156,380	
36,363,630	0	44,000,000	9,636,370	
36,363,630	0	44,000,000	9,636,370	
36,363,630	0	44,000,000	9,636,370	용역 계약기간(계약일로부터 2개월)이 `21.12.15~`22.2.15일이며, 전년도에 원인 행위가 완료된 사업의 용역 대금을 차년도에 지급 예정이므로 정책연구비 이월 필요
135,921,250	0	84,286,380	46,156,370	
135,921,250	0	84,286,380	46,156,370	
135,921,250	0	84,286,380	46,156,370	연구용역 내용보강을 위한 계약연장
480,386,360	0	99,000,000	31,363,640	
480,386,360	0	99,000,000	31,363,640	
480,386,360	0	99,000,000	31,363,640	정책연구용역 계약기간 미도래

5) 명시이월비 집행명세서

구 분	전년도명시이월한도	전년도명시이월금액
		해 당

(단위: 원)

지 출 액	체 차이월금액	불 용 액	체 차이월사유
없	음		

6) 정부기업특별회계 회전자금운용명세서

구 분	수 입			
	당년도 운용계획	당년도 운용실적(A)	전년도 운용실적(B)	증감(A-B)
				해 당

7) 성인지 결산서 : 해당없음

(단위: 원)

구	분	지			
		당년도 운용계획	당년도 운용실적(A)	전년도 운용실적(B)	증감(A-B)
없	음				

8) 예비금(비) 사용명세서

(1) 예비금(비) 사용조서 · 사용명세서

☐ 예비비 사용조서

사 항		지출결정액	배 정 액
구 분	세구분		
			해 당

(단위: 원)

지 출 액	다음연도 이월액	불 용 액	대통령결재일	내 용
없	음			

□ 예비비 사용명세서

구 분	예비비에 산액 (A)	증감액 (B)	
		지출결정액	전용
			해 당

(단위: 원)

	예산현액 (C)=A+B	지출액 (D)	다음연도 이월액 (E)	불용액 (C-D-E)
이용및이체				
없음				

(2) 일반회계에서 전입받은 특별회계 예비비 사용조서 명세서

☐ 일반회계에서 전입받은 특별회계 예비비 사용조서

사 항		지출결정액	배 정 액
구 분	세구분		
			해 당

(단위 : 원)

지 출 액	다음연도 이월액	불 용 액	대통령결재일	내 용
없	음			

☐ 일반회계에서 전입받은 특별회계 예비비 사용명세서

구 분	예산액	예산결정후	
		지출결정액	전용
			해 당

증감액		예산현액	지 출 액	다음연도 이월액	불 용 액
이용및이체					
없	음				

8의2) 총사업비 관리대상 사업의 사업별 집행명세서

가. 총사업비 관리대상 결산 사업 총괄표[예산]

회	계	대상 사업	총사업비 (A)	집행 (B=C+b)	% (B/A)	20년까지 집행액 (C)
						해 당

(단위: 개, 원)

’ 21년					’ 22년이후 집행예정액 (A-B)
세출예산액	예산현액 (a)	집행액 (b)	이월액 (c)	불용액 (a-b-c)	
없	음				

나. 사업별 집행명세서[예산]

회	계	총사업비명	사업 기간	총사업비 (A)	집행 (B=C+b)	% (B/A)
					해	당

(단위: 원)

’ 20년까지 집행액 (C)	’ 21년					’ 22년이후 집행예정액 (A-B)
	세출예산액	예산현액 (a)	집행액 (b)	이월액 (c)	불용액 (a-b-c)	
없	음					

9) 현물출자명세서

(1) 현물출자 개요

☐ 현물출자 추진경위

☐ 현물출자 법적근거

☐ 현물출자 진행일정

구 분	출자신청일	국무회의 심의·결정일	대통령 승인	출자시행일

(2) 당해연도 현물출자 집행실적

(단위: 원)

출자대상기관	출자일	종류별	수량 단위	수량 (건수)	현물출자액	장부가액
		해	당	없	음	

10) 재정증권발행 및 한국은행 일시차입금 운용명세서

☐ 총괄

회 계 (계 정)	차 입 한 도 (A)	차 입 실 적 (B)	
		재정증권발행 (a)	
		해	당

☐ 재정증권발행 및 상환 실적

회 계 (계 정)	발 행	
	발 행 일 자	발 행 금 액 (A)
		해 당

☐ 한국은행 일시차입 및 상환실적

구 분	차 입		
	차입일자	차입금액 (A)	차입금리
			해 당

(단위: 원)

한국은행 일시차입(b)		계 ($B = a + b$)	증 감 ($A - B$)
없	음		

(단위: 원, %)

상 환			잔 액 ($A - B$)
발 행 금 리	상 환 일 자	상 환 금 액 (B)	
없	음		

(단위: 원, %)

상 환		잔 액 ($A - B$)	차입사유
상환일자	상환금액 (B)		
없	음		

제2장. 수입지출결산

1. 수입결산보고서

☐ 총괄

구 분	당초 수입계획액 (A)	기금운용계획변경액(B)		
		국회심의	기재부협의	자체변경등
합 계	25,395,423,000,000	21,878,000,000	10,000,000,000	1,084,729,000,000
공적자금상환기금	6,142,351,000,000	0	0	1,036,180,000,000
농림수산업자신용보증기금	2,049,879,000,000	0	0	0
농어가목돈마련저축장려기금	68,426,000,000	0	0	-186,000,000
신용보증기금	9,586,156,000,000	21,878,000,000	10,000,000,000	48,735,000,000
예금보험기금채권상환기금	3,052,920,000,000	0	0	0
주택금융신용보증기금	4,495,691,000,000	0	0	0

(단위: 원)

수정 수입계획액 (C=A+B)	징수결정액	수 납 액 (B)	불납결손액	미수납액
		(27,613,576,960,216)		
26,512,030,000,000	45,149,041,835,643	27,780,406,960,216	1,913,794,504,459	15,454,840,370,968
		(7,098,410,769,290)		
7,178,531,000,000	7,244,310,769,290	7,244,310,769,290	0	0
		(2,147,378,247,859)		
2,049,879,000,000	4,199,708,825,778	2,147,378,247,859	45,916,767,134	2,006,413,810,785
		(68,240,403,110)		
68,240,000,000	89,170,403,110	89,170,403,110	0	0
		(10,401,302,105,078)		
9,666,769,000,000	23,387,969,149,114	10,401,302,105,078	1,674,781,593,859	11,311,885,450,177
		(3,874,183,989,602)		
3,052,920,000,000	3,874,183,989,602	3,874,183,989,602	0	0
		(4,024,061,445,277)		
4,495,691,000,000	6,353,698,698,749	4,024,061,445,277	193,096,143,466	2,136,541,110,006

□ 기금별 수입결산

구	분	당초 수입계획액 (A)	기금운용계획변경액 (B)		
			국회심의	기재부협의	자체변경등
합	계	25,395,423,000,000	21,878,000,000	10,000,000,000	1,084,729,000,000
공적자금상환기금		6,142,351,000,000	0	0	1,036,180,000,000
11관 재산수입		236,000,000	0	0	0
54항 기타이자수입및재산수입		236,000,000	0	0	0
545목 기타재산수입		236,000,000	0	0	0
12관 경상이전수입		1,250,000,000,000	0	0	0
59항 기타경상이전수입		1,250,000,000,000	0	0	0
596목 기타경상이전수입		1,250,000,000,000	0	0	0
15관 관유물매각대		22,749,000,000	0	0	0
73항 재고자산매각대및유동자산		22,749,000,000	0	0	0
731목 재고자산매각대		22,749,000,000	0	0	0
31관 차입금및여유자금회수		0	0	0	0
85항 정부예금회수		0	0	0	0
851목 한국은행예치금회수		0	0	0	0
852목 통화금융기관예치금회수		0	0	0	0
34관 세계잉여금		0	0	0	1,036,180,000,000
89항 세계잉여금이입액		0	0	0	1,036,180,000,000

(단위: 원)

수정 수입계획액 (C=A+B)	징수결정액	수 납 액 (D)	불납결손액	미수납액	수정수입계획액과 수납액의 차 (D-C)	증감 사유
		(27,613,576,960,216)			(1,101,546,960,216)	
26,512,030,000,000	45,149,041,835,643	27,780,406,960,216	1,913,794,504,459	15,454,840,370,968	1,268,376,960,216	
		(7,098,410,769,290)			(-80,120,230,710)	
7,178,531,000,000	7,244,310,769,290	7,244,310,769,290	0	0	65,779,769,290	
236,000,000	161,259,390	161,259,390	0	0	-74,740,610	
236,000,000	161,259,390	161,259,390	0	0	-74,740,610	
236,000,000	161,259,390	161,259,390	0	0	-74,740,610	
1,250,000,000,000	1,258,071,630,820	1,258,071,630,820	0	0	8,071,630,820	
1,250,000,000,000	1,258,071,630,820	1,258,071,630,820	0	0	8,071,630,820	
1,250,000,000,000	1,258,071,630,820	1,258,071,630,820	0	0	8,071,630,820	
22,749,000,000	0	0	0	0	-22,749,000,000	
22,749,000,000	0	0	0	0	-22,749,000,000	
22,749,000,000	0	0	0	0	-22,749,000,000	
		(6,488,590)			(6,488,590)	
0	145,906,488,590	145,906,488,590	0	0	145,906,488,590	
		(6,488,590)			(6,488,590)	
0	145,906,488,590	145,906,488,590	0	0	145,906,488,590	
		(6,488,590)			(6,488,590)	
0	6,488,590	6,488,590	0	0	6,488,590	
		(0)			(0)	
0	145,900,000,000	145,900,000,000	0	0	145,900,000,000	
1,036,180,000,000	1,036,179,743,490	1,036,179,743,490	0	0	-256,510	
1,036,180,000,000	1,036,179,743,490	1,036,179,743,490	0	0	-256,510	

구 분	당초 수입계획액 (A)	기금운용계획변경액 (B)		
		국회심의	기재부협의	자체변경등
892목 세계잉여금이입액(기금)	0	0	0	1,036,180,000,000
40관 정부내부수입및기타	4,869,366,000,000	0	0	0
91항 전입금	2,708,304,000,000	0	0	0
911목 일반회계전입금	2,600,000,000,000	0	0	0
912목 특별회계전입금	108,304,000,000	0	0	0
94항 예수금	2,161,062,000,000	0	0	0
943목 기금예수금	2,161,062,000,000	0	0	0
농림수산업자신용보증기금	2,049,879,000,000	0	0	0
11관 재산수입	12,812,000,000	0	0	0
54항 기타이자수입및재산수입	12,812,000,000	0	0	0
545목 기타재산수입	12,812,000,000	0	0	0
12관 경상이전수입	285,182,000,000	0	0	0
57항 변상금및위약금	160,000,000	0	0	0
572목 위약금	160,000,000	0	0	0
59항 기타경상이전수입	285,022,000,000	0	0	0
593목 법정부담금	144,811,000,000	0	0	0
596목 기타경상이전수입	140,211,000,000	0	0	0

(단위: 원)

수정 수입계획액 (C=A+B)	징수결정액	수 납 액 (D)	불납결손액	미수납액	수정수입계획액과 수납액의 차 (D-C)	증감사유
1,036,180,000,000	1,036,179,743,490	1,036,179,743,490	0	0	-256,510	
4,869,366,000,000	4,803,991,647,000	4,803,991,647,000	0	0	-65,374,353,000	
2,708,304,000,000	2,706,739,647,000	2,706,739,647,000	0	0	-1,564,353,000	
2,600,000,000,000	2,600,000,000,000	2,600,000,000,000	0	0	0	
108,304,000,000	106,739,647,000	106,739,647,000	0	0	-1,564,353,000	
2,161,062,000,000	2,097,252,000,000	2,097,252,000,000	0	0	-63,810,000,000	
2,161,062,000,000	2,097,252,000,000	2,097,252,000,000	0	0	-63,810,000,000	
		(2,147,378,247,859)			(97,499,247,859)	
2,049,879,000,000	4,199,708,825,778	2,147,378,247,859	45,916,767,134	2,006,413,810,785	97,499,247,859	
12,812,000,000	8,363,455,863	8,363,455,863	0	0	-4,448,544,137	
12,812,000,000	8,363,455,863	8,363,455,863	0	0	-4,448,544,137	
12,812,000,000	8,363,455,863	8,363,455,863	0	0	-4,448,544,137	
285,182,000,000	2,354,745,572,976	302,414,995,057	45,916,767,134	2,006,413,810,785	17,232,995,057	
160,000,000	106,149,772	106,149,772	0	0	-53,850,228	
160,000,000	106,149,772	106,149,772	0	0	-53,850,228	
285,022,000,000	2,354,639,423,204	302,308,845,285	45,916,767,134	2,006,413,810,785	17,286,845,285	
144,811,000,000	183,286,829,845	183,286,829,845	0	0	38,475,829,845	
140,211,000,000	2,171,352,593,359	119,022,015,440	45,916,767,134	2,006,413,810,785	-21,188,984,560	

구 분	당초 수입계획액 (A)	기금운용계획변경액(B)		
		국회심의	기재부협의	자체변경등
13관 재화및용역판매수입	83,980,000,000	0	0	0
65항 면허료및수수료	83,578,000,000	0	0	0
651목 면허료및수수료	83,578,000,000	0	0	0
69항 잡수입	402,000,000	0	0	0
697목 기타영업외잡수익	402,000,000	0	0	0
31관 차입금및여유자금회수	678,466,000,000	0	0	0
84항 유가증권매각대	57,000,000,000	0	0	0
843목 기타유가증권매각대	57,000,000,000	0	0	0
85항 정부예금회수	621,466,000,000	0	0	0
852목 통화금융기관예치금회수	621,466,000,000	0	0	0
40관 정부내부수입및기타	989,439,000,000	0	0	0
91항 전입금	130,000,000,000	0	0	0
912목 특별회계전입금	130,000,000,000	0	0	0
92항 예탁원금회수	850,000,000,000	0	0	0
923목 기금예탁원금회수	850,000,000,000	0	0	0
95항 예탁이자수입	9,439,000,000	0	0	0
953목 기금예탁이자수입	9,439,000,000	0	0	0

(단위: 원)

수정 수입계획액 (C=A+B)	징수결정액	수 납 액 (D)	불납결손액	미수납액	수정수입계획액과 수납액의 차 (D-C)	증감사유
83,980,000,000	66,554,574,714	66,554,574,714	0	0	-17,425,425,286	
83,578,000,000	62,975,130,466	62,975,130,466	0	0	-20,602,869,534	
83,578,000,000	62,975,130,466	62,975,130,466	0	0	-20,602,869,534	
402,000,000	3,579,444,248	3,579,444,248	0	0	3,177,444,248	
402,000,000	3,579,444,248	3,579,444,248	0	0	3,177,444,248	
		(780,600,846,975)			(102,134,846,975)	
678,466,000,000	780,600,846,975	780,600,846,975	0	0	102,134,846,975	
		(275,036,482,001)			(218,036,482,001)	
57,000,000,000	275,036,482,001	275,036,482,001	0	0	218,036,482,001	
		(275,036,482,001)			(218,036,482,001)	
57,000,000,000	275,036,482,001	275,036,482,001	0	0	218,036,482,001	
		(505,564,364,974)			(-115,901,635,026)	
621,466,000,000	505,564,364,974	505,564,364,974	0	0	-115,901,635,026	
		(505,564,364,974)			(-115,901,635,026)	
621,466,000,000	505,564,364,974	505,564,364,974	0	0	-115,901,635,026	
989,439,000,000	989,444,375,250	989,444,375,250	0	0	5,375,250	
130,000,000,000	130,000,000,000	130,000,000,000	0	0	0	
130,000,000,000	130,000,000,000	130,000,000,000	0	0	0	
850,000,000,000	850,000,000,000	850,000,000,000	0	0	0	
850,000,000,000	850,000,000,000	850,000,000,000	0	0	0	
9,439,000,000	9,444,375,250	9,444,375,250	0	0	5,375,250	
9,439,000,000	9,444,375,250	9,444,375,250	0	0	5,375,250	

구 분	당초 수입계획액 (A)	기금운용계획변경액(B)		
		국회심의	기재부협의	자체변경등
농어가목돈마련저축장려기금	68,426,000,000	0	0	-186,000,000
11관 재산수입	26,000,000	0	0	-14,000,000
54항 기타이자수입및재산수입	26,000,000	0	0	-14,000,000
545목 기타재산수입	26,000,000	0	0	-14,000,000
12관 경상이전수입	34,112,000,000	0	0	0
59항 기타경상이전수입	34,112,000,000	0	0	0
593목 법정부담금	34,112,000,000	0	0	0
594목 민간출연금	0	0	0	0
31관 차입금및여유자금회수	176,000,000	0	0	-172,000,000
85항 정부예금회수	176,000,000	0	0	-172,000,000
851목 한국은행예치금회수	6,000,000	0	0	-2,000,000
852목 통화금융기관예치금회수	170,000,000	0	0	-170,000,000
40관 정부내부수입및기타	34,112,000,000	0	0	0
91항 전입금	34,112,000,000	0	0	0
911목 일반회계전입금	34,112,000,000	0	0	0
신용보증기금	9,586,156,000,000	21,878,000,000	10,000,000,000	48,735,000,000
11관 재산수입	92,819,000,000	0	0	0

(단위: 원)

수정 수입계획액 (C=A+B)	징수결정액	수 납 액 (D)	불납결손액	미수납액	수정수입계획액과 수납액의 차 (D-C)	증감 사유
		(68,240,403,110)			(403,110)	
68,240,000,000	89,170,403,110	89,170,403,110	0	0	20,930,403,110	
12,000,000	12,354,140	12,354,140	0	0	354,140	
12,000,000	12,354,140	12,354,140	0	0	354,140	
12,000,000	12,354,140	12,354,140	0	0	354,140	
34,112,000,000	34,112,000,000	34,112,000,000	0	0	0	
34,112,000,000	34,112,000,000	34,112,000,000	0	0	0	
34,112,000,000	0	0	0	0	-34,112,000,000	
0	34,112,000,000	34,112,000,000	0	0	34,112,000,000	
		(4,048,970)			(48,970)	
4,000,000	20,934,048,970	20,934,048,970	0	0	20,930,048,970	
		(4,048,970)			(48,970)	
4,000,000	20,934,048,970	20,934,048,970	0	0	20,930,048,970	
		(4,048,970)			(48,970)	
4,000,000	4,048,970	4,048,970	0	0	48,970	
		(0)			(0)	
0	20,930,000,000	20,930,000,000	0	0	20,930,000,000	
34,112,000,000	34,112,000,000	34,112,000,000	0	0	0	
34,112,000,000	34,112,000,000	34,112,000,000	0	0	0	
34,112,000,000	34,112,000,000	34,112,000,000	0	0	0	
		(10,401,302,105,078)			(734,533,105,078)	
9,666,769,000,000	23,387,969,149,114	10,401,302,105,078	1,674,781,593,859	11,311,885,450,177	734,533,105,078	
92,819,000,000	101,126,197,242	101,126,197,242	0	0	8,307,197,242	

구 분	당초 수입계획액 (A)	기금운용계획변경액(B)		
		국회심의	기재부협의	자체변경등
51항 관유물대여료	3,210,000,000	0	0	0
512목 건물대여료	3,210,000,000	0	0	0
52항 정부출자수입	431,000,000	0	0	0
521목 정부출자수입	431,000,000	0	0	0
54항 기타이자수입및재산수입	89,178,000,000	0	0	0
544목 기타민간이자수입	75,000,000	0	0	0
545목 기타재산수입	89,103,000,000	0	0	0
12관 경상이전수입	1,505,021,000,000	0	0	0
57항 변상금및위약금	334,000,000	0	0	0
572목 위약금	334,000,000	0	0	0
59항 기타경상이전수입	1,504,687,000,000	0	0	0
593목 법정부담금	864,107,000,000	0	0	0
594목 민간출연금	67,000,000,000	0	0	0
595목 설비부담금	1,214,000,000	0	0	0
596목 기타경상이전수입	572,366,000,000	0	0	0
13관 재화및용역판매수입	934,570,000,000	0	0	0
65항 면허료및수수료	929,485,000,000	0	0	0

(단위: 원)

수정 수입계획액 (C=A+B)	정수결정액	수 납 액 (D)	불납결손액	미수납액	수정수입계획액과 수납액의 차 (D-C)	증감 사유
3,210,000,000	2,613,941,944	2,613,941,944	0	0	-596,058,056	
3,210,000,000	2,613,941,944	2,613,941,944	0	0	-596,058,056	
431,000,000	1,530,234,315	1,530,234,315	0	0	1,099,234,315	
431,000,000	1,530,234,315	1,530,234,315	0	0	1,099,234,315	
89,178,000,000	96,982,020,983	96,982,020,983	0	0	7,804,020,983	
75,000,000	51,450,730	51,450,730	0	0	-23,549,270	
89,103,000,000	96,930,570,253	96,930,570,253	0	0	7,827,570,253	
1,505,021,000,000	14,516,508,895,477	1,529,841,851,441	1,674,781,593,859	11,311,885,450,177	24,820,851,441	
334,000,000	362,954,531	362,954,531	0	0	28,954,531	
334,000,000	362,954,531	362,954,531	0	0	28,954,531	
1,504,687,000,000	14,516,145,940,946	1,529,478,896,910	1,674,781,593,859	11,311,885,450,177	24,791,896,910	
864,107,000,000	984,660,968,277	984,660,968,277	0	0	120,553,968,277	
67,000,000,000	57,116,556,580	57,116,556,580	0	0	-9,883,443,420	
1,214,000,000	1,148,000,000	1,148,000,000	0	0	-66,000,000	
572,366,000,000	13,473,220,416,089	486,553,372,053	1,674,781,593,859	11,311,885,450,177	-85,812,627,947	
934,570,000,000	992,330,235,830	992,330,235,830	0	0	57,760,235,830	
929,485,000,000	979,450,709,085	979,450,709,085	0	0	49,965,709,085	

구 분	당초 수입계획액 (A)	기금운용계획변경액(B)		
		국회심의	기재부협의	자체변경등
651목 면허료및수수료	929,485,000,000	0	0	0
69항 잡수입	5,085,000,000	0	0	0
693목 수탁사업에납금	758,000,000	0	0	0
695목 고정자산매각익	4,327,000,000	0	0	0
15관 관유물매각대	506,000,000	0	0	0
71항 고정자산매각대	207,000,000	0	0	0
711목 건물매각대	207,000,000	0	0	0
713목 기타고정자산매각대	0	0	0	0
72항 토지및무형자산매각대	299,000,000	0	0	0
721목 토지매각대	299,000,000	0	0	0
31관 차입금및여유자금회수	6,691,215,000,000	0	0	0
84항 유가증권매각대	1,642,485,000,000	0	0	0
843목 기타유가증권매각대	852,231,000,000	0	0	0
844목 국채매각대	790,254,000,000	0	0	0
85항 정부예금회수	5,048,730,000,000	0	0	0
852목 통화금융기관예치금회수	2,966,054,000,000	0	0	0
853목 비통화금융기관예치금회수	2,082,676,000,000	0	0	0

(단위: 원)

수정 수입계획액 (C=A+B)	징수결정액	수 납 액 (D)	불납결손액	미수납액	수정수입계획액과 수납액의 차 (D-C)	증감사유
929,485,000,000	979,450,709,085	979,450,709,085	0	0	49,965,709,085	
5,085,000,000	12,879,526,745	12,879,526,745	0	0	7,794,526,745	
758,000,000	1,287,080,957	1,287,080,957	0	0	529,080,957	
4,327,000,000	11,592,445,788	11,592,445,788	0	0	7,265,445,788	
506,000,000	0	0	0	0	-506,000,000	
207,000,000	0	0	0	0	-207,000,000	
207,000,000	0	0	0	0	-207,000,000	
0	0	0	0	0	0	
299,000,000	0	0	0	0	-299,000,000	
299,000,000	0	0	0	0	-299,000,000	
		(7,335,365,820,575)			(644,150,820,575)	
6,691,215,000,000	7,335,365,820,575	7,335,365,820,575	0	0	644,150,820,575	
		(1,500,461,788,143)			(-142,023,211,857)	
1,642,485,000,000	1,500,461,788,143	1,500,461,788,143	0	0	-142,023,211,857	
		(619,348,655,012)			(-232,882,344,988)	
852,231,000,000	619,348,655,012	619,348,655,012	0	0	-232,882,344,988	
		(881,113,133,131)			(90,859,133,131)	
790,254,000,000	881,113,133,131	881,113,133,131	0	0	90,859,133,131	
		(5,834,904,032,432)			(786,174,032,432)	
5,048,730,000,000	5,834,904,032,432	5,834,904,032,432	0	0	786,174,032,432	
		(3,778,000,000,000)			(811,946,000,000)	
2,966,054,000,000	3,778,000,000,000	3,778,000,000,000	0	0	811,946,000,000	
		(2,056,904,032,432)			(-25,771,967,568)	
2,082,676,000,000	2,056,904,032,432	2,056,904,032,432	0	0	-25,771,967,568	

구 분	당초 수입계획액 (A)	기금운용계획변경액(B)		
		국회심의	기재부협의	자체변경등
40관 정부내부수입및기타	362,025,000,000	21,878,000,000	10,000,000,000	48,735,000,000
91항 전입금	360,000,000,000	21,878,000,000	10,000,000,000	48,735,000,000
911목 일반회계전입금	300,000,000,000	21,878,000,000	10,000,000,000	48,735,000,000
912목 특별회계전입금	60,000,000,000	0	0	0
92항 예탁원금회수	0	0	0	0
923목 기금예탁원금회수	0	0	0	0
95항 예탁이자수입	2,025,000,000	0	0	0
953목 기금예탁이자수입	2,025,000,000	0	0	0
예금보험기금채권상환기금	3,052,920,000,000	0	0	0
11관 재산수입	294,529,000,000	0	0	0
52항 정부출자수입	240,218,000,000	0	0	0
521목 정부출자수입	240,218,000,000	0	0	0
54항 기타이자수입및재산수입	54,311,000,000	0	0	0
542목 통화금융기관이자수입	6,497,000,000	0	0	0
543목 비통화금융기관이자수입	264,000,000	0	0	0
544목 기타민간이자수입	47,550,000,000	0	0	0
545목 기타재산수입	0	0	0	0

(단위: 원)

수정 수입계획액 (C=A+B)	징수결정액	수 납 액 (D)	불납결손액	미수납액	수정 수입계획액과 수납액의 차 (D-C)	증감사유
442,638,000,000	442,637,999,990	442,637,999,990	0	0	-10	
440,613,000,000	440,613,000,000	440,613,000,000	0	0	0	
380,613,000,000	380,613,000,000	380,613,000,000	0	0	0	
60,000,000,000	60,000,000,000	60,000,000,000	0	0	0	
0	0	0	0	0	0	
0	0	0	0	0	0	
2,025,000,000	2,024,999,990	2,024,999,990	0	0	-10	
2,025,000,000	2,024,999,990	2,024,999,990	0	0	-10	
		(3,874,183,989,602)			(821,263,989,602)	
3,052,920,000,000	3,874,183,989,602	3,874,183,989,602	0	0	821,263,989,602	
294,529,000,000	218,221,205,481	218,221,205,481	0	0	-76,307,794,519	
240,218,000,000	162,673,885,836	162,673,885,836	0	0	-77,544,114,164	
240,218,000,000	162,673,885,836	162,673,885,836	0	0	-77,544,114,164	
54,311,000,000	55,547,319,645	55,547,319,645	0	0	1,236,319,645	
6,497,000,000	6,911,749,628	6,911,749,628	0	0	414,749,628	
264,000,000	920,513,888	920,513,888	0	0	656,513,888	
47,550,000,000	47,550,000,000	47,550,000,000	0	0	0	
0	165,056,129	165,056,129	0	0	165,056,129	

구 분	당초 수입계획액 (A)	기금운용계획변경액(B)		
		국회심의	기재부협의	자체변경등
12관 경상이전수입	1,891,425,000,000	0	0	0
59항 기타경상이전수입	1,891,425,000,000	0	0	0
593목 법정부담금	1,891,425,000,000	0	0	0
596목 기타경상이전수입	0	0	0	0
15관 관유물매각대	382,316,000,000	0	0	0
73항 재고자산매각대및유동자산	382,316,000,000	0	0	0
731목 재고자산매각대	382,316,000,000	0	0	0
20관 융자및전대차관원금회수	0	0	0	0
75항 융자원금회수	0	0	0	0
753목 비통화금융기관융자원금회수	0	0	0	0
754목 기타민간융자원금회수	0	0	0	0
31관 차입금및여유자금회수	484,650,000,000	0	0	0
81항 국공채수입	200,000,000,000	0	0	0
811목 국공채발행수입	200,000,000,000	0	0	0
82항 민간차입금	0	0	0	0
824목 기타민간차입금	0	0	0	0
84항 유가증권매각대	0	0	0	0

(단위: 원)

수정 수입계획액 (C=A+B)	징수결정액	수 납 액 (D)	불납결손액	미수납액	수정수입계획액과 수납액의 차 (D-C)	증감사유
1,891,425,000,000	2,177,151,930,722	2,177,151,930,722	0	0	285,726,930,722	
1,891,425,000,000	2,177,151,930,722	2,177,151,930,722	0	0	285,726,930,722	
1,891,425,000,000	2,177,150,000,104	2,177,150,000,104	0	0	285,725,000,104	
0	1,930,618	1,930,618	0	0	1,930,618	
382,316,000,000	1,081,996,647,900	1,081,996,647,900	0	0	699,680,647,900	
382,316,000,000	1,081,996,647,900	1,081,996,647,900	0	0	699,680,647,900	
382,316,000,000	1,081,996,647,900	1,081,996,647,900	0	0	699,680,647,900	
0	0	0	0	0	0	
0	0	0	0	0	0	
0	0	0	0	0	0	
0	0	0	0	0	0	
484,650,000,000	396,814,205,499	396,814,205,499	0	0	-87,835,794,501	
200,000,000,000	0	0	0	0	-200,000,000,000	
200,000,000,000	0	0	0	0	-200,000,000,000	
0	0	0	0	0	0	
0	0	0	0	0	0	
0		(0)			(0)	
0	0	0	0	0	0	

구 분	당초 수입계획액 (A)	기금운용계획변경액(B)		
		국회심의	기재부협의	자체변경등
843목 기타유가증권매각대	0	0	0	0
85항 정부예금회수	284,650,000,000	0	0	0
852목 통화금융기관예치금회수	273,549,000,000	0	0	0
853목 비통화금융기관예치금회수	11,101,000,000	0	0	0
40관 정부내부수입및기타	0	0	0	0
91항 전입금	0	0	0	0
913목 기금전입금	0	0	0	0
주택금융신용보증기금	4,495,691,000,000	0	0	0
11관 재산수입	82,803,000,000	0	0	0
54항 기타이자수입및재산수입	82,803,000,000	0	0	0
542목 통화금융기관이자수입	82,803,000,000	0	0	0
12관 경상이전수입	1,002,384,000,000	0	0	0
57항 변상금및위약금	203,000,000	0	0	0
572목 위약금	203,000,000	0	0	0
59항 기타경상이전수입	1,002,181,000,000	0	0	0
593목 법정부담금	861,965,000,000	0	0	0

(단위: 원)

수정 수입계획액 (C=A+B)	정수결정액	수 납 액 (D)	불납결손액	미수납액	수정 수입계획액과 수납액의 차 (D-C)	증감사유
		(0)			(0)	
0	0	0	0	0	0	
		(396,814,205,499)			(112,164,205,499)	
284,650,000,000	396,814,205,499	396,814,205,499	0	0	112,164,205,499	
		(395,192,205,499)			(121,643,205,499)	
273,549,000,000	395,192,205,499	395,192,205,499	0	0	121,643,205,499	
		(1,622,000,000)			(-9,479,000,000)	
11,101,000,000	1,622,000,000	1,622,000,000	0	0	-9,479,000,000	
0	0	0	0	0	0	
0	0	0	0	0	0	
0	0	0	0	0	0	
		(4,024,061,445,277)			(-471,629,554,723)	
4,495,691,000,000	6,353,698,698,749	4,024,061,445,277	193,096,143,466	2,136,541,110,006	-471,629,554,723	
82,803,000,000	77,292,056,730	77,292,056,730	0	0	-5,510,943,270	
82,803,000,000	77,292,056,730	77,292,056,730	0	0	-5,510,943,270	
82,803,000,000	77,292,056,730	77,292,056,730	0	0	-5,510,943,270	
1,002,384,000,000	3,425,740,975,802	1,096,103,722,330	193,096,143,466	2,136,541,110,006	93,719,722,330	
203,000,000	74,688,335	74,688,335	0	0	-128,311,665	
203,000,000	74,688,335	74,688,335	0	0	-128,311,665	주택경기 활성화 등으로 사업자보 증 추가보증료 발 생 감소 등
1,002,181,000,000	3,425,666,287,467	1,096,029,033,995	193,096,143,466	2,136,541,110,006	93,848,033,995	
861,965,000,000	952,999,809,490	952,999,809,490	0	0	91,034,809,490	주신보 계정에서 주연보계정으로의 이전분 감소 등, 출연료율 증가 등

구 분	당초 수입계획액 (A)	기금운용계획변경액(B)		
		국회심의	기재부협의	자체변경등
596목 기타경상이전수입	140,216,000,000	0	0	0
13관 재화및용역판매수입	265,286,000,000	0	0	0
65항 면허료및수수료	265,286,000,000	0	0	0
651목 면허료및수수료	265,286,000,000	0	0	0
31관 차입금및여유자금회수	3,139,238,000,000	0	0	0
84항 유가증권매각대	628,718,000,000	0	0	0
843목 기타유가증권매각대	416,485,000,000	0	0	0
844목 국채매각대	212,233,000,000	0	0	0
85항 정부예금회수	2,510,520,000,000	0	0	0
852목 통화금융기관예치금회수	2,510,520,000,000	0	0	0
40관 정부내부수입및기타	5,980,000,000	0	0	0
92항 예탁원금회수	0	0	0	0
923목 기금예탁원금회수	0	0	0	0
95항 예탁이자수입	5,980,000,000	0	0	0

(단위: 원)

수정 수입계획액 (C=A+B)	정수결정액	수 납 액 (D)	불납결손액	미수납액	수정수입계획액과 수납액의 차 (D-C)	증감사유
140,216,000,000	2,472,666,477,977	143,029,224,505	193,096,143,466	2,136,541,110,006	2,813,224,505	구상권 전액 회수가 불가능한 담보권실행(경매)회수비용 증가 등, 법인세 · 지방소득세 환급금 증가 등
265,286,000,000	247,515,084,767	247,515,084,767	0	0	-17,770,915,233	
265,286,000,000	247,515,084,767	247,515,084,767	0	0	-17,770,915,233	
265,286,000,000	247,515,084,767	247,515,084,767	0	0	-17,770,915,233	'21년 서민 · 취약계층 금융비용 완화 지원을 위한 전세 및 반환보증료 인하 등, 주택가격 상승에 따른 초기보증료 수입 증가, 주택연금보증잔액 증가로 인한 연보증료 수입 증가 등
		(2,597,666,050,000)			(-541,571,950,000)	
3,139,238,000,000	2,597,666,050,000	2,597,666,050,000	0	0	-541,571,950,000	
		(132,366,050,000)			(-496,351,950,000)	
628,718,000,000	132,366,050,000	132,366,050,000	0	0	-496,351,950,000	
		(101,086,075,000)			(-315,398,925,000)	
416,485,000,000	101,086,075,000	101,086,075,000	0	0	-315,398,925,000	시장상황 변화, 자산운용전략 변경 등, 시장상황 변화, 자산운용전략 변경 등
		(31,279,975,000)			(-180,953,025,000)	
212,233,000,000	31,279,975,000	31,279,975,000	0	0	-180,953,025,000	시장상황 변화, 자산운용전략 변경 등
		(2,465,300,000,000)			(-45,220,000,000)	
2,510,520,000,000	2,465,300,000,000	2,465,300,000,000	0	0	-45,220,000,000	
		(2,465,300,000,000)			(-45,220,000,000)	
2,510,520,000,000	2,465,300,000,000	2,465,300,000,000	0	0	-45,220,000,000	시장상황 변화, 자산운용전략 변경 등
5,980,000,000	5,484,531,450	5,484,531,450	0	0	-495,468,550	
0	0	0	0	0	0	
0	0	0	0	0	0	
5,980,000,000	5,484,531,450	5,484,531,450	0	0	-495,468,550	

구	분	당초 수입계획액 (A)	기금운용계획변경액(B)		
			국회심의	기재부협의	자체변경등
	953목 기금예탁이자수입	5,980,000,000	0	0	0

(단위: 원)

수정 수입계획액 (C=A+B)	징수결정액	수 납 액 (D)	불납결손액	미수납액	수정 수입계획액과 수납액의 차 (D-C)	증감사유
5,980,000,000	5,484,531,450	5,484,531,450	0	0	-495,468,550	

2. 지출결산보고서

□ 총괄

구	분	당초 지출계획액 (A)	기금운용계획변경액(B)		
			국회심의	기재부협의	자체변경등
합	계	25,395,423,000,000	21,878,000,000	10,000,000,000	1,084,729,000,000
공적자금상환기금		6,142,351,000,000	0	0	1,036,180,000,000
농림수산업자신용보증기금		2,049,879,000,000	0	0	0
농어가목돈마련저축장려기금		68,426,000,000	0	0	-186,000,000
신용보증기금		9,586,156,000,000	21,878,000,000	10,000,000,000	48,735,000,000
예금보험기금채권상환기금		3,052,920,000,000	0	0	0
주택금융신용보증기금		4,495,691,000,000	0	0	0

(단위: 원)

수정 지출계 획액 (C=A+B)	전년도이월액	지출계 획현액	지 출 액	다음연도 이월액	불 용 액
			(27,613,576,960,216)		
26,512,030,000,000	41,617,523,065	26,553,647,523,065	27,780,406,960,216	16,219,813,078	1,643,968,593,130
			(7,098,410,769,290)		
7,178,531,000,000	0	7,178,531,000,000	7,244,310,769,290	0	52,568,088,800
			(2,147,378,247,859)		
2,049,879,000,000	0	2,049,879,000,000	2,147,378,247,859	0	24,600,641,925
			(68,240,403,110)		
68,240,000,000	0	68,240,000,000	89,170,403,110	0	73,600
			(10,401,302,105,078)		
9,666,769,000,000	40,113,000,000	9,706,882,000,000	10,401,302,105,078	15,537,725,528	1,203,374,152,078
			(3,874,183,989,602)		
3,052,920,000,000	0	3,052,920,000,000	3,874,183,989,602	0	278,420,091,893
			(4,024,061,445,277)		
4,495,691,000,000	1,504,523,065	4,497,195,523,065	4,024,061,445,277	682,087,550	85,005,544,834

□ 기금별 지출결산

구 분	당초 지출계획액 (A)	기금운용계획변경액(B)		
		국회심의	기재부협의	자체변경등
합 계	25,395,423,000,000	21,878,000,000	10,000,000,000	1,084,729,000,000
공적자금상환기금	6,142,351,000,000	0	0	1,036,180,000,000
010장(분야) 일반 · 지방행정	6,142,351,000,000	0	0	1,036,180,000,000
014관(부문) 재정 · 금융	6,142,351,000,000	0	0	1,036,180,000,000
1100항(프로그램) 금융정책	15,851,000,000	0	0	0
1171세항(단위사업) 공적자금관리	15,851,000,000	0	0	0
710목 예비비및기타	15,851,000,000	0	0	0
3500항(프로그램) 기금운영비	112,000,000	0	0	0
3574세항(단위사업) 기금운영비 (공적자금상환기금)	112,000,000	0	0	0
210목 운영비	110,600,000	0	0	0
220목 여비	200,000	0	0	0
240목 업무추진비	1,200,000	0	0	0
9100항(프로그램) 기금간거래 (예수원금상환)	5,254,400,000,000	0	0	1,035,825,000,000
9111세항(단위사업) 공공자금관리 기금예수원금상환(공적자금상환기금)	5,254,400,000,000	0	0	1,035,825,000,000
510목 상환지출	5,254,400,000,000	0	0	1,035,825,000,000
9200항(프로그램) 기금간거래 (예수이자상환)	844,435,000,000	0	0	355,000,000

(단위: 원)

수정 지출계획액 (C=A+B)	전년도이월액	지출계획현액	지출액	다음연도 이월액	불용액
			(27,613,576,960,216)		
26,512,030,000,000	41,617,523,065	26,553,647,523,065	27,780,406,960,216	16,219,813,078	1,643,968,593,130
			(7,098,410,769,290)		
7,178,531,000,000	0	7,178,531,000,000	7,244,310,769,290	0	52,568,088,800
7,178,531,000,000	0	7,178,531,000,000	7,244,310,769,290	0	52,568,088,800
7,178,531,000,000	0	7,178,531,000,000	7,244,310,769,290	0	52,568,088,800
15,851,000,000	0	15,851,000,000	8,640,467,200	0	7,210,532,800
15,851,000,000	0	15,851,000,000	8,640,467,200	0	7,210,532,800
15,851,000,000	0	15,851,000,000	8,640,467,200	0	7,210,532,800
112,000,000	0	112,000,000	1,820,040	0	110,179,960
112,000,000	0	112,000,000	1,820,040	0	110,179,960
110,600,000	0	110,600,000	1,820,040	0	108,779,960
200,000	0	200,000	0	0	200,000
1,200,000	0	1,200,000	0	0	1,200,000
6,290,225,000,000	0	6,290,225,000,000	6,290,225,000,000	0	0
6,290,225,000,000	0	6,290,225,000,000	6,290,225,000,000	0	0
6,290,225,000,000	0	6,290,225,000,000	6,290,225,000,000	0	0
844,790,000,000	0	844,790,000,000	799,542,623,960	0	45,247,376,040

구 분	당초 지출계획액 (A)	기금운용계획변경액(B)		
		국회심의	기재부협의	자체변경등
9211세항(단위사업) 공공자금관리기금 예수이자상환(공적자금상환기금)	844,435,000,000	0	0	355,000,000
510목 상환지출	844,435,000,000	0	0	355,000,000
9700항(프로그램) 여유자금운용	27,553,000,000	0	0	0
9710세항(단위사업) 한국은행예치(공 적자금상환기금)	0	0	0	0
470목 예치금및유가증권매입	0	0	0	0
9715세항(단위사업) 통화금융기관예치 (공적자금상환기금)	27,553,000,000	0	0	0
470목 예치금및유가증권매입	27,553,000,000	0	0	0
농림수산업자신용보증기금	2,049,879,000,000	0	0	0
100장(분야) 농림수산	2,049,879,000,000	0	0	0
101관(부문) 농업 · 농촌	2,049,879,000,000	0	0	0
2400항(프로그램) 산업금융지원	349,317,000,000	0	0	0
2432세항(단위사업) 농어민금융지원	349,317,000,000	0	0	0
210목 운영비	23,418,000,000	0	0	0
220목 여비	47,000,000	0	0	0
260목 연구용역비	646,000,000	0	0	0
430목 유형자산	129,000,000	0	0	0
440목 무형자산	80,000,000	0	0	0

(단위: 원)

수정 지출계획액 (C=A+B)	전년도이월액	지출계획현액	지출액	다음연도 이월액	불용액
844,790,000,000	0	844,790,000,000	799,542,623,960	0	45,247,376,040
844,790,000,000	0	844,790,000,000	799,542,623,960	0	45,247,376,040
27,553,000,000	0	27,553,000,000	(858,090) 145,900,858,090	0	0
0	0	0	(858,090) 858,090	0	0
0	0	0	(858,090) 858,090	0	0
27,553,000,000	0	27,553,000,000	(0) 145,900,000,000	0	0
27,553,000,000	0	27,553,000,000	(0) 145,900,000,000	0	0
2,049,879,000,000	0	2,049,879,000,000	(2,147,378,247,859) 2,147,378,247,859	0	24,600,641,925
2,049,879,000,000	0	2,049,879,000,000	2,147,378,247,859	0	24,600,641,925
2,049,879,000,000	0	2,049,879,000,000	2,147,378,247,859	0	24,600,641,925
349,317,000,000	0	349,317,000,000	327,123,607,314	0	22,193,392,686
349,317,000,000	0	349,317,000,000	327,123,607,314	0	22,193,392,686
23,418,000,000	0	23,418,000,000	19,171,190,536	0	4,246,809,464
47,000,000	0	47,000,000	46,709,690	0	290,310
646,000,000	0	646,000,000	603,620,000	0	42,380,000
129,000,000	0	129,000,000	128,990,064	0	9,936
80,000,000	0	80,000,000	68,755,500	0	11,244,500

구 분	당초 지출계획액 (A)	기금운용계획변경액(B)		
		국회심의	기재부협의	자체변경등
710목 예비비및기타	324,997,000,000	0	0	0
3200항(프로그램) 기금운영비	55,676,000,000	0	0	0
3277세항(단위사업) 기금운영비 (농림수산업자신용보증기금)	55,676,000,000	0	0	0
110목 인건비	48,648,000,000	0	0	0
210목 운영비	5,433,000,000	0	0	110,000,000
220목 여비	556,000,000	0	0	-110,000,000
240목 업무추진비	171,000,000	0	0	0
260목 연구용역비	87,000,000	0	0	0
420목 건설비	150,000,000	0	0	0
430목 유형자산	150,000,000	0	0	0
440목 무형자산	481,000,000	0	0	0
9000항(프로그램) 기금간거래(예탁금)	0	0	0	0
9001세항(단위사업) 공공자금관리 기금예탁	0	0	0	0
480목 예탁금	0	0	0	0
9700항(프로그램) 여유자금운용	1,644,886,000,000	0	0	0
9701세항(단위사업) 여유자금운용 (농림수산업자신용보증기금)	1,644,886,000,000	0	0	0
470목 예치금및유가증권매입	1,644,886,000,000	0	0	0

(단위: 원)

수정 지출계획액 (C=A+B)	전년도이월액	지출계획현액	지출액	다음연도 이월액	불용액
324,997,000,000	0	324,997,000,000	307,104,341,524	0	17,892,658,476
55,676,000,000	0	55,676,000,000	53,268,750,761	0	2,407,249,239
55,676,000,000	0	55,676,000,000	53,268,750,761	0	2,407,249,239
48,648,000,000	0	48,648,000,000	47,761,945,833	0	886,054,167
5,543,000,000	0	5,543,000,000	4,195,120,778	0	1,347,879,222
446,000,000	0	446,000,000	327,237,070	0	118,762,930
171,000,000	0	171,000,000	166,596,360	0	4,403,640
87,000,000	0	87,000,000	82,200,000	0	4,800,000
150,000,000	0	150,000,000	108,814,910	0	41,185,090
150,000,000	0	150,000,000	145,835,810	0	4,164,190
481,000,000	0	481,000,000	481,000,000	0	0
0	0	0	0	0	0
0	0	0	0	0	0
0	0	0	0	0	0
			(1,766,985,889,784)		
1,644,886,000,000	0	1,644,886,000,000	1,766,985,889,784	0	0
			(1,766,985,889,784)		
1,644,886,000,000	0	1,644,886,000,000	1,766,985,889,784	0	0
			(1,766,985,889,784)		
1,644,886,000,000	0	1,644,886,000,000	1,766,985,889,784	0	0

구 분	당초 지출계획액 (A)	기금운용계획변경액 (B)		
		국회심의	기재부협의	자체변경등
농어가목돈마련저축장려기금	68,426,000,000	0	0	-186,000,000
100장(분야) 농림수산	68,426,000,000	0	0	-186,000,000
101관(부문) 농업·농촌	68,426,000,000	0	0	-186,000,000
1600항(프로그램) 저축장려	67,079,000,000	0	0	1,154,000,000
1631세항(단위사업) 저축장려	67,079,000,000	0	0	1,154,000,000
350목 일반출연금	67,079,000,000	0	0	1,154,000,000
3200항(프로그램) 기금운영비	1,000,000	0	0	-1,000,000
3276세항(단위사업) 기금운영비 (농어가목돈마련저축장려기금)	1,000,000	0	0	-1,000,000
210목 운영비	1,000,000	0	0	-1,000,000
9700항(프로그램) 여유자금운용	1,346,000,000	0	0	-1,339,000,000
9701세항(단위사업) 여유자금운용 (농어가목돈마련저축장려기금)	1,346,000,000	0	0	-1,339,000,000
470목 예치금및유가증권매입	1,346,000,000	0	0	-1,339,000,000
신용보증기금	9,586,156,000,000	21,878,000,000	10,000,000,000	48,735,000,000
110장(분야) 산업·중소기업및에너지	9,586,156,000,000	21,878,000,000	10,000,000,000	48,735,000,000
111관(부문) 산업금융지원	9,586,156,000,000	21,878,000,000	10,000,000,000	48,735,000,000
2400항(프로그램) 산업금융지원	2,874,586,000,000	0	25,130,000,000	0
2431세항(단위사업) 산업금융지원 (신용보증기금)	2,860,437,000,000	0	25,130,000,000	0

(단위: 원)

수정 지출계획액 (C=A+B)	전년도이월액	지출계획현액	지출액	다음연도 이월액	불용액
			(68,240,403,110)		
68,240,000,000	0	68,240,000,000	89,170,403,110	0	73,600
68,240,000,000	0	68,240,000,000	89,170,403,110	0	73,600
68,240,000,000	0	68,240,000,000	89,170,403,110	0	73,600
68,233,000,000	0	68,233,000,000	68,232,926,400	0	73,600
68,233,000,000	0	68,233,000,000	68,232,926,400	0	73,600
68,233,000,000	0	68,233,000,000	68,232,926,400	0	73,600
0	0	0	0	0	0
0	0	0	0	0	0
0	0	0	0	0	0
			(7,476,710)		
7,000,000	0	7,000,000	20,937,476,710	0	0
			(7,476,710)		
7,000,000	0	7,000,000	20,937,476,710	0	0
			(7,476,710)		
7,000,000	0	7,000,000	20,937,476,710	0	0
			(10,401,302,105,078)		
9,666,769,000,000	40,113,000,000	9,706,882,000,000	10,401,302,105,078	15,537,725,528	1,203,374,152,078
9,666,769,000,000	40,113,000,000	9,706,882,000,000	10,401,302,105,078	15,537,725,528	1,203,374,152,078
9,666,769,000,000	40,113,000,000	9,706,882,000,000	10,401,302,105,078	15,537,725,528	1,203,374,152,078
2,899,716,000,000	40,113,000,000	2,939,829,000,000	1,731,105,916,273	15,537,725,528	1,193,185,358,199
2,885,567,000,000	40,113,000,000	2,925,680,000,000	1,717,349,963,740	15,201,225,528	1,193,128,810,732

구 분	당초 지출계획액 (A)	기금운용계획변경액(B)		
		국회심의	기재부협의	자체변경등
110목 인건비	216,000,000	0	0	0
210목 운영비	90,759,000,000	0	0	0
220목 여비	1,423,000,000	0	0	0
240목 업무추진비	79,000,000	0	0	0
260목 연구용역비	1,164,000,000	0	0	0
320목 민간이전	0	0	25,130,000,000	0
420목 건설비	0	0	0	0
430목 유형자산	7,861,000,000	0	0	0
440목 무형자산	39,750,000,000	0	0	0
460목 출자금	59,800,000,000	0	0	0
710목 예비비및기타	2,659,385,000,000	0	0	0
2434세항(단위사업) 신보IT운영	14,149,000,000	0	0	0
210목 운영비	8,243,000,000	0	0	0
260목 연구용역비	2,787,000,000	0	0	0
430목 유형자산	3,119,000,000	0	0	0
3300항(프로그램) 기금운영비	360,386,000,000	0	0	0
3378세항(단위사업) 기금운영비 (신용보증기금)	360,386,000,000	0	0	0

(단위: 원)

수정 지출계획액 (C=A+B)	전년도이월액	지출계획현액	지 출 액	다음연도 이월액	불 용 액
216,000,000	0	216,000,000	182,490,020	0	33,509,980
90,759,000,000	0	90,759,000,000	60,579,417,936	0	30,179,582,064
1,423,000,000	0	1,423,000,000	791,493,349	0	631,506,651
79,000,000	0	79,000,000	69,155,100	0	9,844,900
1,164,000,000	0	1,164,000,000	1,127,090,675	0	36,909,325
25,130,000,000	40,113,000,000	65,243,000,000	48,993,843,280	11,978,397,128	4,270,759,592
0	0	0	0	0	0
7,861,000,000	0	7,861,000,000	4,537,025,431	3,222,828,400	101,146,169
39,750,000,000	0	39,750,000,000	20,239,560,444	0	19,510,439,556
59,800,000,000	0	59,800,000,000	59,140,133,713	0	659,866,287
2,659,385,000,000	0	2,659,385,000,000	1,521,689,753,792	0	1,137,695,246,208
14,149,000,000	0	14,149,000,000	13,755,952,533	336,500,000	56,547,467
8,243,000,000	0	8,243,000,000	8,236,956,208	0	6,043,792
2,787,000,000	0	2,787,000,000	2,725,892,625	36,000,000	25,107,375
3,119,000,000	0	3,119,000,000	2,793,103,700	300,500,000	25,396,300
360,386,000,000	0	360,386,000,000	350,197,206,121	0	10,188,793,879
360,386,000,000	0	360,386,000,000	350,197,206,121	0	10,188,793,879

구 분	당초 지출계획액 (A)	기금운용계획변경액 (B)		
		국회심의	기재부협의	자체변경등
110목 인건비	261,359,000,000	0	0	0
210목 운영비	64,944,482,000	0	0	-496,567,000
220목 여비	3,751,368,000	0	0	0
240목 업무추진비	757,150,000	0	0	0
260목 연구용역비	1,277,000,000	0	0	0
320목 민간이전	2,100,000,000	0	0	0
350목 일반출연금	0	0	0	0
430목 유형자산	4,557,000,000	0	0	-142,300,000
440목 무형자산	21,585,000,000	0	0	-459,133,000
710목 예비비및기타	55,000,000	0	0	1,098,000,000
9000항(프로그램) 기금간거래(예탁금)	0	0	0	0
9001세항(단위사업) 공공자금관리기금 (총괄계정) 예탁	0	0	0	0
480목 예탁금	0	0	0	0
9700항(프로그램) 여유자금운용	6,351,184,000,000	21,878,000,000	-15,130,000,000	48,735,000,000
9702세항(단위사업) 여유자금운용 (신용보증기금)	6,351,184,000,000	21,878,000,000	-15,130,000,000	48,735,000,000
470목 예치금및유가증권매입	6,351,184,000,000	21,878,000,000	-15,130,000,000	48,735,000,000
예금보험기금채권상환기금	3,052,920,000,000	0	0	0

(단위: 원)

수정 지출계획액 (C=A+B)	전년도이월액	지출계획현액	지출액	다음연도 이월액	불용액
261,359,000,000	0	261,359,000,000	258,748,908,776	0	2,610,091,224
64,447,915,000	0	64,447,915,000	59,718,688,917	0	4,729,226,083
3,751,368,000	0	3,751,368,000	2,537,415,174	0	1,213,952,826
757,150,000	0	757,150,000	538,647,748	0	218,502,252
1,277,000,000	0	1,277,000,000	1,261,450,942	0	15,549,058
2,100,000,000	0	2,100,000,000	1,960,638,000	0	139,362,000
0	0	0	0	0	0
4,414,700,000	0	4,414,700,000	4,333,878,414	0	80,821,586
21,125,867,000	0	21,125,867,000	19,944,578,150	0	1,181,288,850
1,153,000,000	0	1,153,000,000	1,153,000,000	0	0
0	0	0	0	0	0
0	0	0	0	0	0
0	0	0	0	0	0
			(8,319,998,982,684)		
6,406,667,000,000	0	6,406,667,000,000	8,319,998,982,684	0	0
			(8,319,998,982,684)		
6,406,667,000,000	0	6,406,667,000,000	8,319,998,982,684	0	0
			(8,319,998,982,684)		
6,406,667,000,000	0	6,406,667,000,000	8,319,998,982,684	0	0
			(3,874,183,989,602)		
3,052,920,000,000	0	3,052,920,000,000	3,874,183,989,602	0	278,420,091,893

구 분	당초 지출계획액 (A)	기금운용계획변경액(B)		
		국회심의	기재부협의	자체변경등
010장(분야) 일반 · 지방행정	3,052,920,000,000	0	0	0
014관(부문) 재정 · 금융	3,052,920,000,000	0	0	0
1100항(프로그램) 금융정책	105,896,000,000	0	0	0
1131세항(단위사업) 금융구조조정지원	78,833,000,000	0	0	0
210목 운영비	2,816,000,000	0	0	0
710목 예비비및기타	76,017,000,000	0	0	0
1133세항(단위사업) 국공채이자상환 (예금보험기금채권상환기금)	27,063,000,000	0	0	0
510목 상환지출	27,063,000,000	0	0	0
3500항(프로그램) 기금운영비	3,605,000,000	0	0	0
3575세항(단위사업) 기금운영비 (예금보험기금채권상환기금)	3,605,000,000	0	0	0
110목 인건비	2,664,426,000	0	0	0
210목 운영비	418,547,000	0	0	0
220목 여비	39,827,000	0	0	0
240목 업무추진비	27,626,000	0	0	0
320목 민간이전	454,574,000	0	0	0
8900항(프로그램) 기금간거래(전출금)	1,250,000,000,000	0	0	0
8901세항(단위사업) 공적자금상환기금 전출	1,250,000,000,000	0	0	0

(단위: 원)

수정 지출계획액 (C=A+B)	전년도이월액	지출계획현액	지출액	다음연도 이월액	불용액
3,052,920,000,000	0	3,052,920,000,000	3,874,183,989,602	0	278,420,091,893
3,052,920,000,000	0	3,052,920,000,000	3,874,183,989,602	0	278,420,091,893
105,896,000,000	0	105,896,000,000	27,806,396,178	0	78,089,603,822
78,833,000,000	0	78,833,000,000	2,038,396,178	0	76,794,603,822
2,816,000,000	0	2,816,000,000	2,038,396,178	0	777,603,822
76,017,000,000	0	76,017,000,000	0	0	76,017,000,000
27,063,000,000	0	27,063,000,000	25,768,000,000	0	1,295,000,000
27,063,000,000	0	27,063,000,000	25,768,000,000	0	1,295,000,000
3,605,000,000	0	3,605,000,000	3,274,511,929	0	330,488,071
3,605,000,000	0	3,605,000,000	3,274,511,929	0	330,488,071
2,664,426,000	0	2,664,426,000	2,564,955,651	0	99,470,349
418,547,000	0	418,547,000	230,294,936	0	188,252,064
39,827,000	0	39,827,000	8,486,600	0	31,340,400
27,626,000	0	27,626,000	21,330,492	0	6,295,508
454,574,000	0	454,574,000	449,444,250	0	5,129,750
1,250,000,000,000	0	1,250,000,000,000	1,250,000,000,000	0	0
1,250,000,000,000	0	1,250,000,000,000	1,250,000,000,000	0	0

구 분	당초 지출계획액 (A)	기금운용계획변경액(B)		
		국회심의	기재부협의	자체변경등
610목 전출금등	1,250,000,000,000	0	0	0
9700항(프로그램) 여유자금운용	13,419,000,000	0	0	0
9705세항(단위사업) 여유자금운용(예 금보험기금채권상환기금)	13,419,000,000	0	0	0
470목 예치금및유가증권매입	13,419,000,000	0	0	0
9800항(프로그램) 차입금등원금상환	1,680,000,000,000	0	0	0
9861세항(단위사업) 국공채원금상환 (예금보험기금채권상환기금)	1,680,000,000,000	0	0	0
510목 상환지출	1,680,000,000,000	0	0	0
주택금융신용보증기금	4,495,691,000,000	0	0	0
080장(분야) 사회복지	4,495,691,000,000	0	0	0
088관(부문) 주택	4,495,691,000,000	0	0	0
2600항(프로그램) 주택금융지원	376,658,000,000	0	0	0
2631세항(단위사업) 주신보운영(주신 보계정)	343,871,000,000	0	0	0
210목 운영비	28,445,000,000	0	0	0
710목 예비비및기타	315,426,000,000	0	0	0
2631세항(단위사업) 주연보운영(주연 보계정)	27,296,000,000	0	0	0
210목 운영비	2,771,000,000	0	0	-30,000,000

(단위: 원)

수정 지출계획액 (C=A+B)	전년도이월액	지출계획현액	지 출 액	다음연도 이월액	불 용 액
1,250,000,000,000	0	1,250,000,000,000	1,250,000,000,000	0	0
			(1,113,103,081,495)		
13,419,000,000	0	13,419,000,000	1,113,103,081,495	0	0
			(1,113,103,081,495)		
13,419,000,000	0	13,419,000,000	1,113,103,081,495	0	0
			(1,113,103,081,495)		
13,419,000,000	0	13,419,000,000	1,113,103,081,495	0	0
1,680,000,000,000	0	1,680,000,000,000	1,480,000,000,000	0	200,000,000,000
1,680,000,000,000	0	1,680,000,000,000	1,480,000,000,000	0	200,000,000,000
1,680,000,000,000	0	1,680,000,000,000	1,480,000,000,000	0	200,000,000,000
			(4,024,061,445,277)		
4,495,691,000,000	1,504,523,065	4,497,195,523,065	4,024,061,445,277	682,087,550	85,005,544,834
4,495,691,000,000	1,504,523,065	4,497,195,523,065	4,024,061,445,277	682,087,550	85,005,544,834
4,495,691,000,000	1,504,523,065	4,497,195,523,065	4,024,061,445,277	682,087,550	85,005,544,834
376,658,000,000	1,310,788,265	377,968,788,265	295,826,125,717	472,491,550	81,670,170,998
343,871,000,000	0	343,871,000,000	273,436,862,353	0	70,434,137,647
28,445,000,000	0	28,445,000,000	17,207,183,845	0	11,237,816,155
315,426,000,000	0	315,426,000,000	256,229,678,508	0	59,196,321,492
27,296,000,000	0	27,296,000,000	16,428,598,224	0	10,867,401,776
2,741,000,000	0	2,741,000,000	1,566,903,964	0	1,174,096,036

구 분	당초 지출계획액 (A)	기금운용계획변경액(B)		
		국회심의	기재부협의	자체변경등
710목 예비비및기타	24,525,000,000	0	0	30,000,000
2632세항(단위사업) 주신보IT운영(주신 보계정)	3,665,000,000	0	0	0
210목 운영비	2,397,000,000	0	0	0
430목 유형자산	1,268,000,000	0	0	0
2632세항(단위사업) 주연보IT운영(주연 보계정)	1,826,000,000	0	0	0
210목 운영비	761,000,000	0	0	0
260목 연구용역비	203,000,000	0	0	0
430목 유형자산	862,000,000	0	0	0
3400항(프로그램) 기금운영비(주택신용보 증기금)	62,605,000,000	0	25,488,000,000	0
3476세항(단위사업) 기금운영비(주신 보계정)	45,285,000,000	0	25,488,000,000	0
110목 인건비	30,414,000,000	0	0	0
210목 운영비	14,091,450,000	0	25,488,000,000	0
220목 여비	441,800,000	0	0	0
240목 업무추진비	287,750,000	0	0	0
260목 연구용역비	50,000,000	0	0	0
3476세항(단위사업) 기금운영비(주연 보계정)	17,320,000,000	0	0	0

(단위: 원)

수정 지출계획액 (C=A+B)	전년도이월액	지출계획현액	지 출 액	다음연도 이월액	불 용 액
24,555,000,000	0	24,555,000,000	14,861,694,260	0	9,693,305,740
3,665,000,000	921,012,362	4,586,012,362	4,310,451,163	0	275,561,199
2,397,000,000	122,648,170	2,519,648,170	2,244,086,971	0	275,561,199
1,268,000,000	798,364,192	2,066,364,192	2,066,364,192	0	0
1,826,000,000	389,775,903	2,215,775,903	1,650,213,977	472,491,550	93,070,376
761,000,000	56,093,830	817,093,830	742,301,904	0	74,791,926
203,000,000	0	203,000,000	5,230,000	179,491,550	18,278,450
862,000,000	333,682,073	1,195,682,073	902,682,073	293,000,000	0
88,093,000,000	193,734,800	88,286,734,800	84,741,764,964	209,596,000	3,335,373,836
70,773,000,000	17,292,000	70,790,292,000	68,311,511,244	27,456,990	2,451,323,766
30,414,000,000	0	30,414,000,000	29,288,576,944	0	1,125,423,056
39,579,450,000	17,292,000	39,596,742,000	38,364,747,597	27,456,990	1,204,537,413
441,800,000	0	441,800,000	387,942,221	0	53,857,779
287,750,000	0	287,750,000	227,244,482	0	60,505,518
50,000,000	0	50,000,000	43,000,000	0	7,000,000
17,320,000,000	176,442,800	17,496,442,800	16,430,253,720	182,139,010	884,050,070

구 분	당초 지출계획액 (A)	기금운용계획변경액(B)		
		국회심의	기재부협의	자체변경등
110목 인건비	13,540,000,000	0	0	0
210목 운영비	3,139,000,000	0	0	0
220목 여비	188,000,000	0	0	0
240목 업무추진비	44,000,000	0	0	0
260목 연구용역비	409,000,000	0	0	0
8900항(프로그램) 일반회계전출금(주신보 계정)	200,000,000,000	0	0	0
8901세항(단위사업) 일반회계전출금 (주신보계정)	200,000,000,000	0	0	0
610목 전출금등	200,000,000,000	0	0	0
9700항(프로그램) 여유자금운용	3,856,428,000,000	0	-25,488,000,000	0
9701세항(단위사업) 여유자금운용(주 신보계정)	3,470,991,000,000	0	-25,488,000,000	0
470목 예치금및유가증권매입	3,470,991,000,000	0	-25,488,000,000	0
9701세항(단위사업) 여유자금운용(주 연보계정)	385,437,000,000	0	0	0
470목 예치금및유가증권매입	385,437,000,000	0	0	0

(단위: 원)

수정 지출계획액 (C=A+B)	전년도이월액	지출계획현액	지 출 액	다음연도 이월액	불 용 액
13,540,000,000	0	13,540,000,000	13,051,058,824	0	488,941,176
3,139,000,000	15,808,000	3,154,808,000	2,835,929,837	20,613,010	298,265,153
188,000,000	0	188,000,000	142,262,290	0	45,737,710
44,000,000	0	44,000,000	33,387,969	0	10,612,031
409,000,000	160,634,800	569,634,800	367,614,800	161,526,000	40,494,000
200,000,000,000	0	200,000,000,000	200,000,000,000	0	0
200,000,000,000	0	200,000,000,000	200,000,000,000	0	0
200,000,000,000	0	200,000,000,000	200,000,000,000	0	0
			(3,443,493,554,596)		
3,830,940,000,000	0	3,830,940,000,000	3,443,493,554,596	0	0
			(3,062,989,733,172)		
3,445,503,000,000	0	3,445,503,000,000	3,062,989,733,172	0	0
			(3,062,989,733,172)		
3,445,503,000,000	0	3,445,503,000,000	3,062,989,733,172	0	0
			(380,503,821,424)		
385,437,000,000	0	385,437,000,000	380,503,821,424	0	0
			(380,503,821,424)		
385,437,000,000	0	385,437,000,000	380,503,821,424	0	0

3. 부속서류

1) 재원조성실적표

연 도	누 계	합 계 (A+B)	자 본			
			정부출연금	전 입 금	재정운영결과	기 타
공적자금상환기금						
2003	50,854,918,405	50,854,918,405	0	0	-14,349,645,081,595	0
2004	313,359,799,440	262,504,881,035	0	0	-14,760,295,118,965	0
2005	-110,799,834,930	-424,159,634,370	0	0	-13,397,659,634,370	0
2006	-490,064,963,460	-379,265,128,530	0	0	-11,234,265,128,530	0
2007	-429,346,313,840	60,718,649,620	0	0	602,218,649,620	0
2008	-385,424,319,830	43,921,994,010	0	0	3,555,021,994,010	0
2009	-2,448,060,262,854	-2,062,635,943,024	0	0	-2,360,935,943,024	0
2010	-7,369,775,716,988	-4,921,715,454,134	0	0	-2,393,515,454,134	0
2011	-10,893,362,263,715	-3,523,586,546,727	0	0	-2,231,686,546,727	0
2012	-13,054,331,097,237	-2,160,968,833,522	0	0	-2,160,968,833,522	0
2013	-19,753,222,360,573	-6,698,891,263,336	0	0	-1,190,391,263,336	0
2014	-19,780,710,450,075	-27,488,089,502	0	0	-1,814,588,089,502	0
2015	-20,841,235,772,529	-1,060,525,322,454	0	0	-1,755,025,322,454	0
2016	-30,441,063,589,678	-9,599,827,817,149	0	0	-1,842,127,817,149	0
2017	-19,123,756,138,993	11,317,307,450,685	0	0	-1,244,092,549,315	0
2018	-29,634,035,598,746	-10,510,279,459,753	0	0	-1,009,316,219,803	0
2019	-33,738,040,744,064	-4,104,005,145,318	0	0	-959,868,385,268	0
2020	-31,777,250,667,656	1,960,790,076,408	0	0	-804,129,923,592	0
2021	-32,162,928,227,055	-385,677,559,399	0	0	583,270,440,601	0
농림수산업자신용보증기금						
2004	961,210,000,000	961,210,000,000	1,981,202,896,020	200,852,964,374	-1,220,845,860,394	0
2005	890,500,000,000	-70,710,000,000	400,000,000,000	48,123,921,039	-518,833,921,039	0
2006	758,600,000,000	-131,900,000,000	578,000,000,000	88,112,295,030	-798,012,295,030	0
2007	646,300,000,000	-112,300,000,000	735,700,000,000	124,768,434,346	-972,768,434,346	0
2008	818,187,386,378	171,887,386,378	695,200,000,000	160,086,202,130	-683,398,815,752	0
2009	1,597,138,018,480	778,950,632,102	909,500,000,000	0	-130,670,767,898	121,400,000
2010	2,115,740,467,466	518,602,448,986	120,000,000,000	0	395,024,853,278	3,577,595,708
2011	1,763,267,266,609	-352,473,200,857	0	-821,731,842,742	459,984,561,157	9,274,080,728
2012	2,250,394,185,025	487,126,918,416	0	0	464,713,007,383	22,413,911,033
2013	2,613,222,524,293	362,828,339,268	0	0	347,460,976,173	15,367,363,095
2014	2,451,300,918,521	-161,921,605,772	-500,000,000,000	0	356,429,390,143	-18,350,995,915
2015	2,525,217,425,109	73,916,506,588	-100,000,000,000	0	173,147,062,682	769,443,906
2016	2,297,447,796,141	-227,769,628,968	-300,000,000,000	0	88,234,491,476	-16,004,120,444
2017	1,935,672,535,270	-361,775,260,871	-300,000,000,000	0	-49,458,629,349	-12,316,631,522
2018	1,530,625,676,680	-405,046,858,590	-200,000,000,000	0	-202,650,502,451	-2,396,356,139

(단위: 원)

장 기 부 채						
소 계 (A)	차 입 금	채 권	예 탁 금	차 관	기 타	소 계 (B)
-14,349,645,081,595	0	0	14,400,500,000,000	0	0	14,400,500,000,000
-14,760,295,118,965	0	0	15,022,800,000,000	0	0	15,022,800,000,000
-13,397,659,634,370	0	0	12,973,500,000,000	0	0	12,973,500,000,000
-11,234,265,128,530	0	0	10,855,000,000,000	0	0	10,855,000,000,000
602,218,649,620	0	0	-541,500,000,000	0	0	-541,500,000,000
3,555,021,994,010	0	0	-3,511,100,000,000	0	0	-3,511,100,000,000
-2,360,935,943,024	0	0	298,300,000,000	0	0	298,300,000,000
-2,393,515,454,134	0	0	-2,528,200,000,000	0	0	-2,528,200,000,000
-2,231,686,546,727	0	0	-1,291,900,000,000	0	0	-1,291,900,000,000
-2,160,968,833,522	0	0	0	0	0	0
-1,190,391,263,336	0	0	-5,508,500,000,000	0	0	-5,508,500,000,000
-1,814,588,089,502	0	0	1,787,100,000,000	0	0	1,787,100,000,000
-1,755,025,322,454	0	0	694,500,000,000	0	0	694,500,000,000
-1,842,127,817,149	0	0	-7,757,700,000,000	0	0	-7,757,700,000,000
-1,244,092,549,315	0	0	12,561,400,000,000	0	0	12,561,400,000,000
-1,009,316,219,803	0	0	-9,500,963,239,950	0	0	-9,500,963,239,950
-959,868,385,268	0	0	-3,144,136,760,050	0	0	-3,144,136,760,050
-804,129,923,592	0	0	2,764,920,000,000	0	0	2,764,920,000,000
583,270,440,601	0	0	-968,948,000,000	0	0	-968,948,000,000
961,210,000,000	0	0	0	0	0	0
-70,710,000,000	0	0	0	0	0	0
-131,900,000,000	0	0	0	0	0	0
-112,300,000,000	0	0	0	0	0	0
171,887,386,378	0	0	0	0	0	0
778,950,632,102	0	0	0	0	0	0
518,602,448,986	0	0	0	0	0	0
-352,473,200,857	0	0	0	0	0	0
487,126,918,416	0	0	0	0	0	0
362,828,339,268	0	0	0	0	0	0
-161,921,605,772	0	0	0	0	0	0
73,916,506,588	0	0	0	0	0	0
-227,769,628,968	0	0	0	0	0	0
-361,775,260,871	0	0	0	0	0	0
-405,046,858,590	0	0	0	0	0	0

연 도	누 계	합 계 (A+B)	자 본			
			정부출연금	전 입 금	재정운영결과	기 타
2019	1,044,880,581,339	-485,745,095,341	-200,000,000,000	0	-285,180,480,142	-564,615,199
2020	984,688,843,861	-60,191,737,478	100,000,000,000	0	-165,829,232,987	5,637,495,509
2021	1,079,164,664,707	94,475,820,846	130,000,000,000	0	-31,294,575,418	-4,229,603,736
농어가목돈마련저축장려기금						
1986	20,501,859,010	20,501,859,010	12,400,000,000	0	12,433,570	8,089,425,440
1987	37,241,646,340	16,739,787,330	8,200,000,000	0	12,068,730	8,527,718,600
1988	55,352,148,790	18,110,502,450	6,988,000,000	0	249,580,280	10,872,922,170
1989	83,206,192,644	27,854,043,854	14,463,000,000	0	118,624,510	13,272,419,344
1990	123,425,582,850	40,219,390,206	23,777,000,000	0	2,962,630	16,439,427,576
1991	212,748,591,990	89,323,009,140	69,550,000,000	0	7,331,030	19,765,678,110
1992	306,437,020,020	93,688,428,030	73,500,000,000	0	19,398,090	20,169,029,940
1993	450,676,445,720	144,239,425,700	123,136,000,000	0	59,916,080	21,043,509,620
1994	539,089,672,550	88,413,226,830	71,018,000,000	0	27,532,200	17,367,694,630
1995	600,261,476,610	61,171,804,060	41,967,000,000	0	148,253,270	19,056,550,790
1996	644,188,848,380	43,927,371,770	32,100,000,000	0	192,938,600	11,634,433,170
1997	706,758,076,930	62,569,228,550	56,200,000,000	0	686,759,990	5,682,468,560
1998	812,643,443,910	105,885,366,980	104,015,000,000	0	2,437,358,100	-566,991,120
1999	902,571,037,611	89,927,593,701	89,100,000,000	0	827,593,701	0
2000	1,144,391,128,943	241,820,091,332	240,000,000,000	0	1,820,091,332	0
2001	1,304,251,547,776	159,860,418,833	158,577,000,000	0	1,283,418,833	0
2002	1,396,511,626,035	92,260,078,259	91,515,000,000	0	745,078,259	0
2003	1,566,614,157,344	170,102,531,309	168,500,000,000	0	1,602,531,309	0
2004	1,725,502,694,310	158,888,536,966	156,393,000,000	0	2,495,536,966	0
2005	1,938,136,390,880	212,633,696,570	210,000,000,000	0	2,633,696,570	0
2006	2,093,048,428,740	154,912,037,860	152,500,000,000	0	2,412,037,860	0
2007	2,192,001,232,320	98,952,803,580	96,920,000,000	0	2,032,803,580	0
2008	2,343,933,196,360	151,931,964,040	149,206,000,000	0	2,725,964,040	0
2009	2,462,809,897,090	118,876,700,730	118,300,000,000	0	576,700,730	0
2010	2,591,766,088,673	128,956,191,583	128,300,000,000	0	656,191,583	0
2011	2,725,147,294,579	133,381,205,906	127,000,000,000	0	6,381,205,906	0
2012	2,773,758,472,298	48,611,177,719	73,700,000,000	0	-25,088,822,281	0
2013	2,853,146,728,561	79,388,256,263	90,700,000,000	0	-11,311,743,737	0
2014	2,952,198,901,427	99,052,172,866	97,948,000,000	0	1,104,172,866	0
2015	3,049,738,439,927	97,539,538,500	98,780,000,000	0	-1,240,461,500	0
2016	3,147,434,869,590	97,696,429,663	99,042,000,000	0	-1,345,570,337	0
2017	3,228,715,004,430	81,280,134,840	83,084,000,000	0	-1,803,865,160	0
2018	3,312,685,254,370	83,970,249,940	82,934,000,000	0	1,036,249,940	0

(단위: 원)

장 기 부 채						
소 계 (A)	차 입 금	채 권	예 탁 금	차 관	기 타	소 계 (B)
-485,745,095,341	0	0	0	0	0	0
-60,191,737,478	0	0	0	0	0	0
94,475,820,846	0	0	0	0	0	0
20,501,859,010	0	0	0	0	0	0
16,739,787,330	0	0	0	0	0	0
18,110,502,450	0	0	0	0	0	0
27,854,043,854	0	0	0	0	0	0
40,219,390,206	0	0	0	0	0	0
89,323,009,140	0	0	0	0	0	0
93,688,428,030	0	0	0	0	0	0
144,239,425,700	0	0	0	0	0	0
88,413,226,830	0	0	0	0	0	0
61,171,804,060	0	0	0	0	0	0
43,927,371,770	0	0	0	0	0	0
62,569,228,550	0	0	0	0	0	0
105,885,366,980	0	0	0	0	0	0
89,927,593,701	0	0	0	0	0	0
241,820,091,332	0	0	0	0	0	0
159,860,418,833	0	0	0	0	0	0
92,260,078,259	0	0	0	0	0	0
170,102,531,309	0	0	0	0	0	0
158,888,536,966	0	0	0	0	0	0
212,633,696,570	0	0	0	0	0	0
154,912,037,860	0	0	0	0	0	0
98,952,803,580	0	0	0	0	0	0
151,931,964,040	0	0	0	0	0	0
118,876,700,730	0	0	0	0	0	0
128,956,191,583	0	0	0	0	0	0
133,381,205,906	0	0	0	0	0	0
48,611,177,719	0	0	0	0	0	0
79,388,256,263	0	0	0	0	0	0
99,052,172,866	0	0	0	0	0	0
97,539,538,500	0	0	0	0	0	0
97,696,429,663	0	0	0	0	0	0
81,280,134,840	0	0	0	0	0	0
83,970,249,940	0	0	0	0	0	0

연 도	누 계	합 계 (A+B)	자 본			
			정부출연금	전 입 금	재정운영결과	기 타
2019	3,382,566,916,590	69,881,662,220	70,790,000,000	0	-908,337,780	0
2020	3,452,214,954,850	69,648,038,260	67,744,000,000	0	1,904,038,260	0
2021	3,520,447,032,480	68,232,077,630	68,224,000,000	0	8,077,630	0
신용보증기금						
2004	-166,668,700,494	-166,668,700,494	521,000,000,000	0	-1,146,817,424,596	459,148,724,102
2005	-203,804,295,328	-37,135,594,834	300,000,000,000	0	-649,097,099,490	311,961,504,656
2006	349,818,388,465	553,622,683,793	300,000,000,000	0	-281,523,939,812	535,146,623,605
2007	236,871,492,674	-112,946,895,791	130,000,000,000	0	-436,757,065,335	193,810,169,544
2008	351,473,416,340	114,601,923,666	92,500,000,000	0	-711,770,385,148	733,872,308,814
2009	3,005,739,370,410	2,654,265,954,070	1,980,000,000,000	0	595,482,798,972	78,783,155,098
2010	3,138,588,620,447	132,849,250,037	0	0	112,934,480,383	19,914,769,654
2011	3,257,640,658,356	119,052,037,909	0	0	-45,115,733,043	164,167,770,952
2012	2,959,317,212,740	-298,323,445,616	-350,000,000,000	0	18,464,979,964	33,211,574,420
2013	2,591,709,633,792	-367,607,578,948	70,000,000,000	0	-378,592,425,806	-59,015,153,142
2014	2,332,613,110,014	-259,096,523,778	100,000,000,000	0	-411,355,739,725	52,259,215,947
2015	2,068,883,568,775	-263,729,541,239	130,000,000,000	0	-392,948,432,874	-781,108,365
2016	1,644,243,836,029	-424,639,732,746	210,000,000,000	0	-610,432,026,274	-24,207,706,472
2017	1,752,348,443,397	108,104,607,368	184,100,000,000	0	-13,011,332,389	-62,984,060,243
2018	1,721,858,945,570	-30,489,497,827	141,650,000,000	0	-187,770,259,355	15,630,761,528
2019	1,968,640,316,765	246,781,371,195	151,000,000,000	0	46,792,135,520	48,989,235,675
2020	4,823,171,938,912	2,854,531,622,147	3,170,200,000,000	0	-330,030,586,696	14,362,208,843
2021	5,520,147,309,695	696,975,370,783	370,000,000,000	0	370,237,415,995	-43,262,045,212
예금보험기금채권상환기금						
2003	658,811,374,112	658,811,374,112	12,688,995,451,328	0	14,513,058,491,706	-85,287,175,754,517
2004	-439,101,640,158	-1,097,913,014,270	14,060,268,149,540	0	-1,471,548,918,394	584,583,384,582
2005	9,328,976,021,521	9,768,077,661,679	13,166,875,604,930	0	948,005,698,041	7,873,757,874,879
2006	20,217,011,320,790	10,888,035,299,269	12,390,240,399,530	0	315,796,433,514	1,395,076,495,371
2007	9,793,419,536,759	-10,423,591,784,031	0	0	1,945,422,572,990	-3,036,545,702,176
2008	4,472,909,851,026	-5,320,509,685,733	0	0	-26,453,498,182	-7,431,885,130,968
2009	7,733,329,569,792	3,260,419,718,766	0	0	822,392,524,363	4,130,212,368,170
2010	12,540,527,790,133	4,807,198,220,341	0	0	799,042,008,995	1,001,656,010,498
2011	4,621,570,015,945	-7,918,957,774,188	0	0	79,466,642,121	-3,003,835,174,635
2012	3,483,396,359,621	-1,138,173,656,324	0	0	570,917,614,687	1,164,177,505,716
2013	7,227,977,675,999	3,744,581,316,378	0	0	848,080,651,465	653,731,321,223
2014	4,210,345,805,245	-3,017,631,870,754	0	0	2,461,701,607,029	-1,790,042,894,878
2015	2,267,998,902,896	-1,942,346,902,349	0	0	2,117,160,813,434	-797,942,070,816
2016	2,460,286,238,862	192,287,335,966	0	0	2,110,997,225,842	506,912,470,837

(단위: 원)

장 기 부 채						
소 계 (A)	차 입 금	채 권	예 탁 금	차 관	기 타	소 계 (B)
69,881,662,220	0	0	0	0	0	0
69,648,038,260	0	0	0	0	0	0
68,232,077,630	0	0	0	0	0	0
-166,668,700,494	0	0	0	0	0	0
-37,135,594,834	0	0	0	0	0	0
553,622,683,793	0	0	0	0	0	0
-112,946,895,791	0	0	0	0	0	0
114,601,923,666	0	0	0	0	0	0
2,654,265,954,070	0	0	0	0	0	0
132,849,250,037	0	0	0	0	0	0
119,052,037,909	0	0	0	0	0	0
-298,323,445,616	0	0	0	0	0	0
-367,607,578,948	0	0	0	0	0	0
-259,096,523,778	0	0	0	0	0	0
-263,729,541,239	0	0	0	0	0	0
-424,639,732,746	0	0	0	0	0	0
108,104,607,368	0	0	0	0	0	0
-30,489,497,827	0	0	0	0	0	0
246,781,371,195	0	0	0	0	0	0
2,854,531,622,147	0	0	0	0	0	0
696,975,370,783	0	0	0	0	0	0
-58,085,121,811,483	1,437,360,000,000	54,711,565,756,692	0	0	2,595,007,428,903	58,743,933,185,595
13,173,302,615,728	-602,320,000,000	-11,580,565,284,520	0	0	-2,088,330,345,478	-14,271,215,629,998
21,988,639,177,850	-125,940,000,000	-11,697,681,921,376	0	0	-396,939,594,795	-12,220,561,516,171
14,101,113,328,415	-151,340,000,000	-3,103,492,624,468	0	0	41,754,595,322	-3,213,078,029,146
-1,091,123,129,186	-88,660,000,000	-9,225,424,999,124	0	0	-18,383,655,721	-9,332,468,654,845
-7,458,338,629,150	33,900,000,000	2,237,037,371,648	0	0	-133,108,428,231	2,137,828,943,417
4,952,604,892,533	-152,720,000,000	-1,575,721,631,304	0	0	36,256,457,537	-1,692,185,173,767
1,800,698,019,493	-122,500,000,000	3,132,812,070,895	0	0	-3,811,870,047	3,006,500,200,848
-2,924,368,532,514	-112,450,000,000	-4,868,923,176,222	0	0	-13,216,065,452	-4,994,589,241,674
1,735,095,120,403	-115,330,000,000	-2,738,710,254,689	0	0	-19,228,522,038	-2,873,268,776,727
1,501,811,972,688	0	2,242,769,343,690	0	0	0	2,242,769,343,690
671,658,712,151	0	-3,689,290,582,905	0	0	0	-3,689,290,582,905
1,319,218,742,618	0	-3,261,565,644,967	0	0	0	-3,261,565,644,967
2,617,909,696,679	0	-2,425,622,360,713	0	0	0	-2,425,622,360,713

연 도	누 계	합 계 (A+B)	자 본			
			정부출연금	전 입 금	재정운영결과	기 타
2017	936,293,240,095	-1,523,992,998,767	0	0	2,057,986,727,186	205,900,482,287
2018	2,146,547,074,836	1,210,253,834,741	0	0	1,952,745,558,311	-252,334,811,311
2019	5,961,177,037,474	3,814,629,962,638	0	0	2,079,853,460,941	-664,316,059,910
2020	9,396,103,541,636	3,434,926,504,162	0	0	2,176,589,683,891	-221,719,560,260
2021	10,905,709,417,898	1,509,605,876,262	0	0	2,666,217,447,478	-1,156,611,571,216
주택금융신용보증금						
2004	538,574,377,003	538,574,377,003	1,152,000,000,000	771,805,544,833	-1,623,740,452,207	509,284,377
2005	515,954,418,242	-22,619,958,761	130,000,000,000	136,949,631,184	-259,634,976,164	-1,934,613,781
2006	563,413,083,173	47,458,664,931	100,000,000,000	142,509,802,493	-166,805,150,532	-245,987,030
2007	730,784,906,580	167,371,823,407	110,000,000,000	246,698,837,930	-81,309,717,856	-29,219,296,667
2008	1,237,687,376,749	506,902,470,169	6,300,000,000	430,657,136,413	58,467,748,847	1,504,584,909
2009	1,774,356,431,245	536,669,054,496	3,000,000,000	0	558,340,486,904	6,771,567,592
2010	2,329,499,943,994	555,143,512,749	0	0	549,689,318,805	30,241,193,944
2011	2,832,116,574,840	502,616,630,846	0	0	511,556,858,674	13,405,772,172
2012	3,327,410,073,667	495,293,498,827	0	0	477,923,759,969	28,080,738,858
2013	3,928,747,799,077	601,337,725,410	0	0	607,674,981,288	4,373,744,122
2014	4,588,976,747,884	660,228,948,807	0	0	677,096,241,749	-16,867,292,942
2015	5,221,342,211,154	632,365,463,270	0	0	594,057,541,606	38,307,921,664
2016	5,853,832,934,630	632,490,723,476	0	0	669,894,548,101	-37,403,824,625
2017	6,292,593,663,056	438,760,728,426	0	0	565,379,652,194	-126,618,923,768
2018	7,343,662,606,883	1,051,068,943,827	0	0	1,037,487,537,387	13,581,406,440
2019	8,458,368,479,109	1,114,705,872,226	0	0	1,087,327,378,955	27,378,493,271
2020	8,369,945,380,192	-88,423,098,917	0	0	-316,197,539,805	227,774,440,888
2021	9,314,867,567,507	944,922,187,315	0	0	1,162,295,113,593	-217,372,926,278

* 과년도의 재원조성실적내역을 수정하였을 경우 해당 사유를 작성

(단위: 원)

장 기 부 채						
소 계 (A)	차 입 금	채 권	예 탁 금	차 관	기 타	소 계 (B)
2,263,887,209,473	0	-3,787,880,208,240	0	0	0	-3,787,880,208,240
1,700,410,747,000	0	-490,156,912,259	0	0	0	-490,156,912,259
1,415,537,401,031	0	2,399,092,561,607	0	0	0	2,399,092,561,607
1,954,870,123,631	0	1,480,056,380,531	0	0	0	1,480,056,380,531
1,509,605,876,262	0	0	0	0	0	0
300,574,377,003	238,000,000,000	0	0	0	0	238,000,000,000
5,380,041,239	-28,000,000,000	0	0	0	0	-28,000,000,000
75,458,664,931	-28,000,000,000	0	0	0	0	-28,000,000,000
246,169,823,407	-78,798,000,000	0	0	0	0	-78,798,000,000
496,929,470,169	9,973,000,000	0	0	0	0	9,973,000,000
568,112,054,496	-31,443,000,000	0	0	0	0	-31,443,000,000
579,930,512,749	-24,787,000,000	0	0	0	0	-24,787,000,000
524,962,630,846	-22,346,000,000	0	0	0	0	-22,346,000,000
506,004,498,827	-10,711,000,000	0	0	0	0	-10,711,000,000
612,048,725,410	-10,711,000,000	0	0	0	0	-10,711,000,000
660,228,948,807	0	0	0	0	0	0
632,365,463,270	0	0	0	0	0	0
632,490,723,476	0	0	0	0	0	0
438,760,728,426	0	0	0	0	0	0
1,051,068,943,827	0	0	0	0	0	0
1,114,705,872,226	0	0	0	0	0	0
-88,423,098,917	0	0	0	0	0	0
944,922,187,315	0	0	0	0	0	0

2) 성인지 기금결산서

해 당 없 음

3) 기금운용계획 변경내용 설명서

〈공적자금상환기금〉

☐ 변경사유

☐ 변경내역

〈수입〉

(단위: 백만원)

구 분	변경 일자	당초 (A)	변경 (B)	증감 (B-A)	사 유
합 계		0	1,036,180	1,036,180	
34관 세계잉여금	-	0	1,036,180	1,036,180	
89항 세계잉여금이입액	-	0	1,036,180	1,036,180	
892목 세계잉여금이입액	12/10	0	1,036,180	1,036,180	세계잉여금의 공적자금상환기금으로 의 전입(1조 362억원)

〈지출〉

* 분야-부문 : 010장(분야) 일반·지방행정 - 014관(부문) 재정·금융

(단위: 백만원)

구 분	변경 일자	당초 (A)	변경 (B)	증감 (B-A)	사 유
합 계	-	6,142,351	7,178,531	1,036,180	
9100항(프로그램) 기금간거래(예 수원금상환)	-	5,254,400	6,290,225	1,035,825	
9111세항(단위사업) 공공자금관 리기금예수원금상환(공적자금상 환기금)	-	5,254,400	6,290,225	1,035,825	
510목 상환지출	12/10	5,254,400	6,290,225	1,035,825	세계잉여금의 공적자금상환기금으로 의 전입(1조 362억원)
9200항(프로그램) 기금간거래(예 수이자상환)	-	844,435	844,790	355	
9211세항(단위사업) 공공자금관 리기금예수이자상환(공적자금상 환기금)	-	844,435	844,790	355	
510목 상환지출	12/10	844,435	844,790	355	세계잉여금의 공적자금상환기금으로 의 전입(1조 362억원)

〈농림수산업자신용보증기금〉

☐ 변경사유

☐ 변경내역

〈수입〉

(단위: 백만원)

구 분	변경 일자	당초 (A)	변경 (B)	증감 (B-A)	사 유
해 당 없 음					

〈지출〉

* 분야-부문 : 100장(분야) 농림수산 - 101관(부문) 농업·농촌

(단위: 백만원)

구 분	변경 일자	당초 (A)	변경 (B)	증감 (B-A)	사 유
합 계	-	2,049,879	2,049,879	0	
3200항(프로그램) 기금운영비	-	55,676	55,676	0	
3277세항(단위사업) 기금운영비 (농림수산업자신용보증기금)	-	55,676	55,676	0	
210목 운영비	10/15	2,652	2,762	110	○ 자체변경 사유 - 비대면 보증지원 업무 확대 등으로 인해 발생한 기금관리비 세목별 과부 족 조정을 통해 효율적인 예산집행 도 모
220목 여비	10/15	546	436	-110	○ 자체변경 사유 - 비대면 보증지원 업무 확대 등으로 인해 발생한 기금관리비 세목별 과부 족 조정을 통해 효율적인 예산집행 도 모

<농어가목돈마련저축장려기금>

☐ 변경사유

☐ 변경내역

<수입>

(단위: 백만원)

구분	변경일자	당초(A)	변경(B)	증감(B-A)	사유
합계		202	16	-186	
11관 재산수입	-	26	12	-14	
54항 기타이자수입및재산수입	-	26	12	-14	
545목 기타재산수입	12/08	26	12	-14	- 법정장려금 당초 계획 대비 1,154백만원 증가 - 기금운영비 당초 계획 대비 1백만원 감소 - 여유자금 운용 당초 계획 대비 1,339백만원 감소
31관 차입금및여유자금회수	-	176	4	-172	
85항 정부예금회수	-	176	4	-172	
851목 한국은행예치금회수	12/08	6	4	-2	- 법정장려금 당초 계획 대비 1,154백만원 증가 - 기금운영비 당초 계획 대비 1백만원 감소 - 여유자금 운용 당초 계획 대비 1,339백만원 감소
852목 통화금융기관예치금회수	12/08	170	0	-170	- 법정장려금 당초 계획 대비 1,154백만원 증가 - 기금운영비 당초 계획 대비 1백만원 감소 - 여유자금 운용 당초 계획 대비 1,339백만원 감소

< 지 출 >

* 분야-부문 : 100장(분야) 농림수산 - 101관(부문) 농업·농촌

(단위: 백만원)

구 분	변경 일자	당초 (A)	변경 (B)	증감 (B-A)	사 유
합 계	-	68,426	68,240	-186	
1600항(프로그램) 저축장려	-	67,079	68,233	1,154	
1631세항(단위사업) 저축장려	-	67,079	68,233	1,154	
350목 일반출연금	12/08	67,079	68,233	1,154	- 법정장려금 당초 계획 대비 1,154 백만원 증가 - 기금운영비 당초 계획 대비 1백만 원 감소 - 여유자금 운용 당초 계획 대비 1,339백만원 감소
3200항(프로그램) 기금운영비	-	1	0	-1	
3276세항(단위사업) 기금운영비 (농어가목돈마련저축장려기금)	-	1	0	-1	
210목 운영비	12/08	1	0	-1	- 법정장려금 당초 계획 대비 1,154 백만원 증가 - 기금운영비 당초 계획 대비 1백만 원 감소 - 여유자금 운용 당초 계획 대비 1,339백만원 감소
9700항(프로그램) 여유자금운용	-	1,346	7	-1,339	
9701세항(단위사업) 여유자금운 용(농어가목돈마련저축장려기 금)	-	1,346	7	-1,339	
470목 예치금및유가증권매입	12/08	1,346	7	-1,339	- 법정장려금 당초 계획 대비 1,154 백만원 증가 - 기금운영비 당초 계획 대비 1백만 원 감소 - 여유자금 운용 당초 계획 대비 1,339백만원 감소

<신용보증기금>

☐ 변경사유

☐ 변경내역

<수입>

(단위: 백만원)

구 분	변경 일자	당초 (A)	변경 (B)	증감 (B-A)	사 유
합 계		362,025	442,638	80,613	
40관 정부내부수입및기타	-	362,025	442,638	80,613	
91항 전입금	-	360,000	440,613	80,613	
911목 일반회계전입금	02/02	300,000	348,735	48,735	정부의 목적예비비 편성
	03/30	348,735	358,735	10,000	정부의 1차 추가경정예산 편성
	07/27	358,735	380,613	21,878	정부의 2차 추가경정예산 편성

< 지 출 >

* 분야-부문 : 110장(분야) 산업·중소기업및에너지 - 111관(부문) 산업금융지원

(단위: 백만원)

구 분	변경 일자	당초 (A)	변경 (B)	증감 (B-A)	사 유
합 계	-	9,586,156	9,666,769	80,613	
2400항(프로그램) 산업금융지원	-	2,874,586	2,899,716	25,130	
2431세항(단위사업) 산업금융지 원(신용보증기금)	-	2,860,437	2,885,567	25,130	
320목 민간이전	06/02	0	25,130	25,130	영세 소상공인 이차보전 프로그램 만 기연장 실시
3300항(프로그램) 기금운영비	-	360,386	360,386	0	
3378세항(단위사업) 기금운영비 (신용보증기금)	-	360,386	360,386	0	
210목 운영비	12/21	12,130	11,633	-497	제수입보충금반환 예산 확보를 위한 기금운용계획변경
430목 유형자산	12/21	4,557	4,415	-142	제수입보충금반환 예산 확보를 위한 기금운용계획변경
440목 무형자산	12/21	21,585	21,126	-459	제수입보충금반환 예산 확보를 위한 기금운용계획변경
710목 예비비및기타	12/21	55	1,153	1,098	제수입보충금반환 예산 확보를 위한 기금운용계획변경
9700항(프로그램) 여유자금운용	-	6,351,184	6,406,667	55,483	
9702세항(단위사업) 여유자금운 용(신용보증기금)	-	6,351,184	6,406,667	55,483	
470목 예치금및유가증권매입	02/02	4,321,184	4,369,919	48,735	정부의 목적예비비 편성
	03/30	4,369,919	4,379,919	10,000	정부의 1차 추가경정예산 편성
	06/02	6,409,919	6,384,789	-25,130	영세 소상공인 이차보전 프로그램 만 기연장 실시
	07/27	4,362,821	4,384,699	21,878	정부의 2차 추가경정예산 편성

〈주택금융신용보증기금〉

☐ 변경사유

☐ 변경내역

〈수 입〉

(단위: 백만원)

구 분	변경 일자	당초 (A)	변경 (B)	증감 (B-A)	사 유
해 당 없 음					

< 지 출 >

* 분야-부문 : 080장(분야) 사회복지 - 088관(부문) 주택

(단위: 백만원)

구 분	변경 일자	당초 (A)	변경 (B)	증감 (B-A)	사 유
합 계	-	4,495,691	4,495,691	0	
2600항(프로그램) 주택금융지원	-	376,658	376,658	0	
2631세항(단위사업) 주연보운영 (주연보계정)	-	371,167	371,167	0	
210목 운영비	10/07	1,747	1,717	-30	□ 주택연금 해지건수 증가에 따른 보 증료환급(주연보계정) 증액소요 발생 - 주연보계정 주택금융지원 프로그 램 내 세부사업인 '보증료환급' 30백 만원 증액하고, 동일 프로그램 내 세부사업인 '담보 설정비용' 30백만원을 감액
710목 예비비및기타	10/07	87	117	30	
3400항(프로그램) 기금운영비(주 택신용보증기금)	-	62,605	88,093	25,488	□ 주택연금 해지건수 증가에 따른 보 증료환급(주연보계정) 증액소요 발생 - 주연보계정 주택금융지원 프로그 램 내 세부사업인 '보증료환급' 30백 만원 증액하고, 동일 프로그램 내 세부사업인 '담보 설정비용' 30백만원을 감액
3476세항(단위사업) 기금운영비 (주연보계정)	-	62,605	88,093	25,488	
210목 운영비	08/17	5,429	30,917	25,488	○ 법인세 중간예납 사유 발생 및 원 천징수세액 추가 소요 발생으로 법인 세 25,488백만원 증액 필요 - 법인세는 법인세법에 따른 의무적 지출로 기획재정부 협의변경 대상
9700항(프로그램) 여유자금운용	-	3,856,428	3,830,940	-25,488	
9701세항(단위사업) 여유자금운 용(주연보계정)	-	3,856,428	3,830,940	-25,488	
470목 예치금및유가증권매입	08/17	2,297,233	2,271,745	-25,488	○ 법인세 중간예납 사유 발생 및 원 천징수세액 추가 소요 발생으로 법인 세 25,488백만원 증액 필요 - 법인세는 법인세법에 따른 의무적 지출로 기획재정부 협의변경 대상

4) 총사업비 관리대상 사업의 사업별 집행명세서

가. 총사업비 관리대상 결산 사업 총괄표[기금]

회	계	대상 사업	총사업비 (A)	집행 (B=C+b)	% (B/A)	20년까지 집행액 (C)
						해 당

(단위: 개, 원)

’ 21년					’ 22년이후 집행예정액 (A-B)
세출예산액	예산현액 (a)	집행액 (b)	이월액 (c)	불용액 (a-b-c)	
없	음				

나. 사업별 집행명세서[기금]

회	계	총사업비명	사업 기간	총사업비 (A)	집행 (B=C+b)	% (B/A)
					해	당

(단위: 원)

’ 20년까지 집행액 (C)	’ 21년					’ 22년이후 집행예정액 (A-B)
	세출예산액	예산현액 (a)	집행액 (b)	이월액 (c)	불용액 (a-b-c)	
없	음					

<참고> 프로그램 결산

1. 연차별 프로그램 결산 총괄표

1. 연차별 프로그램 결산 총괄표

구 분		2020 지 출 액
합 계		36,713,958,240,637
010장(분야) 일반 · 지방행정		17,998,748,814,224
014관(부문) 재정 · 금융		17,998,748,814,224
1100항(프로그램) 금융정책		104,014,237,665
1300항(프로그램) 자금세탁방지시스템선진화		12,106,131,510
1400항(프로그램) 금융산업글로벌화		3,396,724,980
1500항(프로그램) 불법사금융 피해자 보호		164,332,140
1600항(프로그램) 금융의 날 행사 및 저축장려		33,950,397,600
1800항(프로그램) 금융소비자보호		170,107,100
2400항(프로그램) 산업금융지원		2,677,974,000,000
2600항(프로그램) 주택금융지원		0
3500항(프로그램) 기금운영비		3,461,912,910
7100항(프로그램) 금융행정 효율화		43,845,205,050
8400항(프로그램) 회계기금간거래(전출금)		2,100,000,000,000
8900항(프로그램) 기금간거래(전출금)		0
9100항(프로그램) 기금간거래(예수원금상환)		9,323,636,760,050
9200항(프로그램) 기금간거래(예수이자상환)		899,208,311,130
9700항(프로그램) 여유자금운용		396,820,694,089
9800항(프로그램) 차입금등원금상환		2,400,000,000,000
080장(분야) 사회복지		6,298,582,169,578
088관(부문) 주택		6,298,582,169,578
2600항(프로그램) 주택금융지원		307,554,749,182
3400항(프로그램) 기금운영비(주택신용보증기금)		74,553,332,749
8500항(프로그램) 공공자금관리기금예탁금(주신보계정)		530,000,000,000
8900항(프로그램) 일반회계전출금(주신보계정)		800,000,000,000
9700항(프로그램) 여유자금운용		4,586,474,087,647
100장(분야) 농림수산		1,270,291,325,307
101관(부문) 농업 · 농촌		1,270,291,325,307
1600항(프로그램) 저축장려		67,756,702,380
2400항(프로그램) 산업금융지원		333,982,963,926

(단위: 원, %)

2021		
예 산 액 (A)	지 출 액 (B)	비 율 (B/A)
30,457,202,000,000	31,552,953,071,706	103.6
14,140,123,000,000	14,875,470,870,382	105.2
14,140,123,000,000	14,875,470,870,382	105.2
140,103,000,000	53,088,401,508	37.9
9,214,000,000	9,034,118,190	98.0
3,987,000,000	3,565,648,540	89.4
604,000,000	604,000,000	100.0
34,188,000,000	34,177,901,280	100.0
157,000,000	141,907,640	90.4
1,146,534,000,000	1,145,799,000,000	99.9
50,000,000,000	50,000,000,000	100.0
3,717,000,000	3,276,331,969	88.1
45,632,000,000	42,911,997,710	94.0
2,600,000,000,000	2,600,000,000,000	100.0
1,250,000,000,000	1,250,000,000,000	100.0
6,290,225,000,000	6,290,225,000,000	100.0
844,790,000,000	799,542,623,960	94.6
40,972,000,000	1,113,103,939,585	2716.7
1,680,000,000,000	1,480,000,000,000	88.1
4,495,691,000,000	4,024,061,445,277	89.5
4,495,691,000,000	4,024,061,445,277	89.5
376,658,000,000	295,826,125,717	78.5
88,093,000,000	84,741,764,964	96.2
0	0	—
200,000,000,000	200,000,000,000	100.0
3,830,940,000,000	3,443,493,554,596	89.9
2,118,119,000,000	2,215,618,650,969	104.6
2,118,119,000,000	2,215,618,650,969	104.6
68,233,000,000	68,232,926,400	100.0
349,317,000,000	327,123,607,314	93.6

구 분	2020 지 출 액
3200항(프로그램) 기금운영비	48,849,747,608
8900항(프로그램) 회계기금간거래(전출금)	0
9000항(프로그램) 기금간거래(예탁금)	0
9700항(프로그램) 여유자금운용	819,701,911,393
110장(분야) 산업·중소기업및에너지	11,146,335,931,528
111관(부문) 산업금융지원	11,146,335,931,528
2400항(프로그램) 산업금융지원	2,623,899,690,007
3300항(프로그램) 기금운영비	342,614,743,014
9000항(프로그램) 기금간거래(예탁금)	250,000,000,000
9700항(프로그램) 여유자금운용	7,929,821,498,507

(단위: 원, %)

2021		
예 산 액 (A)	지 출 액 (B)	비 율 (B/A)
55,676,000,000	53,268,750,761	95.7
0	0	—
0	0	—
1,644,893,000,000	1,766,993,366,494	107.4
9,703,269,000,000	10,437,802,105,078	107.6
9,703,269,000,000	10,437,802,105,078	107.6
2,936,216,000,000	1,767,605,916,273	60.2
360,386,000,000	350,197,206,121	97.2
0	0	—
6,406,667,000,000	8,319,998,982,684	129.9

2. 당년도 프로그램 결산 총괄표

구 분	회계/기금	세출예산액/ 수정지출계획액	전년도이월액
합 계		30,457,202,000,000	41,713,637,065
010장(분야) 일반 · 지방행정		14,140,123,000,000	96,114,000
014관(부문) 재정 · 금융		14,140,123,000,000	96,114,000
1100항(프로그램) 금융정책		140,103,000,000	0
1131세항(단위사업) 금융구조조정지원	예금보험기금 채권상환기금	78,833,000,000	0
1133세항(단위사업) 국공채이자상환(예금보험기금 채권상환기금)	예금보험기금 채권상환기금	27,063,000,000	0
1134세항(단위사업) 핀테크 지원 사업	일반회계	18,356,000,000	0
1171세항(단위사업) 공적자금관리	공적자금상환 기금	15,851,000,000	0
1300항(프로그램) 자금세탁방지시스템선진화		9,214,000,000	0
1331세항(단위사업) 자금세탁방지추진	일반회계	3,419,000,000	0
1332세항(단위사업) FIU전산망구축운영	일반회계	5,795,000,000	0
1400항(프로그램) 금융산업글로벌화		3,987,000,000	36,364,000
1431세항(단위사업) 금융관련국제협력	일반회계	3,987,000,000	36,364,000
1500항(프로그램) 불법자금용 피해자 보호		604,000,000	0
1531세항(단위사업) 채무자대리인 선임 지원	일반회계	604,000,000	0
1600항(프로그램) 금융의 날 행사 및 저축장려		34,188,000,000	0
1631세항(단위사업) 금융의 날 행사 및 저축장려	일반회계	34,188,000,000	0
1800항(프로그램) 금융소비자보호		157,000,000	0
1831세항(단위사업) 금융소비자보호	일반회계	157,000,000	0
2400항(프로그램) 산업금융지원		1,146,534,000,000	0
2414세항(단위사업) 산업은행출자	일반회계	880,830,000,000	0
	소재부품장비 경쟁력강화특 별회계	240,000,000,000	0
2415세항(단위사업) 기업은행 출자	일반회계	12,569,000,000	0
2431세항(단위사업) 혁신기업공시지원	일반회계	1,235,000,000	0
2432세항(단위사업) 한국자산관리공사출자	일반회계	11,900,000,000	0
2600항(프로그램) 주택금융지원		50,000,000,000	0
2632세항(단위사업) 한국주택금융공사출자	일반회계	50,000,000,000	0
3500항(프로그램) 기금운영비		3,717,000,000	0
3574세항(단위사업) 기금운영비(공적자금상환기금)	공적자금상환 기금	112,000,000	0
3575세항(단위사업) 기금운영비(예금보험기금채권 상환기금)	예금보험기금 채권상환기금	3,605,000,000	0
7100항(프로그램) 금융행정효율화		45,632,000,000	59,750,000

(단위: 원)

세출예산현액/ 지출계획현액	지출액	다음연도 이월액	불용액
30,498,915,637,065	31,552,953,071,706	16,447,099,458	1,649,633,309,260
14,140,219,114,000	14,875,470,870,382	227,286,380	336,652,896,823
14,140,219,114,000	14,875,470,870,382	227,286,380	336,652,896,823
140,103,000,000	53,088,401,508	44,000,000	86,970,598,492
78,833,000,000	2,038,396,178	0	76,794,603,822
27,063,000,000	25,768,000,000	0	1,295,000,000
18,356,000,000	16,641,538,130	44,000,000	1,670,461,870
15,851,000,000	8,640,467,200	0	7,210,532,800
9,214,000,000	9,034,118,190	0	179,881,810
3,419,000,000	3,276,601,860	0	142,398,140
5,795,000,000	5,757,516,330	0	37,483,670
4,023,364,000	3,565,648,540	84,286,380	373,429,080
4,023,364,000	3,565,648,540	84,286,380	373,429,080
604,000,000	604,000,000	0	0
604,000,000	604,000,000	0	0
34,188,000,000	34,177,901,280	0	10,098,720
34,188,000,000	34,177,901,280	0	10,098,720
157,000,000	141,907,640	0	15,092,360
157,000,000	141,907,640	0	15,092,360
1,146,534,000,000	1,145,799,000,000	0	735,000,000
880,830,000,000	880,830,000,000	0	0
240,000,000,000	240,000,000,000	0	0
12,569,000,000	12,569,000,000	0	0
1,235,000,000	500,000,000	0	735,000,000
11,900,000,000	11,900,000,000	0	0
50,000,000,000	50,000,000,000	0	0
50,000,000,000	50,000,000,000	0	0
3,717,000,000	3,276,331,969	0	440,668,031
112,000,000	1,820,040	0	110,179,960
3,605,000,000	3,274,511,929	0	330,488,071
45,691,750,000	42,911,997,710	99,000,000	2,680,752,290

구 분	회계/기금	세출예산액/ 수정지출계획액	전년도이월액
7101세항(단위사업) 본부 인건비	일반회계	24,097,000,000	0
7102세항(단위사업) 소속기관 인건비	일반회계	5,059,000,000	0
7111세항(단위사업) 본부 기본경비	일반회계	6,834,000,000	0
7118세항(단위사업) 소속기관 기본경비	일반회계	1,001,000,000	0
7132세항(단위사업) 행정정보화	일반회계	3,391,000,000	0
7135세항(단위사업) 금융행정지원	일반회계	5,250,000,000	59,750,000
8400항(프로그램) 회계기금간거래(전출금)		2,600,000,000,000	0
8411세항(단위사업) 회계기금간전출(일반회계)	일반회계	2,600,000,000,000	0
8900항(프로그램) 기금간거래(전출금)		1,250,000,000,000	0
8901세항(단위사업) 공적자금상환기금전출	예금보험기금 채권상환기금	1,250,000,000,000	0
9100항(프로그램) 기금간거래(예수원금상환)		6,290,225,000,000	0
9111세항(단위사업) 공공자금관리기금예수원금상환 (공적자금상환기금)	공적자금상환 기금	6,290,225,000,000	0
9200항(프로그램) 기금간거래(예수이자상환)		844,790,000,000	0
9211세항(단위사업) 공공자금관리기금예수이자상환 (공적자금상환기금)	공적자금상환 기금	844,790,000,000	0
9700항(프로그램) 여유자금운용		40,972,000,000	0
9705세항(단위사업) 여유자금운용(예금보험기금채권 상환기금)	예금보험기금 채권상환기금	13,419,000,000	0
9710세항(단위사업) 한국은행에치 (공적자금상환기금)	공적자금상환 기금	0	0
9715세항(단위사업) 통화금융기관에치 (공적자금상환기금)	공적자금상환 기금	27,553,000,000	0
9800항(프로그램) 차입금등원금상환		1,680,000,000,000	0
9861세항(단위사업) 국공채원금상환 (예금보험기금채권상환기금)	예금보험기금 채권상환기금	1,680,000,000,000	0
080장(분야) 사회복지		4,495,691,000,000	1,504,523,065
088관(부문) 주택		4,495,691,000,000	1,504,523,065
2600항(프로그램) 주택금융지원		376,658,000,000	1,310,788,265
2631세항(단위사업) 주신보운영(주신보계정)	주택금융신용 보증기금	343,871,000,000	0
2631세항(단위사업) 주연보운영(주연보계정)	주택금융신용 보증기금	27,296,000,000	0
2632세항(단위사업) 주신보IT운영(주신보계정)	주택금융신용 보증기금	3,665,000,000	921,012,362
2632세항(단위사업) 주연보IT운영(주연보계정)	주택금융신용 보증기금	1,826,000,000	389,775,903
3400항(프로그램) 기금운영비(주택신용보증기금)		88,093,000,000	193,734,800
3476세항(단위사업) 기금운영비(주신보계정)	주택금융신용 보증기금	70,773,000,000	17,292,000
3476세항(단위사업) 기금운영비(주연보계정)	주택금융신용 보증기금	17,320,000,000	176,442,800
8900항(프로그램) 일반회계전출금(주신보계정)		200,000,000,000	0

(단위: 원)

세출예산현액/ 지출계획현액	지출액	다음연도이월액	불용액
23,903,443,000	23,219,809,240	0	683,633,760
4,920,948,000	4,669,415,010	0	251,532,990
6,950,647,000	6,650,870,220	0	299,776,780
1,215,962,000	1,110,089,160	0	105,872,840
3,391,000,000	2,940,795,730	0	450,204,270
5,309,750,000	4,321,018,350	99,000,000	889,731,650
2,600,000,000,000	2,600,000,000,000	0	0
2,600,000,000,000	2,600,000,000,000	0	0
1,250,000,000,000	1,250,000,000,000	0	0
1,250,000,000,000	1,250,000,000,000	0	0
6,290,225,000,000	6,290,225,000,000	0	0
6,290,225,000,000	6,290,225,000,000	0	0
844,790,000,000	799,542,623,960	0	45,247,376,040
844,790,000,000	799,542,623,960	0	45,247,376,040
40,972,000,000	1,113,103,939,585	0	0
13,419,000,000	1,113,103,081,495	0	0
0	858,090	0	0
27,553,000,000	0	0	0
1,680,000,000,000	1,480,000,000,000	0	200,000,000,000
1,680,000,000,000	1,480,000,000,000	0	200,000,000,000
4,497,195,523,065	4,024,061,445,277	682,087,550	85,005,544,834
4,497,195,523,065	4,024,061,445,277	682,087,550	85,005,544,834
377,968,788,265	295,826,125,717	472,491,550	81,670,170,998
343,871,000,000	273,436,862,353	0	70,434,137,647
27,296,000,000	16,428,598,224	0	10,867,401,776
4,586,012,362	4,310,451,163	0	275,561,199
2,215,775,903	1,650,213,977	472,491,550	93,070,376
88,286,734,800	84,741,764,964	209,596,000	3,335,373,836
70,790,292,000	68,311,511,244	27,456,990	2,451,323,766
17,496,442,800	16,430,253,720	182,139,010	884,050,070
200,000,000,000	200,000,000,000	0	0

구 분	회계/기금	세출예산액/ 수정지출계획액	전년도이월액
8901세항(단위사업) 일반회계전출금(주신보계정)	주택금융신용보 증기금	200,000,000,000	0
9700항(프로그램) 여유자금운용		3,830,940,000,000	0
9701세항(단위사업) 여유자금운용(주신보계정)	주택금융신용보 증기금	3,445,503,000,000	0
9701세항(단위사업) 여유자금운용(주연보계정)	주택금융신용보 증기금	385,437,000,000	0
100장(분야) 농림수산		2,118,119,000,000	0
101관(부문) 농업·농촌		2,118,119,000,000	0
1600항(프로그램) 저축장려		68,233,000,000	0
1631세항(단위사업) 저축장려	농어가목돈마련 저축장려기금	68,233,000,000	0
2400항(프로그램) 산업금융지원		349,317,000,000	0
2432세항(단위사업) 농어민금융지원	농림수산업자신 용보증기금	349,317,000,000	0
3200항(프로그램) 기금운영비		55,676,000,000	0
3276세항(단위사업) 기금운영비(농어가목돈마련저 축장려기금)	농어가목돈마련 저축장려기금	0	0
3277세항(단위사업) 기금운영비(농림수산업자신 용보증기금)	농림수산업자신 용보증기금	55,676,000,000	0
9000항(프로그램) 기금간거래(예탁금)		0	0
9001세항(단위사업) 공공자금관리기금예탁	농림수산업자신 용보증기금	0	0
9700항(프로그램) 여유자금운용		1,644,893,000,000	0
9701세항(단위사업) 여유자금운용(농림수산업자신 용보증기금)	농림수산업자신 용보증기금	1,644,886,000,000	0
9701세항(단위사업) 여유자금운용(농어가목돈마련 저축장려기금)	농어가목돈마련 저축장려기금	7,000,000	0
110장(분야) 산업·중소기업및에너지		9,703,269,000,000	40,113,000,000
111관(부문) 산업금융지원		9,703,269,000,000	40,113,000,000
2400항(프로그램) 산업금융지원		2,936,216,000,000	40,113,000,000
2415세항(단위사업) 기업은행 출자	일반회계	36,500,000,000	0
2431세항(단위사업) 산업금융지원(신용보증기금)	신용보증기금	2,885,567,000,000	40,113,000,000
2434세항(단위사업) 신보IT운영	신용보증기금	14,149,000,000	0
3300항(프로그램) 기금운영비		360,386,000,000	0
3378세항(단위사업) 기금운영비(신용보증기금)	신용보증기금	360,386,000,000	0
9000항(프로그램) 기금간거래(예탁금)		0	0
9001세항(단위사업) 공공자금관리기금(총괄계정) 예탁	신용보증기금	0	0
9700항(프로그램) 여유자금운용		6,406,667,000,000	0
9702세항(단위사업) 여유자금운용(신용보증기금)	신용보증기금	6,406,667,000,000	0

(단위: 원)

세출예산현액/ 지출계획현액	지출액	다음연도 이월액	불용액
200,000,000,000	200,000,000,000	0	0
3,830,940,000,000	3,443,493,554,596	0	0
3,445,503,000,000	3,062,989,733,172	0	0
385,437,000,000	380,503,821,424	0	0
2,118,119,000,000	2,215,618,650,969	0	24,600,715,525
2,118,119,000,000	2,215,618,650,969	0	24,600,715,525
68,233,000,000	68,232,926,400	0	73,600
68,233,000,000	68,232,926,400	0	73,600
349,317,000,000	327,123,607,314	0	22,193,392,686
349,317,000,000	327,123,607,314	0	22,193,392,686
55,676,000,000	53,268,750,761	0	2,407,249,239
0	0	0	0
55,676,000,000	53,268,750,761	0	2,407,249,239
0	0	0	0
0	0	0	0
1,644,893,000,000	1,766,993,366,494	0	0
1,644,886,000,000	1,766,985,889,784	0	0
7,000,000	7,476,710	0	0
9,743,382,000,000	10,437,802,105,078	15,537,725,528	1,203,374,152,078
9,743,382,000,000	10,437,802,105,078	15,537,725,528	1,203,374,152,078
2,976,329,000,000	1,767,605,916,273	15,537,725,528	1,193,185,358,199
36,500,000,000	36,500,000,000	0	0
2,925,680,000,000	1,717,349,963,740	15,201,225,528	1,193,128,810,732
14,149,000,000	13,755,952,533	336,500,000	56,547,467
360,386,000,000	350,197,206,121	0	10,188,793,879
360,386,000,000	350,197,206,121	0	10,188,793,879
0	0	0	0
0	0	0	0
6,406,667,000,000	8,319,998,982,684	0	0
6,406,667,000,000	8,319,998,982,684	0	0

<별첨> 결산 부표

1. 세입불납결손사유 총괄표

일반회계

(단위: 원)

	불납결손 사유	불납결손액
	합 계	529,495,500
1	시효완성	529,495,500

2. 세입불납결손액 조서

일반회계

과 목	예 산 액	징수결정액
합 계	16,088,000,000	32,448,056,930
12관 경상이전수입	16,088,000,000	32,448,056,930
56항 벌금, 물수금및과태료	15,988,000,000	27,970,406,120
563목 과태료	15,988,000,000	27,970,406,120
58항 가산금	100,000,000	4,477,650,810
581목 가산금	100,000,000	4,477,650,810

3. 세입미수납사유 총괄표

일반회계

(단위: 원)

미수납 사유	미수납액
합 계	29,003,744,260
1) 징수유예	768,769,000
2) 납기미도래	2,506,400,000
3) 체납자 재력부족 및 거소불명	25,728,575,260

(단위: 원)

수 납 액	불납결손액	불납결손 사유
20,382,718,390	529,495,500	
20,382,718,390	529,495,500	
20,233,409,000	299,150,000	
20,233,409,000	299,150,000	시효완성
149,309,390	230,345,500	
149,309,390	230,345,500	시효완성

4. 세입미수납액 조서

일반회계

과 목	예 산 액	징수결정액
합 계	248,069,000,000	287,602,491,000
12관 경상이전수입	248,069,000,000	287,602,491,000
56항 벌금,몰수금및과태료	47,661,000,000	79,229,298,580
563목 과태료	15,988,000,000	27,970,406,120
565목 과징금	31,673,000,000	51,258,892,460
58항 가산금	100,000,000	4,477,650,810
581목 가산금	100,000,000	4,477,650,810
59항 기타경상이전수입	200,308,000,000	203,895,541,610
596목 기타경상이전수입	200,308,000,000	203,895,541,610

5. 세출예산 전용사유 총괄표

일반회계

(단위: 원)

전용 사유	전 용 액
합 계	868,665,000
1) 직제개정에 따른 추가소요액	227,910,000
2) 기타	640,755,000

(단위: 원)

수 납 액	미 수 납 액	미수납 사유
258,069,251,240	29,003,744,260	
258,069,251,240	29,003,744,260	
54,027,062,120	24,903,086,460	
20,233,409,000	237,020,000	징수유예
	458,700,000	납기미도래
	6,742,127,120	채납자 채력부족 및 거소불명
33,793,653,120	525,100,000	징수유예
	2,047,700,000	납기미도래
	14,892,439,340	채납자 채력부족 및 거소불명
149,309,390	4,097,995,920	
149,309,390	6,649,000	징수유예
	4,091,346,920	채납자 채력부족 및 거소불명
203,892,879,730	2,661,880	
203,892,879,730	2,661,880	채납자 채력부족 및 거소불명

6. 세출예산 전용조서

일반회계

구 분	예 산 현 액	지 출 액
합 계	36,194,259,000	34,931,420,660
010장(분야) 일반 · 지방행정	36,194,259,000	34,931,420,660
014관(부문) 재정 · 금융	36,194,259,000	34,931,420,660
7100항(프로그램) 금융행정효율화	36,194,259,000	34,931,420,660
7101세항(단위사업) 본부 인건비	23,903,443,000	23,219,809,240
110목 인건비	23,903,443,000	23,219,809,240
7102세항(단위사업) 소속기관 인건비	4,920,948,000	4,669,415,010
110목 인건비	4,920,948,000	4,669,415,010
7111세항(단위사업) 본부 기본경비	6,266,190,000	6,013,427,260
110목 인건비	1,550,292,000	1,541,960,040
210목 운영비	3,280,375,000	3,176,005,260
220목 여비	216,301,000	107,194,720
250목 직무수행경비	442,095,000	439,675,350
310목 보전금	71,537,000	71,313,600
320목 민간이전	589,490,000	583,661,640
420목 건설비	18,726,000	18,060,750
430목 유형자산	97,374,000	75,555,900
7118세항(단위사업) 소속기관 기본경비	748,030,000	689,840,630
210목 운영비	295,615,000	272,594,370
220목 여비	45,480,000	15,874,410
320목 민간이전	181,025,000	181,001,750
420목 건설비	52,000,000	51,011,400
430목 유형자산	74,000,000	69,448,700
440목 무형자산	99,910,000	99,910,000
7135세항(단위사업) 금융행정지원	355,648,000	338,928,520
110목 인건비	291,286,000	274,620,230
320목 민간이전	64,362,000	64,308,290

(단위: 원)

전용증감액		전용 사유
증 액	감 액	
868,665,000	-868,665,000	
868,665,000	-868,665,000	
868,665,000	-868,665,000	
868,665,000	-868,665,000	
0	-193,557,000	
0	-193,557,000	기타
0	-138,052,000	
0	-138,052,000	기타
495,503,000	-378,856,000	
0	-100,000,000	기타
135,483,000	-22,000,000	기타
0	-99,910,000	직제개정에 따른 추가소요액
5,000,000	-156,220,000	기타
28,000,000	0	기타
32,737,000	0	기타
293,557,000	0	기타
726,000	0	기타
0	-726,000	기타
365,962,000	-151,000,000	
15,000,000	0	직제개정에 따른 추가소요액
0	-23,000,000	기타
0	-128,000,000	직제개정에 따른 추가소요액
138,052,000	0	기타
52,000,000	0	직제개정에 따른 추가소요액
61,000,000	0	직제개정에 따른 추가소요액
99,910,000	0	직제개정에 따른 추가소요액
7,200,000	-7,200,000	
0	-7,200,000	기타
7,200,000	0	기타

7. 세출예산 이용사유 총괄표

(단위: 원)

이용사유	이 용 금 액
해 당 없 음	

8. 세출예산 이용조서

8. 세출예산 이용조서

구 분	예 산 현 액
	해 당

9. 세출예산 이체사유 총괄표

(단위: 원)

이체사유	이체금액
해 당 없 음	

(단위: 원)

지 출 액	이용증감액		이용 사유
	증 액	감 액	
없 음			

10. 세출예산 이체조서

구 분	예 산 현 액
	해 당

11. 세출예산 이월사유 총괄표

일반회계

(단위: 원)

이월사유	이 월 액
합 계	227,286,380
미지급금 이월	227,286,380

(단위: 원)

지 출 액	이체증감액		이체 사유
	증 액	감 액	
없 음			

12. 세출예산 이월조서

일반회계

	구 분	예 산 현 액
	합 계	967,114,000
010장(분야) 일반 · 지방행정		967,114,000
014관(부문) 재정 · 금융		967,114,000
1100항(프로그램) 금융정책		90,000,000
1134세항(단위사업) 핀테크 지원 사업		90,000,000
260목 연구용역비		90,000,000
1400항(프로그램) 금융산업글로벌화		266,364,000
1431세항(단위사업) 금융관련국제협력		266,364,000
260목 연구용역비		266,364,000
7100항(프로그램) 금융행정효율화		610,750,000
7135세항(단위사업) 금융행정지원		610,750,000
260목 연구용역비		610,750,000

(단위: 원)

지 출 액	이 월 액	이월 사유
652,671,240	227,286,380	
652,671,240	227,286,380	
652,671,240	227,286,380	
36,363,630	44,000,000	
36,363,630	44,000,000	
36,363,630	44,000,000	미지급금 이월
135,921,250	84,286,380	
135,921,250	84,286,380	
135,921,250	84,286,380	미지급금 이월
480,386,360	99,000,000	
480,386,360	99,000,000	
480,386,360	99,000,000	미지급금 이월

13. 세출예산 이월명세서

일반회계

당년도과목	예 산 현 액	지출원인행위액	지 출 액	이 월
				사고이월액
합 계	967,114,000	879,957,620	652,671,240	227,286,380
010장(분야) 일반 · 지방행정	967,114,000	879,957,620	652,671,240	227,286,380
014관(부문) 재정 · 금융	967,114,000	879,957,620	652,671,240	227,286,380
1100항(프로그램) 금융정책	90,000,000	80,363,630	36,363,630	44,000,000
1134세항(단위사업) 핀테크 지원 사업	90,000,000	80,363,630	36,363,630	44,000,000
260목 연구용역비	90,000,000	80,363,630	36,363,630	44,000,000
1400항(프로그램) 금융산업글로벌화	266,364,000	220,207,630	135,921,250	84,286,380
1431세항(단위사업) 금융관련국제협력	266,364,000	220,207,630	135,921,250	84,286,380
260목 연구용역비	266,364,000	220,207,630	135,921,250	84,286,380
7100항(프로그램) 금융행정효율화	610,750,000	579,386,360	480,386,360	99,000,000
7135세항(단위사업) 금융행정지원	610,750,000	579,386,360	480,386,360	99,000,000
260목 연구용역비	610,750,000	579,386,360	480,386,360	99,000,000

14. 세출예산 불용사유 총괄표

일반회계

(단위: 원)

불용 사유	불 용 액
합 계	5,664,716,130
지급사유 미발생	4,215,170
계획변경 또는 취소	2,643,579,820
환율 변동	10,288,490
정원 및 기준호봉 미달	15,451,180
내부거래	1,018,200
집행잔액 등	2,990,163,270

(단위: 원)

액	차년도과목							
명시이월액	불 용 액	장 (분야)	관 (부문)	항 (프로그램)	세 항 (단위사업)	목		이 월 액
0	87,156,380							227,286,380
0	87,156,380							227,286,380
0	87,156,380							227,286,380
0	9,636,370							44,000,000
0	9,636,370							44,000,000
0	9,636,370	일반·지방 행정	재정·금융	금융정책	핀테크 지 원 사업	연구용역비		44,000,000
0	46,156,370							84,286,380
0	46,156,370							84,286,380
0	46,156,370	일반·지방 행정	재정·금융	금융산업글 로벌화	금융관련국 제협력	연구용역비		84,286,380
0	31,363,640							99,000,000
0	31,363,640							99,000,000
0	31,363,640	일반·지방 행정	재정·금융	금융행정효 율화	금융행정지 원	연구용역비		99,000,000

15. 세출예산 불용조서

일반회계

	구 분	예 산 현 액
	합 계	78,572,204,000
010장(분야) 일반 · 지방행정		78,572,204,000
014관(부문) 재정 · 금융		78,572,204,000
1100항(프로그램) 금융정책		18,356,000,000
1134세항(단위사업) 핀테크 지원 사업		18,356,000,000
210목 운영비		175,000,000
220목 여비		83,000,000
240목 업무추진비		36,000,000
260목 연구용역비		90,000,000
320목 민간이전		17,972,000,000
1300항(프로그램) 자금세탁방지시스템선진화		9,214,000,000
1331세항(단위사업) 자금세탁방지추진		3,419,000,000
110목 인건비		82,377,000
210목 운영비		322,325,000
220목 여비		37,000,000
240목 업무추진비		2,490,000
320목 민간이전		15,808,000
340목 해외이전		2,959,000,000
1332세항(단위사업) FIU전산망구축운영		5,795,000,000
210목 운영비		3,121,000,000
260목 연구용역비		2,087,000,000
430목 유형자산		587,000,000
1400항(프로그램) 금융산업글로벌화		4,023,364,000
1431세항(단위사업) 금융관련국제협력		4,023,364,000
110목 인건비		40,682,000
210목 운영비		71,311,000
220목 여비		252,000,000
240목 업무추진비		58,200,000

(단위: 원)

지출액	불용액	불용사유
72,680,201,490	5,664,716,130	
72,680,201,490	5,664,716,130	
72,680,201,490	5,664,716,130	
16,641,538,130	1,670,461,870	
16,641,538,130	1,670,461,870	
90,405,700	84,594,300	계획변경 또는 취소
0	83,000,000	계획변경 또는 취소
10,446,800	25,553,200	계획변경 또는 취소
36,363,630	9,636,370	집행잔액 등
16,504,322,000	1,467,000,000	계획변경 또는 취소
	678,000	집행잔액 등
9,034,118,190	179,881,810	
3,276,601,860	142,398,140	
43,465,900	38,911,100	집행잔액 등
258,618,130	63,706,870	집행잔액 등
20,974,270	16,025,730	계획변경 또는 취소
393,000	2,097,000	집행잔액 등
15,799,540	8,460	집행잔액 등
2,937,351,020	21,648,980	집행잔액 등
5,757,516,330	37,483,670	
3,085,875,450	35,124,550	집행잔액 등
2,086,165,500	834,500	집행잔액 등
585,475,380	1,524,620	집행잔액 등
3,565,648,540	373,429,080	
3,565,648,540	373,429,080	
36,398,800	4,283,200	집행잔액 등
46,220,890	23,756,410	계획변경 또는 취소
	1,333,700	집행잔액 등
1,840,500	250,159,500	계획변경 또는 취소
23,172,500	34,969,700	계획변경 또는 취소

일반회계

구 분	예 산 현 액
240목 업무추진비	
260목 연구용역비	266,364,000
320목 민간이전	3,153,807,000
340목 해외이전	181,000,000
1600항(프로그램) 금융의 날 행사 및 저축장려	75,000,000
1631세항(단위사업) 금융의 날 행사 및 저축장려	75,000,000
210목 운영비	71,800,000
220목 여비	3,200,000
1800항(프로그램) 금융소비자보호	77,000,000
1831세항(단위사업) 금융소비자보호	77,000,000
210목 운영비	62,000,000
220목 여비	8,000,000
240목 업무추진비	7,000,000
2400항(프로그램) 산업금융지원	1,235,000,000
2431세항(단위사업) 혁신기업공시지원	1,235,000,000
320목 민간이전	1,235,000,000
7100항(프로그램) 금융행정효율화	45,591,840,000
7101세항(단위사업) 본부 인건비	23,903,443,000
110목 인건비	23,903,443,000
7102세항(단위사업) 소속기관 인건비	4,920,948,000
110목 인건비	4,920,948,000
7111세항(단위사업) 본부 기본경비	6,950,647,000
110목 인건비	1,550,292,000
210목 운영비	3,280,375,000
220목 여비	216,301,000

(단위: 원)

지출액	불용액	불용사유
	57,800	집행잔액 등
135,921,250	46,156,370	집행잔액 등
3,151,383,090	2,423,910	집행잔액 등
170,711,510	10,288,490	환율 변동
64,901,280	10,098,720	
64,901,280	10,098,720	
63,634,000	8,150,000	계획변경 또는 취소
	16,000	집행잔액 등
1,267,280	1,932,720	계획변경 또는 취소
61,907,640	15,092,360	
61,907,640	15,092,360	
54,907,840	6,850,000	계획변경 또는 취소
	242,160	집행잔액 등
0	8,000,000	계획변경 또는 취소
6,999,800	200	집행잔액 등
500,000,000	735,000,000	
500,000,000	735,000,000	
500,000,000	735,000,000	집행잔액 등
42,812,087,710	2,680,752,290	
23,219,809,240	683,633,760	
23,219,809,240	683,633,760	집행잔액 등
4,669,415,010	251,532,990	
4,669,415,010	251,532,990	집행잔액 등
6,650,870,220	299,776,780	
1,541,960,040	8,331,960	집행잔액 등
3,176,005,260	345,070	지급사유 미발생
	51,738,120	계획변경 또는 취소
	1,018,200	내부거래
	51,268,350	집행잔액 등
107,194,720	106,696,740	계획변경 또는 취소

일반회계

	구 분	예 산 현 액
220목 여비		
240목 업무추진비		684,457,000
250목 직무수행경비		442,095,000
310목 보전금		71,537,000
320목 민간이전		589,490,000
420목 건설비		18,726,000
430목 유형자산		97,374,000
7118세항(단위사업) 소속기관 기본경비		1,116,052,000
110목 인건비		223,932,000
210목 운영비		295,615,000
220목 여비		45,480,000
240목 업무추진비		51,000,000
250목 직무수행경비		193,000,000
320목 민간이전		181,025,000
420목 건설비		52,000,000
430목 유형자산		74,000,000
7132세항(단위사업) 행정정보화		3,391,000,000
210목 운영비		1,304,633,000
260목 연구용역비		1,664,960,000
430목 유형자산		421,407,000
7135세항(단위사업) 금융행정지원		5,309,750,000
110목 인건비		291,286,000
210목 운영비		3,545,618,000
220목 여비		202,920,000

(단위: 원)

지출액	불용액	불용사유
	2,409,540	집행잔액 등
637,442,960	46,983,920	계획변경 또는 취소
	30,120	집행잔액 등
439,675,350	2,419,650	집행잔액 등
71,313,600	223,400	집행잔액 등
583,661,640	5,828,360	집행잔액 등
18,060,750	665,250	집행잔액 등
75,555,900	3,870,100	지급사유 미발생
	17,948,000	집행잔액 등
1,010,179,160	105,872,840	
208,559,980	15,372,020	집행잔액 등
272,594,370	23,020,630	집행잔액 등
15,874,410	17,598,320	계획변경 또는 취소
	12,007,270	집행잔액 등
49,508,450	1,491,550	집행잔액 등
162,180,100	30,819,900	집행잔액 등
181,001,750	23,250	집행잔액 등
51,011,400	988,600	집행잔액 등
69,448,700	4,551,300	집행잔액 등
2,940,795,730	450,204,270	
1,242,736,050	61,896,950	집행잔액 등
1,350,000,000	314,960,000	집행잔액 등
348,059,680	73,341,160	계획변경 또는 취소
	6,160	집행잔액 등
4,321,018,350	889,731,650	
274,620,230	15,451,180	정원 및 기준호봉 미달
	1,214,590	집행잔액 등
3,227,808,870	317,809,130	집행잔액 등
170,000	25,830,000	계획변경 또는 취소
	176,920,000	집행잔액 등

일반회계

구 분		예 산 현 액
240목	업무추진비	20,906,000
260목	연구용역비	610,750,000
310목	보전금	548,000,000
320목	민간이전	64,362,000
430목	유형자산	25,908,000

(단위: 원)

지출액	불용액	불용사유
11,244,000	9,662,000	집행잔액 등
480,386,360	31,363,640	집행잔액 등
236,600,000	311,400,000	계획변경 또는 취소
64,308,290	53,710	집행잔액 등
25,880,600	27,400	집행잔액 등