

2018회계연도
세입세출결산보고서

2019. 3.

금 융 위 원 회

2
0
1
8
회계연도

세
입
세
출
결
산
보
고
서

2
0
1
9
·
3

금
융
위
원
회

목 차

I . 결산 개요	1
제1장. 일반현황	3
1. 주요기능	3
2. 조직구조	4
3. 정원현황	6
4. 2018회계연도 주요 정책목표	7
제2장. 세입세출(수입지출)결산 분석	8
1. 세입세출결산 분석	8
1) 세입세출결산 총괄	8
2) 세입결산	10
3) 세출결산	11
4) 성질별 세출실적	12
5) 이월·불용내역	13
6) 이체·이용·전용내역	14
2. 수입지출결산 분석	15
1) 수입지출결산 총괄	15
2) 수입결산	26
3) 지출결산	32
4) 성질별 지출실적	38
5) 기금 지출 이월·불용내역	44
6) 출연금 및 보조금 지출현황	50
<별첨> 예비금(비) 사용개황	51
1. 예비비 사용 분석	53
2. 예비비 사용 평가	54

Ⅱ. 세입세출(수입지출)결산 55

제1장. 세입세출결산 57

- 1. 세입결산보고서 60
- 2. 세출결산보고서 62
- 3. 부속서류 72
 - 1) 계속비 결산명세서 72
 - 1의2) 세입세출결산 사업별 설명서 80
 - 2) 총액계상 사업집행명세서 96
 - 3) 수입대체경비 사용명세서 100
 - 4) 이월명세서 112
 - 5) 명시이월비 집행명세서 114
 - 6) 정부기업특별회계 회전자금운용명세서 116
 - 7) 성인지 결산서 : 해당없음 116
 - 8) 예비금(비) 사용명세서 118
 - 8의2) 총사업비 관리대상 사업의 사업별 집행명세서 126
 - 9) 현물출자명세서 130
 - 10) 재정증권발행 및 한국은행 일시차입금 운용명세서 132

제2장 수입지출결산 135

- 1. 수입결산보고서 138
- 2. 지출결산보고서 162
- 3. 부속서류 184
 - 1) 재원조성실적표 184
 - 2) 성인지 기금결산서 192
 - 3) 기금운용계획 변경내용 설명서 192
 - 4) 총사업비 관리대상 사업의 사업별 집행명세서 200

<참고> 프로그램 결산 205

- 1. 연차별 프로그램 결산 총괄표 206
- 2. 당년도 프로그램 결산 총괄표 210

<별첨> 결산 부표 217

- 1. 세입불납결손사유 총괄표 219
- 2. 세입불납결손액 조서 220
- 3. 세입미수납사유 총괄표 222
- 4. 세입미수납액 조서 224
- 5. 세출예산 전용사유 총괄표 226
- 6. 세출예산 전용조서 228
- 7. 세출예산 이용사유 총괄표 230
- 8. 세출예산 이용조서 232
- 9. 세출예산 이체사유 총괄표 234
- 10. 세출예산 이체조서 236
- 11. 세출예산 이월사유 총괄표 238
- 12. 세출예산 이월조서 240
- 13. 세출예산 이월명세서 242
- 14. 세출예산 불용사유 총괄표 244
- 15. 세출예산 불용조서 246

I . 결산 개요

제1장. 일반현황

1. 주요기능

□ 설치연혁

- (설립경위) '08.2월, 정부조직개편을 통해 재정경제부 금융정책기능과 금융감독위원회 감독정책기능을 통합하여 금융위원회를 설립

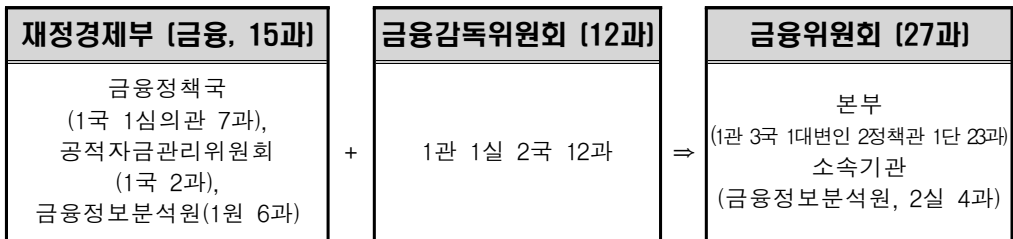

- 금융감독위원장과 금융감독원장의 겸임을 폐지하여 정책기능과 집행 기능을 분리하고 권한과 책임을 명확화
- (설립목적) 금융산업 발전, 건전한 신용질서와 공정한 금융거래관행 확립 및 금융수요자 보호를 통한 국민경제 발전

□ 주요임무 및 비전

- 금융정책 및 금융제도에 관한 정책의 수립
- 금융기관의 감독 및 관련 규정의 제·개정
- 금융기관의 설립, 합병, 영업 양수·도 등과 관련된 인·허가
- 증권·선물시장의 관리·감독 및 감시
- 금융중심지의 조성·발전 관련 정책의 수립

2. 조직구조

□ 조직도

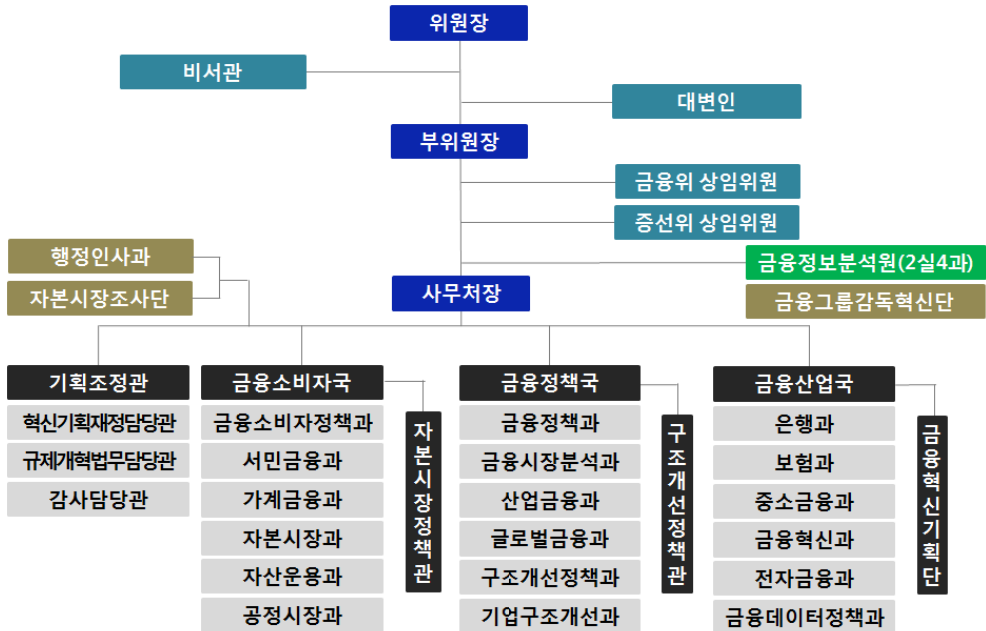

□ 주요업무

○ (금융위원회) 금융정책 및 금융감독에 관한 최고 의사결정기구

- 위원장, 부위원장, 상임위원 2인, 비상임위원 1인, 당연직 4인* 등 총 9인으로 구성

* 당연직 : 기획재정부 차관, 금융감독원장, 한국은행 부총재, 예금보험공사 사장

- 금융위원회의의 사무를 처리하기 위하여 1관 3국 1대변인 2정책관 1단 23과로 사무처를 구성

구 분	주요 기능
기획조정관	각종 정책·주요업무계획의 종합·조정, 국회업무·예산·감사 총괄
금융소비자국	금융소비자 정책 및 금융소비자 보호제도의 기획·총괄
자본시장정책관	자본시장정책, 자산운용정책 총괄, 외감제도·공인회계사정책 총괄
금융정책국	금융정책 수립·감독, 금융시장동향분석, 중소기업금융정책 등 총괄
구조개선정책관	공적자금상환기금 관리, 예금자보호정책, 기업구조조정 정책 총괄
금융산업국	은행업·보험업·상호저축은행업·여신전문금융업·상호금융업 정책 총괄
금융혁신기획단	4차 산업혁명에 따른 금융분야 정책 수립·총괄 및 전자금융거래 정책 등 총괄
대변인	주요정책에 관한 대국민 홍보계획 수립·조정

- (증권선물위원회) 자본시장 불공정거래 조사, 기업회계기준감리 등에 관한 업무를 수행하기 위해 금융위원회에 설치
 - 위원장(금융위 부위원장이 겸임), 상임위원 1인, 비상임위원 3인 등 총 5인으로 구성
- (금융정보분석원) 금융위원회 소속으로 자금세탁행위 및 공중협박자금 조달행위 규제 등에 관한 업무 수행

구 분	주요 기능
기획행정실	자금세탁방지제도 및 특정금융거래정보 보고제도 관련 정책·제도 총괄
심사분석실	특정금융거래정보의 심사분석·제공업무 통할·조정

3. 정원현황

□ 직제상 정원 및 현원

○ 정원 : 292명, 현원 : 298명 ('18.12.31. 현재)

	정 무 직	일 반 직	특 정 직	계
정원 합계	2	282	8	292
(현원 합계)	(2)	(288)	(8)	(298)
본부	2	238	-	240
금융정보분석원	-	50	8	58

4. 2018회계연도 주요 정책목표

□ 2018년도 업무계획

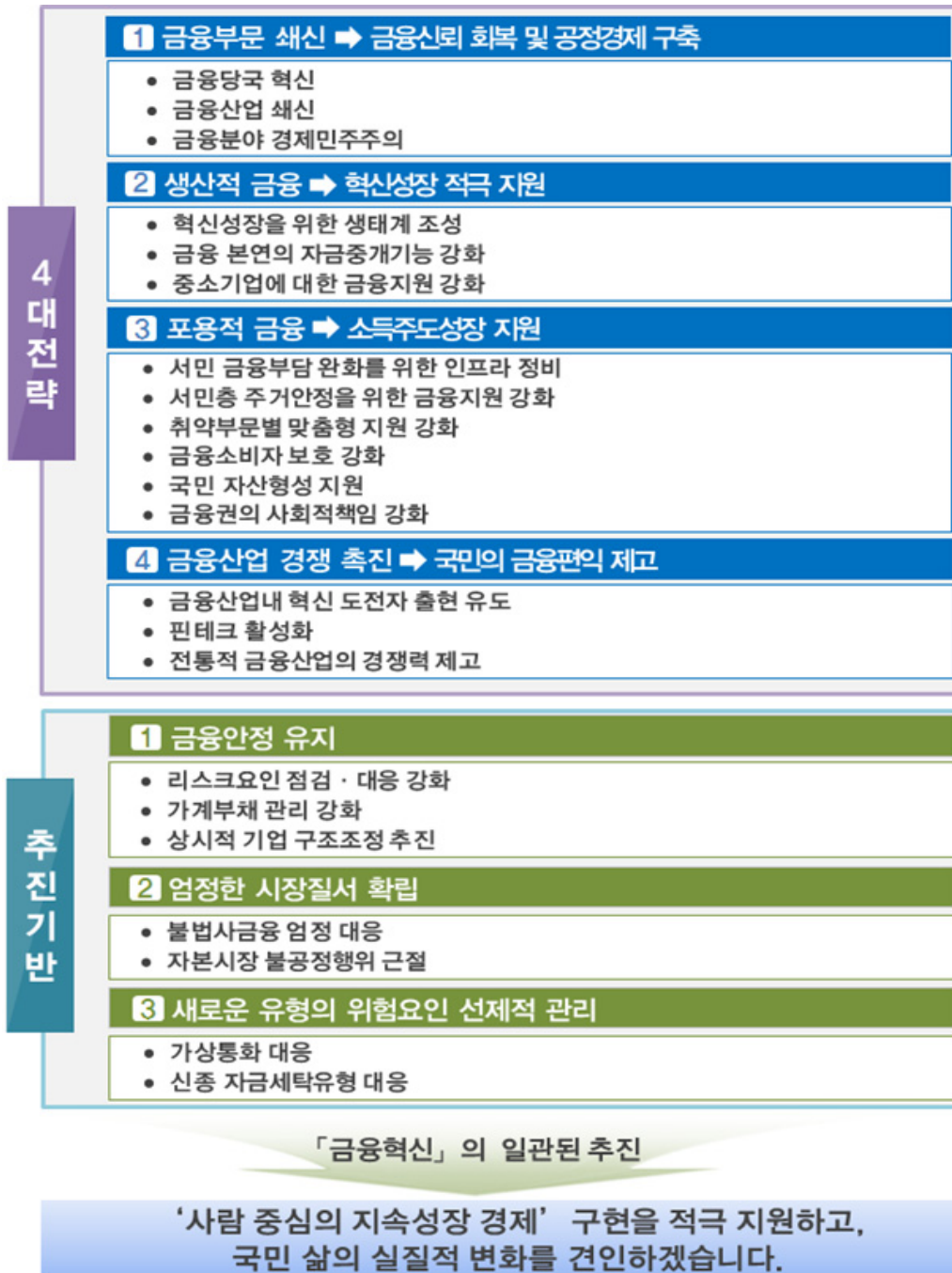

제2장. 세입세출(수입지출)결산 분석

1. 세입세출결산 분석

1) 세입세출결산 총괄

□ 총괄

(단위: 백만원, %)

구분		당 회계연도			전년도결산액	전년대비 증감을
		예산현액 (B)	결산액 (C)	집행율 (C/B)		
합 계	세입	28,585	42,965	150.3	100,843	-57.4
	세출	2,446,957	2,443,968	99.9	2,029,800	20.4
일반회계	세입	28,585	42,965	150.3	100,843	-57.4
	세출	2,446,957	2,443,968	99.9	2,029,800	20.4

- 2018회계연도 금융위원회 소관 일반회계 세입예산현액은 285억 85백만원이며, 150.3%인 429억 65백만원을 수납하였음
 - 전년대비 세입 결산액이 57.4% 감소한 주요 이유는 주택금융신용보증기금의 일반회계전입금 예산이 감소하였기 때문임
- 2018회계연도 금융위원회 소관 일반회계 세출예산현액은 2조 4,469억 57백만원이며, 이 중 99.9%인 2조 4,439억원 68백만원을 집행하였음
 - 전년대비 세출예산현액이 증가한 이유는 한국주택금융공사 출자(900억원), 산업은행 출자(혁신모험펀드)(추경 700억원 증액) 등 출자금, 공적자금상환기금으로전출금(3,000억원) 등 예산이 증가하였기 때문임

<참고> 최근 5개년간 세입세출결산 내역

□ 세입

(단위: 백만원)

구분		예산액	정수결정액	수납액	불납결손액	미수납액
2014	합 계	16,614	62,621	26,357	1,089	35,175
	일반회계	16,614	62,621	26,357	1,089	35,175
	특별회계	-	-	-	-	-
2015	합 계	21,692	167,857	137,683	721	29,453
	일반회계	21,692	167,857	137,683	721	29,453
	특별회계	-	-	-	-	-
2016	합 계	225,530	241,414	209,459	9,328	22,626
	일반회계	225,530	241,414	209,459	9,328	22,626
	특별회계	-	-	-	-	-
2017	합 계	77,829	130,952	100,843	14,578	15,531
	일반회계	77,829	130,952	100,843	14,578	15,531
	특별회계	-	-	-	-	-
2018	합 계	28,585	62,013	42,965	1,339	17,708
	일반회계	28,585	62,013	42,965	1,339	17,708
	특별회계	-	-	-	-	-

□ 세출

(단위: 백만원)

구분		예산액	예산현액	지출액	다음연도이월액	불용액
2014	합 계	1,118,270	1,118,289	117,962	93	1,000,234
	일반회계	1,118,270	1,118,289	117,962	93	1,000,234
	특별회계	-	-	-	-	-
2015	합 계	1,270,317	1,270,410	1,250,083	137	20,190
	일반회계	1,270,317	1,270,410	1,250,083	137	20,190
	특별회계	-	-	-	-	-
2016	합 계	2,326,874	2,330,293	2,327,896	51	2,346
	일반회계	2,326,874	2,330,293	2,327,896	51	2,346
	특별회계	-	-	-	-	-
2017	합 계	2,033,414	2,033,465	2,029,800	51	3,614
	일반회계	2,033,414	2,033,465	2,029,800	51	3,614
	특별회계	-	-	-	-	-
2018	합 계	2,446,906	2,446,957	2,443,968	237	2,752
	일반회계	2,446,906	2,446,957	2,443,968	237	2,752
	특별회계	-	-	-	-	-

2) 세입결산

□ 회계별 세입결산

〈일반회계〉

(단위: 백만원, %)

구 분	예산액(A)	정수결정액(B)	수납액(C)	C/A	C/B	불납결손액	미수납액
2018년도	28,585	62,013	42,965	150.3	69.3	1,339	17,708
2017년도	77,829	130,952	100,843	129.6	77.0	14,578	15,531
증감율	-63.3	-52.6	-57.4	-	-	-90.8	14.0

- 2018회계연도 금융위원회 소관 일반회계 세입 예산액은 285억 85백만원이며, 정수결정액은 620억 13백만원으로, 이 중 69.3%인 429억 65백만원을 수납하였고, 13억 39백만원을 불납결손 처리하였으며, 177억 8백만원을 미수납하였음
- 불납결손액 13억 39백만원은 소멸시효 완성, 폐업·상장폐지 등 법인에 부과된 과태료 등을 대상으로 현장방문 및 철저한 재산조사를 통해 소유 재산 전무한 장기체납 건을 기준으로 실시하였음
- 미수납액 177억 8백만원은 납기미도래(106억 40백만원) 및 납부기한 연장 등 징수유예(25억 10백만원), 폐업·재력부족 등 납부능력부족(45억 58백만원) 등에 따른 것임

3) 세출결산

□ 회계별 세출결산

〈일반회계〉

(단위: 백만원, %)

구 분	예산액 (A)	예산현액 (B)	지출액 (C)	C/A	C/B	차년도 이월액	불용액
2018년도	2,446,906	2,446,957	2,443,968	99.9	99.9	237	2,752
2017년도	2,033,414	2,033,465	2,029,800	99.8	99.8	51	3,614
증감율	20.3	20.3	20.4	-	-	364.0	-23.9

- 2018회계연도 금융위원회 소관 일반회계 세출예산현액은 2조 4,469억 57백만원으로, 이 중 99.9%인 2조 4,439억 68백만원을 집행하였고, 0.1%인 27억 52백만원은 불용, 0.01%인 2억 37백만원은 이월 처리하였음
- 불용 내역은 본부 및 소속기관(FIU) 인건비 집행잔액 8억 21백만원, 기본 경비 집행잔액 4억 68백만원, 주요사업비 집행잔액 등 14억 63백만원임
- 주요사업비 불용 내역은 FIU전산망구축운영 사업비 낙찰차액 및 시스템 구축 방식 변경에 의한 집행잔액 11억 49백만원, 국제중재수행 사업비 집행잔액 1억 55백만원, 금융관련국제협력 사업비 낙찰차액 등 집행잔액 40백만원 등임
- 이월 내역은 연내 완료하지 못한 연구용역(정책연구용역 5건, 일반연구용역 2건 등 총 7건) 대금 2억 37백만원으로 사고이월임

4) 성질별 세출실적

□ 회계 · 성질별 세출실적

〈일반회계〉

(단위: 백만원, %)

구 분	계	인건비	물건비	이전지출	자산취득	상환지출	전출금등	예비비 및 기타
2018년도	2,443,968	24,511	12,289	46,389	260,779	-	2,100,000	-
2017년도	2,029,800	23,291	14,979	45,896	145,633	-	1,800,000	-
증감율	20.4	5.2	-18.0	1.1	79.1	-	16.7	-

○ 2018회계연도 금융위원회 소관 일반회계 집행액은 2조 4,439억 68백만원으로 이를 성질별로 분류해 보면,

- 인건비는 전체 집행액의 1.0%인 245억 11백만원으로, 이는 전년대비 5.2% 증가한 수치임
- 물건비는 전체 집행액의 0.5%인 122억 89백만원으로, 이는 전년대비 18.0% 감소한 수치임
- 이전지출은 전체 집행액의 1.9%인 463억 89백만원으로, 이는 전년대비 1.1% 증가한 수치임
- 자산취득(자산취득비, 공사비, 일반출자금)은 전체 집행액의 10.7%인 2,607억 79백만원이고, 이는 전년대비 79.1% 증가한 수치임
- 전출금은 전체 집행액의 85.9%인 2조 1,000억원으로, 이는 전년대비 16.7% 증가한 수치임

5) 이월 · 불용내역

□ 회계별 이월 · 불용내역

<일반회계>

(단위: 백만원, %)

구 분	계	인건비	물건비	이전지출	자산취득	상환지출	전출금등	예비비 및 기타
예산현액	2,446,957 (100.0)	25,433 (1.0)	13,692 (0.6)	46,460 (1.9)	261,372 (10.7)	0 -	2,100,000 (85.8)	0 -
지출액	2,443,968 (100.0)	24,511 (1.0)	12,289 (0.5)	46,389 (1.9)	260,779 (10.7)	0 -	2,100,000 (85.9)	0 -
이월액	237 (100.0)	0 -	237 (100.0)	0 -	0 -	0 -	0 -	0 -
불용액	2,752 (100.0)	922 (33.5)	1,166 (42.4)	71 (2.6)	593 (21.5)	0 -	0 -	0 -

○ 2018회계연도 금융위원회 소관 일반회계 세출예산 이월액은 2억 37백만원임

- 이월은 모두 물건비에서 발생

· 이월 내역은 연내 완료하지 못한 연구용역(정책연구용역 5건, 일반연구용역 2건 등 총 7건) 대금으로 사고이월임

○ 2018회계연도 금융위원회 소관 일반회계 세출예산 불용액은 27억 52백만원임

- 불용은 물건비 11억 66백만원(42.4%), 인건비 9억 22백만원(33.5%), 자산취득 5억 93백만원(21.5%), 이전지출 71백만원(2.6%) 순으로 발생

· 불용 내역은 본부 및 소속기관(FIU) 인건비 집행잔액 8억 21백만원, 기본경비 집행잔액 4억 68백만원, FIU전산망구축운영 등 주요사업비 낙찰차액, 집행잔액 등 14억 63백만원임

6) 이체 · 이용 · 전용내역

□ 회계별 이체 · 이용 · 전용내역

(단위: 백만원, %)

구분		2018년	2017년	증감	증감율
전용	합 계	88	335	-246	-73.6
	일반회계	88	335	-246	-73.6

○ 2018회계연도 금융위원회 소관 일반회계 세출예산 전용액은 88백만원으로 전년대비(3억 35백만원) 73.6% 감소하였음

- 전용 내역은 정보시스템 보안강화(Window10 업그레이드)를 위한 자산 취득비로의 승인전용 45백만원, 환율 인상 및 분담금 상승에 따라 추가되는 국제부담금 지급을 위한 승인전용 14백만원(자금세탁방지추진 사업 3백만원, 금융관련국제협력 사업 11백만원), 에디터 수당 부족분 지급을 위한 상용임금으로의 승인전용 4백만원, 자금세탁방지 연차보고서 인쇄비 부족 등에 따른 일반수용비로의 자체전용 14백만원(자금세탁방지추진 사업 7백만원, 소속기관 기본경비 사업 7백만원), 패소사건의 소송비용(배상금) 지급을 위한 자체전용 11백만원 등임

2. 수입지출결산 분석

1) 수입지출결산 총괄

☐ 총괄

(단위: 백만원, %)

구 분	당회계연도			전년도 결산액	전년대비 증감율
	수정계획액(A)	결산액(B)	(B/A)		
공적자금상환기금	3,454,399	3,427,209	99.2	15,894,376	-78.4
농림수산업자신용보증기금	984,581	1,026,371	104.2	1,339,297	-23.4
농어가목돈마련저축장려기금	82,961	82,961	100.0	83,099	-0.2
신용보증기금	7,827,790	8,118,699	103.7	8,312,761	-2.3
예금보험기금채권상환기금	7,410,902	5,898,944	79.6	6,980,888	-15.5
주택금융신용보증기금	4,455,612	4,024,360	90.3	4,871,893	-17.4

- 공적자금상환기금 2018회계연도 수입·지출실적은 계획 3조 4,544억원의 99.2% 수준인 3조 4,272억원으로, 전년대비 78.4% 감소하였음
- 농림수산업자신용보증기금 2018회계연도 수입·지출실적은 계획 9,846억원의 104.2%인 1조 264억원으로, 전년대비 23.4% 감소하였음
- 농어가목돈마련저축장려기금 2018회계연도 수입·지출실적은 계획 830억원의 100.0%인 830억원으로, 전년대비 0.2% 감소하였음
- 신용보증기금 2018회계연도 수입·지출실적은 계획 7조 8,278억원의 103.7%인 8조 1,187억원으로, 전년대비 2.3% 감소하였음
- 예금보험기금채권상환기금 2018회계연도 수입·지출실적은 계획 7조 4,109억원의 79.6%인 5조 8,989억원으로, 전년대비 15.5% 감소하였음
- 주택금융신용보증기금 2018회계연도 수입·지출실적은 계획 4조 4,556억원의 90.3%인 4조 244억원으로, 전년대비 17.4% 감소하였음

□ 기금별 수입·지출결산 총괄

〈공적자금상환기금〉

(단위: 백만원, %)

구 분		수정계획액 (A)	결산액 (B)	증감	
				(B-A)	%
수입 (자금조달)	자체 수입	44,485	19,222	-25,263	-56.8
	정부내부수입	3,409,914	3,407,909	-2,006	-0.1
	차입금	-	-	-	-
	여유자금회수	-	78	78	-
합계		3,454,399	3,427,209	-27,190	-0.8
지출 (자금운용)	사업비	64,468	63,949	-519	-0.8
	기금운영비	5	3	-1	-30.8
	정부내부지출	3,345,809	3,320,212	-25,597	-0.8
	차입금원금상환	-	-	-	-
	차입금이자상환	-	-	-	-
	여유자금운용	44,117	43,045	-1,072	-2.4

○ 2018년도 수입(자금조달)은 계획대비 0.8% 감소

- 자체수입은 부실채권정리기금('13.2.22.청산) 사후정산 190억원, 기타재산수입 2.2억원 등이 전입되었고, 현물자산 매각으로 441억원 수입예정이었으나 해당 유가증권 매매각에 따라 동 금액만큼 수입규모 감소
- 정부내부수입은 특별회계전입금 감소에 따라 20억원 감소

○ 2018년도 지출(자금운용)은 계획대비 0.8% 감소

- 사업비는 부실채권정리기금 사후관리 비용으로 639억원 지출
- 기금운영비는 현물자산 매각비용이 발생하지 않아 3백만원만 집행
- 정부내부지출은 공공자금관리기금 예수금 중 신규예수분에 대한 예수금리 하락으로 계획대비 0.8% 감소
- 여유자금운용은 한은예치금으로 45백만원, 통화금융기관예치금으로 43,045백만원 보유

<농림수산업자신용보증기금>

(단위: 백만원, %)

구 분		수정계획액 (A)	결산액 (B)	증감	
				(B-A)	%
수입 (자금조달)	자체수입	324,492	301,546	-22,946	-7.1
	정부내부수입	78,668	77,993	-675	-0.9
	차입금	-	-	-	-
	여유자금회수	581,421	646,832	65,411	11.3
합계		984,581	1,026,371	41,790	4.2
지출 (자금운용)	사업비	314,252	303,853	-10,399	-3.3
	기금운영비	55,859	51,200	-4,659	-8.3
	정부내부지출	250,000	250,000	-	-
	차입금원금상환	-	-	-	-
	차입금이자상환	-	-	-	-
	여유자금운용	364,470	421,318	56,848	15.6

- 2018년도 수입실적은 1조 264억원으로 계획(9,846억원)대비 4.2% 증가
 - 자체수입으로 이자수입 12,400백만원, 기타경상이전수입 225,200백만원, 면허료 및 수수료 63,500백만원, 잡수익 300백만원을 조달
 - 정부내부수입은 공자기금예탁이자임
- 2018년도 지출실적은 1조 264억원으로 계획(9,846억원)대비 4.2% 증가
 - 사업비 303,900백만원, 기금운영비 51,200백만원, 정부내부지출 250,000백만원, 여유자금운용 421,318백만원을 운용

<농어가목돈마련저축장려기금>

(단위: 백만원, %)

구 분		수정계획액 (A)	결산액 (B)	증감	
				(B-A)	%
수입 (자금조달)	자체수입	41,492	41,492	0	0.0
	정부내부수입	41,467	41,467	-	-
	차입금	-	-	-	-
	여유자금회수	2	2	0	10.2
합계		82,961	82,961	0	0.0
지출 (자금운용)	사업비	82,953	82,943	-10	0.0
	기금운영비	-	-	-	-
	정부내부지출	-	-	-	-
	차입금원금상환	-	-	-	-
	차입금이자상환	-	-	-	-
	여유자금운용	8	18	10	124.4

○ 2018회계연도 수입(자금조달)

- 자체수입은 41,492백만원으로 계획(41,492백만원) 대비 집행실적은 100% 임
- 정부내부수입(정부출연금)은 41,467백만원으로 계획(41,467백만원) 대비 집행실적이 100%임
- 여유자금회수는 2백만원으로 계획(2백만원) 대비 집행실적이 100%임

○ 2018회계연도 지출(자금운용)

- 사업비(저축장려금)는 82,943백만원으로 계획(82,953백만원) 대비 집행실적이 100.0%임
- 여유자금운용은 18백만원으로 계획(8백만원) 대비 집행실적이 225%임

〈신용보증기금〉

(단위: 백만원, %)

구 분		수정계획액 (A)	결산액 (B)	증감	
				(B-A)	%
수입 (자금조달)	자체수입	2,346,532	2,150,219	-196,313	-8.4
	정부내부수입	608,075	608,075	0	0.0
	차입금	-	-	-	-
	여유자금회수	4,873,183	5,360,406	487,223	10.0
합계		7,827,790	8,118,699	290,909	3.7
지출 (자금운용)	사업비	2,915,803	2,546,197	-369,606	-12.7
	기금운영비	329,908	318,872	-11,036	-3.3
	정부내부지출	-	-	-	-
	차입금원금상환	-	-	-	-
	차입금이자상환	-	-	-	-
	여유자금운용	4,582,079	5,253,631	671,552	14.7

- 2018년도 수입 및 지출 실적은 8조 1,187억원으로 계획(7조 8,278억원) 대비 103.7% 수준
- (수입) 자체수입 2조 1,502억원, 정부내부수입 6,081억원, 여유자금회수 5조 3,604억원 수입
- (지출) 사업비 2조 5,462억원, 기금운영비 3,189억원, 여유자금운용 5조 2,536억원 지출

〈예금보험기금채권상환기금〉

(단위: 백만원, %)

구 분		수정계획액 (A)	결산액 (B)	증감	
				(B-A)	%
수입 (자금조달)	자체수입	2,951,014	2,248,507	-702,507	-23.8
	정부내부수입	-	-	-	-
	차입금	2,100,000	1,480,000	-620,000	-29.5
	여유자금회수	2,359,888	2,170,438	-189,450	-8.0
합계		7,410,902	5,898,944	-1,511,958	-20.4
지출 (자금운용)	사업비	43,798	918	-42,880	-97.9
	기금운영비	4,158	3,885	-273	-6.6
	정부내부지출	-	-	-	-
	차입금원금상환	5,310,000	5,310,000	-	-
	차입금이자상환	300,769	212,577	-88,192	-29.3
	여유자금운용	1,752,177	371,565	-1,380,612	-78.8

- (수입) 자체수입 2조 2,485억원, 예보채상환기금채권 발행자금 1조 4,800억원, 여유자금 회수 2조 1,704억원으로 계획(7조 4,109억원) 대비 1조 5,120억원 감소
- (지출) 예보채상환기금채권 원리금 상환 5조 5,226억원, 사업비 9억원, 기금운영비 39억원을 지출하고 여유자금으로 3,716억원을 보유하여 계획(7조 4,109억원) 대비 1조 5,120억원 감소

<주택금융신용보증기금>

(단위: 백만원, %)

구 분		수정계획액 (A)	결산액 (B)	증감	
				(B-A)	%
수입 (자금조달)	자체수입	1,259,424	1,129,439	-129,985	-10.3
	정부내부수입	7,955	7,955	0	0.0
	차입금	-	-	-	-
	여유자금회수	3,188,233	2,886,966	-301,267	-9.4
합계		4,455,612	4,024,360	-431,252	-9.7
지출 (자금운용)	사업비	347,644	234,416	-113,228	-32.6
	기금운영비	71,070	62,785	-8,285	-11.7
	정부내부지출	-	-	-	-
	차입금원금상환	-	-	-	-
	차입금이자상환	-	-	-	-
	여유자금운용	4,036,898	3,727,158	-309,740	-7.7

○ 수입

- 자체수입은 채권운용비중 축소에 따른 이자수입 감소, 대위변제규모 축소에 따른 구상권 회수 실적 감소 및 주연보계정 보증공급의 계획대비 실적 부진으로 인한 금융기관출연금, 신용보증료 감소 등으로 계획 대비 89.7% 수납
- 여유자금 회수는 향후 금리상승을 감안하여 채권 운용 비중을 축소하고 예치금 운용 비중을 확대하는 등의 자금운용으로 계획대비 90.6% 수납

○ 지출

- 3분기까지 지속된 주택경기 호조 및 저금리 기조 등에 따라 보증사고 순증률이 낮은 수준으로 유지되는 등 계획 대비 대위변제 실적 감소하여 67.4% 집행
- 기금운영비는 불요불급한 예산집행 억제를 통한 경비절감으로 계획 대비 88.3% 집행
- 여유자금운용은 이자율변동 및 자금시장 상황 등을 감안하여 예치금 및 유가증권 등을 운용하여 계획대비 92.3% 집행

〈참고〉 최근 5개년간 수입지출결산 내역

□ 수입

(단위: 백만원)

구 분		수정수입계획액	징수결정액	수납액	불납결손액	미수납액
공적자금상환기금	2014	8,972,929	8,899,524	(8,725,224) 8,899,524	0	0
	2015	3,260,040	3,055,726	(2,859,726) 3,055,726	0	0
	2016	11,921,773	11,667,753	(11,579,653) 11,667,753	0	0
	2017	16,123,501	15,984,076	(15,894,376) 15,984,076	0	0
	2018	3,454,399	3,534,909	(3,427,209) 3,534,909	0	0
농 업 신 원 보 조 기 금	2014	1,686,035	2,434,090	(2,431,090) 2,434,090	0	0
	2015	1,513,370	1,484,034	(1,480,334) 1,484,034	0	0
	2016	1,015,978	1,169,138	(1,165,038) 1,169,138	0	0
	2017	1,007,434	4,182,937	(1,339,297) 1,339,297	57,446	2,786,195
	2018	984,581	2,982,624	(1,026,371) 1,026,371	40,518	1,915,735
농 어 가 목 돈 마 련 저 축 장 려 기 금	2014	99,685	181,447	(99,687) 181,447	0	0
	2015	101,443	191,968	(100,338) 191,968	0	0
	2016	100,644	130,894	(100,644) 130,894	0	0
	2017	86,563	95,169	(83,099) 95,169	0	0
	2018	82,961	102,521	(82,961) 102,521	0	0

구 분		수정수입계획액	징수결정액	수납액	불납결손액	미수납액
신용보증기금	2014	6,226,934	6,899,237	(6,899,237) 6,899,237	0	0
	2015	5,654,188	6,286,783	(6,286,783) 6,286,783	0	0
	2016	5,082,189	6,397,818	(6,397,818) 6,397,818	0	0
	2017	5,488,847	24,876,653	(8,312,761) 8,312,761	2,270,713	14,293,178
	2018	7,827,790	24,060,360	(8,118,699) 8,118,699	1,747,300	14,194,361
예금보험기금채권 상환기금	2014	7,165,365	7,976,052	(7,976,052) 7,976,052	0	0
	2015	6,835,427	6,171,344	(6,171,344) 6,171,344	0	0
	2016	6,481,124	7,084,913	(7,084,913) 7,084,913	0	0
	2017	8,991,280	6,982,237	(6,980,888) 6,980,888	73	1,277
	2018	7,410,902	5,900,978	(5,898,944) 5,898,944	131	1,902
주택금융신용보증 기금	2014	3,397,804	3,457,280	(3,457,280) 3,457,280	0	0
	2015	4,033,870	2,780,634	(2,780,634) 2,780,634	0	0
	2016	3,883,456	3,390,536	(3,390,536) 3,390,536	0	0
	2017	3,190,784	8,157,569	(4,871,893) 4,871,893	193,271	3,092,405
	2018	4,455,612	6,960,379	(4,024,360) 4,024,360	166,283	2,769,737

□ 지출

(단위: 백만원)

구 분		수정지출계획액	지출계획현액	지출액	다음연도 이월액	불용액
공적자금상환기금	2014	8,972,929	8,972,929	(8,725,224) 8,899,524	0	118,310
	2015	3,260,040	3,260,040	(2,859,726) 3,055,726	0	145,861
	2016	11,921,773	11,921,773	(11,579,653) 11,667,753	0	119,181
	2017	16,123,501	16,123,501	(15,894,376) 15,984,076	0	147,355
	2018	3,454,399	3,454,399	(3,427,209) 3,534,909	0	26,118
농림수산업자 신용보증기금	2014	1,686,035	1,686,035	(2,431,090) 2,434,090	0	26,585
	2015	1,513,370	1,513,370	(1,480,334) 1,484,034	0	8,012
	2016	1,015,978	1,015,978	(1,165,038) 1,169,138	0	5,755
	2017	1,007,434	1,007,434	(1,339,297) 1,339,297	0	8,785
	2018	984,581	984,581	(1,026,371) 1,026,371	0	15,058
농어가목돈마련 저축장려기금	2014	99,685	99,685	(99,687) 181,447	0	1
	2015	101,443	101,443	(100,338) 191,968	0	9
	2016	100,644	100,644	(100,644) 130,894	0	1
	2017	86,563	86,563	(83,099) 95,169	0	1,762
	2018	82,961	82,961	(82,961) 102,521	0	10
신용보증기금	2014	6,226,934	6,252,567	(6,899,237) 6,899,237	2,429	327,776
	2015	5,654,188	5,656,617	(6,286,783) 6,286,783	0	423,165

구 분		수정지출계획액	지출계획현액	지출액	다음연도 이월액	불용액
신용보증기금	2016	5,082,189	5,082,189	(6,397,818) 6,397,818	0	315,639
	2017	5,488,847	5,488,847	(8,312,761) 8,312,761	0	601,479
	2018	7,827,790	7,827,790	(8,118,699) 8,118,699	1,541	379,101
예금보험기금채권 상환기금	2014	7,165,365	7,165,365	(7,976,052) 7,976,052	0	54,880
	2015	6,835,427	6,835,427	(6,171,344) 6,171,344	0	105,844
	2016	6,481,124	6,481,124	(7,084,913) 7,084,913	0	113,005
	2017	8,991,280	8,991,280	(6,980,888) 6,980,888	0	34,464
	2018	7,410,902	7,410,902	(5,898,944) 5,898,944	0	131,346
주택금융신용보증 기금	2014	3,397,804	3,397,821	(3,457,280) 3,457,280	945	10,473
	2015	4,033,870	4,034,815	(2,780,634) 2,780,634	12	15,076
	2016	3,883,456	3,883,468	(3,390,536) 3,390,536	103	108,081
	2017	3,190,784	3,190,887	(4,871,893) 4,871,893	96	201,613
	2018	4,455,612	4,455,708	(4,024,360) 4,024,360	82	121,526

2) 수입결산

〈공적자금상환기금〉

(단위: 백만원, %)

구 분	수정 수입계획액 (A)	징수결정액	수납액		B/A	B/C	불납 결손액	미수납액
			18년(B)	17년(C)				
합계	3,454,399	3,534,909	3,427,209	15,894,376	99.2	21.6	-	-
자체수입	44,485	19,222	19,222	4,614	43.2	416.6	-	-
정부내부수입	3,409,914	3,407,909	3,407,909	15,889,696	99.9	21.4	-	-
차입금	-	-	-	-	-	-	-	-
여유자금회수	-	107,778	78	67	-	117.9	-	-

- 수입(자금조달)은 계획대비 99.2%수준이며, 전년대비 21.6% 수준
 - 자체수입은 부실채권정리기금 경정청구 등으로 인한 환급금으로 전년 대비 146억원 증가함
 - 정부내부수입의 감소는 예수원리금 상환 규모가 전년대비 크게 감소*함에 따른 공공자금관리기금 예수금 감소 등에 기인

* 원리금 상환액 : ('17년) 15조 8,939억원 → ('18년) 3조 3,202억원

<농림수산업자신용보증기금>

(단위: 백만원, %)

구 분	수정 수입계획액 (A)	징수결정액	수납액		B/A	B/C	불납 결손액	미수납액
			18년(B)	17년(C)				
합계	984,581	2,982,624	1,026,371	1,339,297	104.2	76.6	40,518	1,915,735
자체수입	324,492	2,257,799	301,546	321,582	92.9	93.8	40,518	1,915,735
정부내부수입	78,668	77,993	77,993	27,997	99.1	278.6	-	-
차입금	-	-	-	-	-	-	-	-
여유자금회수	581,421	646,832	646,832	989,717	111.3	65.4	-	-

- 불납결손액 및 미수납액 발생사유는 15년 결산 심사 결과 국회의 「기금의 미수납채권 관리실태」, 감사요구 결과 감사원의 「결산작성지침 구체화」 등 지적사항 반영하여 2017년 회계부터 구상채권 관련 수입액 금액을 징수결정액으로 포함
- 자체수입은 재산수입, 경상이전수입, 재화및용역판매수입으로 전년대비 20,036백만원 감소한 301,546백만원임
 - 재산수입은 여유자금운용에 따른 이자 수입으로 여유자금감소 등에 따라 전년대비 10,818백만원 감소한 12,402백만원 수입
 - 경상이전수입은 소송및법적절차비용회수 등이 재화및용역판매수입에서 이전되어 계상됨에 따라 전년대비 12,141백만원 감소한 225,310백만원 수입
- 정부내부수입은 공공자금관리기금 예탁금이자로 77,993백만원 수입
- 여유자금회수는 여유자금운용규모 감소에 따라 전년대비 342,885백만원 감소한 646,832백만원 회수

<농어가목돈마련저축장려기금>

(단위: 백만원, %)

구 분	수정 수입계획액 (A)	징수결정액	수납액		B/A	B/C	불납 결손액	미수납액
			18년(B)	17년(C)				
합계	82,961	102,521	82,961	83,099	100.0	99.8	-	-
자체수입	41,492	41,492	41,492	41,555	100.0	99.8	-	-
정부내부수입	41,467	41,467	41,467	41,542	100.0	99.8	-	-
차입금	-	-	-	-	-	-	-	-
여유자금회수	2	19,562	2	2	110.2	88.4	-	-

- 자체수입은 41,492백만원으로 전년(41,555백만원) 대비 63백만원(0.2%) 감소
 - 한국은행출연금이 41,467백만원으로 전년(41,542백만원) 대비 75백만원(0.2%) 감소
 - 여유자금운용 이자수입은 25백만원으로 전년(13백만원)도에 비하여 12백만원(92.3%) 증가
- 정부내부수입(정부출연금)은 41,467백만원으로 전년(41,542백만원) 대비 75백만원(0.2%) 감소
- 여유자금회수는 2백만원으로 전년(2백만원)과 동일

<신용보증기금>

(단위: 백만원, %)

구 분	수정 수입계획액 (A)	징수결정액	수납액		B/A	B/C	불납 결손액	미수납액
			18년 (B)	17년 (C)				
합계	7,827,790	24,060,360	8,118,699	8,312,761	103.7	97.7	1,747,300	14,194,361
자체수입	2,346,532	18,091,880	2,150,219	2,317,055	91.6	92.8	1,747,300	14,194,361
정부내부수입	608,075	608,075	608,075	195,701	100.0	310.7	-	-
차입금	-	-	-	-	-	-	-	-
여유자금회수	4,873,183	5,360,406	5,360,406	5,800,005	110.0	92.4	-	-

- 2018년도 수입실적은 8조 1,187억원으로 계획(7조 8,278억원) 대비 103.7% 수입
 - 구상권회수 4,042억원, 신용보증료 6,248억원, 금융기관출연금 8,126억원, 이자수입 1,035억원, 정부 출연금 1,417억원, 공공자금관리기금 예탁원금 회수 4,550억원 등

<예금보험기금채권상환기금>

(단위: 백만원, %)

구 분	수정 수입계획액 (A)	징수결정액	수납액		B/A	B/C	불납 결손액	미수납액
			18년(B)	17년(C)				
합계	7,410,902	5,900,978	5,898,944	6,980,888	79.6	84.5	131	1,902
자체수입	2,951,014	2,250,540	2,248,507	2,936,967	76.2	76.6	131	1,902
정부내부수입	-	-	-	-	-	-	-	-
차입금	2,100,000	1,480,000	1,480,000	1,520,000	70.5	97.4	-	-
여유자금회수	2,359,888	2,170,438	2,170,438	2,523,921	92.0	86.0	-	-

- 총수입은 5조 8,989억원으로 자체수입 2조 2,485억원,
예보채상환기금채권 발행자금 1조 4,800억원, 여유자금 회수 2조
1,704억원으로 계획(7조 4,109억원) 대비 1조 5,120억원 감소
- 자체수입 2조 2,485억원은 보유주식 매각에 따른 재고자산매각대
1,100억원 (계획 대비 9,206억원 감소), 대출금 회수 및 배당금 수입 등
4,264억원(계획 대비 1,074억원 증가), 특별기여금 1조 7,121억원(계획
대비 1,106억원 증가) 등으로 계획(2조 9,510억원) 대비 7,025억원 감소
- 예보채상환기금채권 발행규모는 자체수입 증가 등으로 인하여 계획(2조
1,000억원) 대비 6,200억원 감소한 1조 4,800억원
- 여유자금회수는 ' 17년도 기금운용 결과에 따른 기초보유자금으로
계획(2조 3,599억원) 대비 1,895억원 감소한 2조 1,704억원

〈주택금융신용보증기금〉

(단위: 백만원, %)

구 분	수정 수입계획액 (A)	징수결정액	수납액		B/A	B/C	불납 결손액	미수납액
			18년(B)	17년(C)				
합계	4,455,612	6,960,379	4,024,360	4,871,893	90.3	82.6	166,283	2,769,737
자체수입	1,259,424	4,065,459	1,129,439	1,018,814	89.7	110.9	166,283	2,769,737
정부내부수입	7,955	7,955	7,955	8,020	100.0	99.2	-	-
차입금	-	-	-	-	-	-	-	-
여유자금회수	3,188,233	2,886,966	2,886,966	3,845,059	90.6	75.1	-	-

○ 자체수입

- 이자수입 : 금리상승기 수익률 제고를 위해 채권운용비중을 축소하고 예치금 중 일부를 장기로 운용함에 따라 전년(976억원) 대비 263억원 감소한 713억원 수입
- 보증료수입
 - (주신보계정) 보증료율 인하로 실현보증료율은 하락하였으나 보증잔액이 증가함에 따라 전년(1,149억원) 대비 45억원 증가한 1,194억원 수입
 - * 보증잔액(조원) : ('16)67.0 → ('17)71.6 → ('18)77.5
 - (주연보계정) 주택연금 누적 가입자 수 증가에 따라 전년(591억원) 대비 66억원 증가한 657억원 수입
- 법정부담금(금융기관출연금)
 - (주신보계정) 주택자금대출 평잔 증가 및 평균출연료율 상승으로 전년(5,726억원) 대비 1,510억원 증가한 7,236억원 수입
 - * 주택자금대출평잔(조원) : ('17)365 → ('18)401, 평균출연료율(%) : ('17)0.158 → ('18)0.180
 - (주연보계정) 주택연금지급평잔 증가에 따라 전년(46억원) 대비 13억원 증가한 59억원 수입
 - * 주택연금지급평잔(조원) : ('17)2.4 → ('18)3.1
- 기타경상이전수입 : 대위변제규모 축소에 따른 구상권 회수 자원 감소 및 채권이자수입 하락으로 인한 선급법인세 지출 규모 감소 등으로 전년(1,699억원) 대비 263억원 감소한 1,436억원 수입
- 정부내부수입 : 공공자금관리기금예탁에 따른 이자 80억원 수입
- 여유자금회수 : 향후 금리상승을 감안하여 채권 운용비중을 축소하고 예치금 운용비중을 확대하는 등의 운용으로 전년(3조 8,451억원) 대비 9,581억원 감소한 2조 8,870억원 수입

3) 지출결산

〈공적자금상환기금〉

(단위: 백만원, %)

구 분	수정지출 계획액 (A)	지출계획 현액	지출액		B/A	B/C	다음연도 이월액	불용액
			18년(B)	17년(C)				
합계	3,454,399	3,454,399	3,427,209	15,894,376	99.2	21.6	-	26,118
사업비	64,468	64,468	63,949	355	99.2	18,019.4	-	519
기금운영비	5	5	3	2	69.2	177.7	-	1
정부내부지출	3,345,809	3,345,809	3,320,212	15,893,941	99.2	20.9	-	25,597
차입금원금상환	-	-	-	-	-	-	-	-
차입금이자상환	-	-	-	-	-	-	-	-
여유자금운용	44,117	44,117	43,045	78	97.6	54,869.8	-	-

- 지출(자금운용)은 계획대비 99.2%수준이며, 전년대비 21.6% 수준
 - 사업비는 부실채권정리기금 소송(대우조선해양 M&A) 판결 확정에 따라 전년대비 636억원 증가
 - 기금운영비는 전년대비 안전검토수당 증가 등으로 소폭 증가
 - 정부내부지출은 전년대비 만기도래 예수원리금 규모 감소에 기인
 - * 원리금 상환액 : ('17년) 15조 8,939억원 → ('18년) 3조 3,202억원
 - 여유자금운용은 경정청구 환급금 및 저금리에 따른 공적자금예수금 이자상환액 감소 등으로 전년대비 430억원 증가

<농림수산업자신용보증기금>

(단위: 백만원, %)

구 분	수정지출 계획액 (A)	지출계획 현액	지출액		B/A	B/C	다음연도 이월액	불용액
			18년(B)	17년(C)				
합계	984,581	984,581	1,026,371	1,339,297	104.2	76.6	-	15,058
사업비	314,252	314,252	303,853	234,464	96.7	129.6	-	10,399
기금운영비	55,859	55,859	51,200	53,780	91.7	95.2	-	4,659
정부내부지출	250,000	250,000	250,000	300,000	100.0	83.3	-	-
차입금원금상환	-	-	-	-	-	-	-	-
차입금이자상환	-	-	-	-	-	-	-	-
여유자금운용	364,470	364,470	421,318	751,052	115.6	56.1	-	-

- 사업비는 전년대비 312,900백만원 증가한 1,026,371백만원 집행
- 기금운영비는 구상권관리비, 위탁사업비가 사업비로 이전됨에 따라 전년대비 2,580백만원 감소한 51,200백만원 집행
- 정부내부지출은 농특회계반환자금 등으로 250,000백만원 집행
- 여유자금운용은 전년대비 329,000백만원 감소한 421,318백만원 집행

<농어가목돈마련저축장려기금>

(단위: 백만원, %)

구 분	수정지출 계획액 (A)	지출계획 현액	지출액		B/A	B/C	다음연도 이월액	불용액
			18년(B)	17년(C)				
합계	82,961	82,961	82,961	83,099	100.0	99.8	-	10
사업비	82,953	82,953	82,943	83,097	100.0	99.8	-	10
기금운영비	-	-	-	-	-	-	-	-
정부내부지출	-	-	-	-	-	-	-	-
차입금원금상환	-	-	-	-	-	-	-	-
차입금이자상환	-	-	-	-	-	-	-	-
여유자금운용	8	8	18	2	224.4	814.3	-	-

- 사업비(저축장려금)는 82,943백만원으로 전년(83,097백만원) 대비 154백만원(0.2%) 감소
 - 농어가목돈마련저축 만기 원리금 수령자수와 수령금액이 줄어들에 따라 저축장려금 지급액이 감소한 데 기인
- 여유자금운용은 18백만원으로 전년(2백만원) 대비 16백만원(814.3%) 증가

<신용보증기금>

(단위: 백만원, %)

구 분	수정지출 계획액 (A)	지출계획 현액	지출액		B/A	B/C	다음연도 이월액	불용액
			18년(B)	17년(C)				
합계	7,827,790	7,827,790	8,118,699	8,312,761	103.7	97.7	1,541	379,101
사업비	2,915,803	2,915,803	2,546,197	2,251,965	87.3	113.1	1,541	368,065
기금운영비	329,908	329,908	318,872	308,387	96.7	103.4	-	11,036
정부내부지출	-	-	-	-	-	-	-	-
차입금원금상환	-	-	-	-	-	-	-	-
차입금이자상환	-	-	-	-	-	-	-	-
여유자금운용	4,582,079	4,582,079	5,253,631	5,752,410	114.7	91.3	-	-

- 2018년도 지출실적은 8조 1,187억원으로 계획(7조 8,278억원) 대비 103.7% 지출
- 대위변제 2조 3,250억원, 보증료환급 696억원, 업무용건물 81억원, 구상권관리 730억원, 보증연계투자 395억원, 신보IT운영 242억원, 기금관리비 923억원 등

<예금보험기금채권상환기금>

(단위: 백만원, %)

구 분	수정지출 계획액 (A)	지출계획 현액	지출액		B/A	B/C	다음연도 이월액	불용액
			18년(B)	17년(C)				
합계	7,410,902	7,410,902	5,898,944	6,980,888	79.6	84.5	-	131,346
사업비	43,798	43,798	918	64,856	2.1	1.4	-	42,880
기금운영비	4,158	4,158	3,885	3,647	93.4	106.5	-	273
정부내부지출	-	-	-	-	-	-	-	-
차입금원금상환	5,310,000	5,310,000	5,310,000	4,390,000	100.0	121.0	-	-
차입금이자상환	300,769	300,769	212,577	351,947	70.7	60.4	-	88,192
여유자금운용	1,752,177	1,752,177	371,565	2,170,438	21.2	17.1	-	-

- 총지출은 5조 8,989억원으로 예보채상환기금채권 원금상환 5조 3,100억원, 이자상환 2,126억원, 사업비 9억원, 기금운영비 39억원, 여유자금운용 3,716억원으로 계획(7조 4,109억원) 대비 1조 5,120억원 감소
- 예보채상환기금 채권 만기도래 원리금은 차질없이 상환하였고, 이자상환액의 경우 채권 발행물량 감소 및 발행금리 하락으로 계획(3,008억원) 대비 882억원 감소
- 사업비는 전입금환급 0.05억원, 정리자문경비등 6억원, 법적절차비 3억원으로 전입금환급 및 정리자문경비 계획 대비 집행 감소로 계획(438억원) 대비 429억원 감소
- 기금운영비는 인건비 31억원, 기금관리비 8억원으로 관련 인력 · 업무량 감소 및 예산절감 노력에 따라 계획(42억원) 대비 3억원 감소
- 여유자금운용은 ' 18년도 기금운용 결과에 따른 기말보유자금으로 재고자산매각대 계획 대비 감소(△9,206억원), 채권발행액 감소(△6,200억원), 기타 자체수입 증가(1,074억원), 기초보유자금 감소(△1,895억원), 특별기여금 증가(1,106억원), 이자상환액 감소(882억원), 사업비 및 기금운영비 절감(432억원)으로 인해 당초 계획(1조 7,522억원) 대비 1조 3,806억원 감소

<주택금융신용보증기금>

(단위: 백만원, %)

구 분	수정지출 계획액 (A)	지출계획 현액	지출액		B/A	B/C	다음연도 이월액	불용액
			18년(B)	17년(C)				
합계	4,455,612	4,455,708	4,024,360	4,871,893	90.3	82.6	82	121,526
사업비	347,644	347,644	234,416	255,777	67.4	91.6	14	113,213
기금운영비	71,070	71,166	62,785	62,942	88.3	99.8	68	8,312
정부내부지출	-	-	-	50,000	-	-	-	-
차입금원금상환	-	-	-	-	-	-	-	-
차입금이자상환	-	-	-	-	-	-	-	-
여유자금운용	4,036,898	4,036,898	3,727,158	4,503,174	92.3	82.8	-	-

○ 사업비

- 구상권관리비 : 사고발생액* 증가에 따른 공탁금 지출 증가로 전년(103억)대비 14억 증가한 117억원 집행

* 사고발생액 추이(억원) : ('14) 4,376 → ('15) 3,783 → ('16) 3,636 → ('17) 2,902 → ('18) 3,564

- 보증료환급 : 가계부채관리 정책 등에 따른 주택시장 안정화 기조 및 지속적인 보증료율 인하 영향 등으로 전년도(235억원) 수준인 237억원 유지
- 대위변제 : 3분기까지 지속된 주택경기 호조 및 저금리 기조 등으로 인해 보증사고 순증률*이 낮은 수준으로 유지됨에 따라 전년(2,182억원) 대비 232억원 감소한 1,950억원 집행

* 보증사고 순증률(%) : ('14)0.7→('15)0.4→('16)0.3→('17)0.3→('18)0.3

- 판매장려수당 : 전년(3억) 대비 1억원 감소한 2억원 집행
- 정보화사업비 : 전년(34억) 대비 5억원 증가한 39억원 집행

○ 기금운영비

- 인건비 및 기금관리비 : 전년(481억원) 대비 7억원 증가한 488억원 집행
- 위탁수수료 : 전년(81억원) 대비 3억원 증가한 84억원 집행
- 선급법인세 : 전년(67억원) 대비 11억원 감소한 56억원 집행

- 여유자금운용 : 총수입에서 사업비와 기금운영비에 충당하고 남은 자금으로 수익률 및 리스크관리 제고를 위한 예치금 등의 운용으로 전년(4조 5,032억원) 대비 7,760억원 감소한 3조 7,272억원

4) 성질별 지출실적

〈공적자금상환기금〉

(단위: 백만원, %)

구 분	계	인건비	물건비	이전지출	자산취득	상환지출	전출금등	예비비 및 기타	여유자금 운용
2018	3,427,209	-	3	-	-	3,320,212	-	63,949	43,045
2017	15,894,376	-	2	-	-	15,893,941	-	355	78
증감율	-78.4	-	77.7	-	-	-79.1	-	17919.4	54769.8

○ 성질별 지출실적은 전년대비 78.4% 감소

- 물건비는 부실채권정리기금('13.2.22.청산)으로부터 인수한 현물자산(유가증권) 매매각으로 3백만원만 집행
- 상환지출은 만기도래 예수원리금 상환규모 감소로 전년대비 79.1% 감소
- 예비비 및 기타지출은 부실채권정리기금 소송(대우조선해양 M&A) 판결 확정에 따라 지출된 인건비 및 소송패소금과 부대비용 등임
- 여유자금운용은 기말 한은예치금 및 통화금융기관 예치금으로, 부실채권정리기금 관련 소송 등에 따른 기타정상이전 수입 발생으로 대폭 증가

<농림수산업자신용보증기금>

(단위: 백만원, %)

구 분	계	인건비	물건비	이전지출	자산취득	상환지출	전출금등	예비비 및 기타	여유자금 운용
2018	1,026,371	44,980	26,347	-	51,050	-	200,000	282,675	421,318
2017	1,339,297	46,207	26,137	-	1,952	-	300,000	213,949	751,052
증감율	-23.4	-2.7	0.8	-	2515.2	-	-33.3	32.1	-43.9

- 인건비는 정규직 직원 인력조정 운영 등으로 인하여 전년대비 2.7% 감소한 44,980백만원 집행
- 물건비는 운용비·여비·업무추진비·연구개발비 7,484백만원, 구상권 관리비 14,718백만원, 위탁사업비 3,530백만원, 선급법인세 615백만원이며, 전년대비 0.8% 증가한 26,347백만원 집행
- 자산취득은 유형자산취득분 512백만원, 임차보증금 증가분 538백만원, 공공자금관리기금예탁 500,000백만원으로 인하여 전년대비 2,515.2% 증가한 51,050백만원 집행
- 전출금은 농특회계 반환에 따라 200,000백만원 집행
- 예비비 및 기타는 대위변제금 증가 등으로 인하여 전년대비 32.1% 증가한 282,675백만원 집행
- 여유자금운용은 예치금 및 유가증권매입과 관련된 지출로 총수입 1조 264억원에서 사업비, 기금운용비, 농특회계반환금으로 운용한 6,051억원을 제외하고 4,213억원을 여유자금으로 운용

<농어가목돈마련저축장려기금>

(단위: 백만원, %)

구 분	계	인건비	물건비	이전지출	자산취득	상환지출	전출금등	예비비 및 기타	여유자금 운용
2018	82,961	-	-	82,943	-	-	-	-	18
2017	83,099	-	-	83,097	-	-	-	-	2
증감율	-0.2	-	-	-0.2	-	-	-	-	714.3

○ 이전지출은 82,943백만원으로 전년(83,097백만원) 대비 154백만원(0.2%) 감소
 - 농어가목돈마련저축 만기 원리금 수령자수와 수령금액이 줄어들에 따라
 저축장려금 지급액이 감소한 데 기인

○ 여유자금운용은 18백만원으로 전년(2백만원) 대비 16백만원(800%) 증가

〈신용보증기금〉

(단위: 백만원, %)

구 분	계	인건비	물건비	이전지출	자산취득	상환지출	전출금등	예비비 및 기타	여유자금 운용
2018	8,118,699	228,243	176,357	2,924	62,063	-	-	2,395,482	5,253,631
2017	8,312,761	217,329	181,766	1,485	62,113	-	-	2,097,658	5,752,410
증감율	-2.3	5.0	-3.0	96.9	-0.1	-	-	14.2	-8.7

- 인건비 2,282억원, 물건비 1,764억원, 이전지출(고용부담금) 29억원, 자산취득 621억원 등을 지출

〈예금보험기금채권상환기금〉

(단위: 백만원, %)

구 분	계	인건비	물건비	이전지출	자산취득	상환지출	전출금등	예비비 및 기타	여유자금 운용
2018	5,898,944	2,665	1,688	444	-	5,522,577	-	5	371,565
2017	6,980,888	2,603	3,147	444	-	4,741,947	-	62,308	2,170,438
증감율	-15.5	2.4	-46.4	0.0	-	16.5	-	-100.0	-82.9

- 인건비는 예보채상환기금을 관리하는 업무 전담인력의 임금으로 관련 인력·업무량 감소 등에 따라 지출 감소
- 물건비는 기금관리비, 소송및법적절차비, 정리자문비용 등으로 구성되며 출자주식 매각 지연 등으로 전년 대비 감소
- 상환지출은 예보채상환기금채권 원리금 상환액으로 만기도래 채권의 증가(2017년 4.7조원 →2018년 5.5조원)등으로 인해 전년 대비 증가
- 여유자금운용은 계획대비 채권발행 감소 등에 따라 전년 대비 감소

<주택금융신용보증기금>

(단위: 백만원, %)

구 분	계	인건비	물건비	이전지출	자산취득	상환지출	전출금등	예비비 및 기타	여유자금 운용
2018	4,024,360	35,323	43,246	-	-	-	-	218,632	3,727,158
2017	4,871,893	33,980	43,010	-	-	-	50,000	241,730	4,503,174
증감율	-17.4	4.0	0.5	-	-	-	-100.0	-9.6	-17.2

○ 인건비

- 인력증원 및 인건비 인상률 집행 등에 따라 전년대비 13억원 증가

○ 물건비

- 구상권관리비 13억원 상승 등으로 전년대비 2억원 증가

○ 예비비 및 기타

- 주택경기 호조 및 저금리 기조로 인해 보증사고 순증률이 낮은 수준에서 유지됨에 따라 대위변제 232억원 감소하는 등 전년 대비 231억원 감소

○ 여유자금운용

- 총수입에서 사업비와 기금운영비에 충당하고 남은 자금으로 수익률 및 리스크관리 제고를 위한 예치금 등의 자금운용으로 전년 대비 7,760억원 감소

5) 기금 지출 이월 · 불용내역

〈공적자금상환기금〉

(단위: 백만원, %)

구 분	계	인건비	물건비	이전지출	자산취득	상환지출	전출금등	예비비 및 기타	여유자금 운용
지출 계획현액	3,454,399 (100.0)	- -	236 (0.0)	- -	- -	3,345,809 (96.9)	- -	64,237 (1.9)	44,117 (1.3)
지출액	3,427,209 (100.0)	- -	3 (0.0)	- -	- -	3,320,212 (96.9)	- -	63,949 (1.9)	43,045 (1.3)
이월액	- -	- -	- -	- -	- -	- -	- -	- -	- -
불용액	26,118 (100.0)	- -	233 (0.9)	- -	- -	25,597 (98.0)	- -	288 (1.1)	- -

○ 불용내역 : 총 26,118백만원 불용 처리

- 물건비는 부실채권정리기금('13.2.22.청산)으로부터 인수한 현물자산(유가증권) 매매각으로 매각관련비용 233백만원 불용 처리
- 상환지출은 공공자금관리기금 예수금 중 신규 예수분에 대한 예수금리 하락 등으로 25,597백만원 불용 처리하였으며, 총 불용액에서 차지하는 비중은 98% 수준
- 예비비 및 기타지출은 소송패소 관련 부대비용 청구 감소로 288백만원 불용 처리하였으며, 총 불용액에서 차지하는 비중은 1.1% 수준

<농림수산업자신용보증기금>

(단위: 백만원, %)

구 분	계	인건비	물건비	이전지출	자산취득	상환지출	전출금등	예비비 및 기타	여유자금 운용
지출 계획현액	984,581 (100.0)	47,471 (4.8)	28,385 (2.9)	- -	51,449 (5.2)	- -	200,000 (20.3)	292,806 (29.7)	364,470 (37.0)
지출액	1,026,371 (100.0)	44,980 (4.4)	26,347 (2.6)	- -	51,050 (5.0)	- -	200,000 (19.5)	282,675 (27.5)	421,318 (41.0)
이월액	- -	- -	- -	- -	- -	- -	- -	- -	- -
불용액	15,058 (100.0)	2,491 (16.5)	2,038 (13.5)	- -	399 (2.7)	- -	- -	10,131 (67.3)	- -

○ 불용내역 : 총 151억원 불용 처리

- 인건비는 정규직 직원 인력조정 운영 등으로 절감하여 2,491백만원 불용 처리
- 물건비는 여유자금 운용 금액 감소로 채권보유량이 감소하여 선급법인세 1,448백만원 등 총 2,038백만원 불용 처리
- 자산취득은 예산절감 및 사무소 이전계획 지연 등의 사유로 유형자산 37백만원, 무형자산 362백만원 불용 처리
- 예비비 및 기타는 보증료 환출 사유 미발생 잔액 감소로 보증료 환급 550백만원 불용 처리하였으며, 대위변제금 계획액 변경 후 보증 사후관리 강화와 체계적 사후관리 등 보증 건전화 노력으로 계획대비 대위변제 감소로 대위변제금 9,581백만원 불용 처리

<농어가목돈마련저축장려기금>

(단위: 백만원, %)

구 분	계	인건비	물건비	이전지출	자산취득	상환지출	전출금등	예비비 및 기타	여유자금 운용
지출 계획현액	82,961 (100.0)	- -	- -	82,953 (100.0)	- -	- -	- -	- -	8 (0.0)
지출액	82,961 (100.0)	- -	- -	82,943 (100.0)	- -	- -	- -	- -	18 (0.0)
이월액	- -	- -	- -	- -	- -	- -	- -	- -	- -
불용액	10 (100.0)	- -	- -	10 (100.0)	- -	- -	- -	- -	- -

○ 불용내역 : 총 10백만원 불용 처리

- 이전지출은 82,943백만원으로 지출계획 대비 10백만원 미집행되어
10백만원 불용처리함

<신용보증기금>

(단위: 백만원, %)

구 분	계	인건비	물건비	이전지출	자산취득	상환지출	전출금등	예비비 및 기타	여유자금 운용
지출 계획현액	7,827,790 (100.0)	229,304 (2.9)	190,660 (2.4)	2,940 (0.0)	63,562 (0.8)	- -	- -	2,759,245 (35.2)	4,582,079 (58.5)
지출액	8,118,699 (100.0)	228,243 (2.8)	176,357 (2.2)	2,924 (0.0)	62,063 (0.8)	- -	- -	2,395,482 (29.5)	5,253,631 (64.7)
이월액	1,541 (100.0)	- -	1,160 (75.3)	- -	381 (24.7)	- -	- -	- -	- -
불용액	379,101 (100.0)	1,061 (0.3)	13,143 (3.5)	16 (0.0)	1,118 (0.3)	- -	- -	363,763 (96.0)	- -

○ (이월) 마포청년혁신타운 설계비 4억원 및 차세대 정보시스템 구축
관련 연구개발비 11억원 차년도 이월

○ (불용) 대위변제 감소로 ‘예비비 및 기타’ 3,638억원 등 총 3,791억원 불용

<예금보험기금채권상환기금>

(단위: 백만원, %)

구 분	계	인건비	물건비	이전지출	자산취득	상환지출	전출금등	예비비 및 기타	여유자금 운용
지출 계획현액	7,410,902 (100.0)	2,745 (0.0)	7,841 (0.1)	445 (0.0)	- -	5,610,769 (75.7)	- -	36,925 (0.5)	1,752,177 (23.6)
지출액	5,898,944 (100.0)	2,665 (0.0)	1,688 (0.0)	444 (0.0)	- -	5,522,577 (93.6)	- -	5 (0.0)	371,565 (6.3)
이월액	- -	- -	- -	- -	- -	- -	- -	- -	- -
불용액	131,346 (100.0)	80 (0.1)	6,153 (4.7)	1 (0.0)	- -	88,192 (67.1)	- -	36,920 (28.1)	- -

○ 불용액은 1,313억원이며, 이월액은 없음

- 인건비 : 예보채상환기금을 관리하는 업무 전담인력의 임금으로 관련 인력·업무량 감소 등에 따라 지출 감소
- 물건비 : 기금관리비, 소송및법적절차비, 정리자문비용 등으로 구성되며 출자주식 매각 지연 등으로 전년 대비 감소
- 예비비 및 기타 : 출자주식 매각후 공사와 매수자간 사후손실보전약정에 따라 정산 되는 금액으로 정산 시기 지연 등에 따라 불용액 발생

<주택금융신용보증기금>

(단위: 백만원, %)

구 분	계	인건비	물건비	이전지출	자산취득	상환지출	전출금등	예비비 및 기타	여유자금 운용
지출 계획현액	4,455,708 (100.0)	38,911 (0.9)	50,429 (1.1)	- -	- -	- -	- -	329,470 (7.4)	4,036,898 (90.6)
지출액	4,024,360 (100.0)	35,323 (0.9)	43,246 (1.1)	- -	- -	- -	- -	218,632 (5.4)	3,727,158 (92.6)
이월액	82 (100.0)	- -	82 (100.0)	- -	- -	- -	- -	- -	- -
불용액	121,526 (100.0)	3,588 (3.0)	7,101 (5.8)	- -	- -	- -	- -	110,838 (91.2)	- -

○ 이월

- (물건비) 계약기간 미도래에 따른 연구용역비 82억원 이월

○ 불용

- (인건비) 연차축진 등 증액요소 지출 최소화로 인건비 절감액 36억
- (물건비) 주택경기 호조 및 저금리 기조에 따른 보증사고 순증률 안정화로 인한 대위변제 집행소요 감소 및 불요불급한 예산집행 억제를 통한 경비절감으로 71억원 불용
- (예비비 및 기타) 대위변제 감소 등에 따라 1,108억원 불용

6) 출연금 및 보조금 지출현황

□ 기금별 출연금 및 보조금 지출실적

〈농어가목돈마련저축장려기금〉

(단위: 백만원)

구 분	지출대상기관	지출목적	금액	
			2018	2017
출연금	저축가입자	저축장려금	82,943	83,097

<별첨> 예비금(비) 사용개황

☐ 예비비 사용 개황

1. 예비비 사용 분석

(단위: 백만원, %)

구 분	2018년도 (A)	2017년도 (B)	증감 (A-B)	
			금액	비율
해 당 없 음				

○ 해당없음

2. 예비비 사용 평가

- 해당없음

Ⅱ. 세입세출(수입지출)결산

제1장. 세입세출결산

제1 장. 세입세출결산

제1 장. 세입세출결산

1. 세입결산보고서

구 분	세입예산액 (A)	이체 등 증감액 (B)	세입예산현액 (C)=A+B	징수결정액
합 계	28,585,000,000	0	28,585,000,000	62,012,516,540
일반회계	28,585,000,000	0	28,585,000,000	62,012,516,540
11관 재산수입	0	0	0	2,527,140
54항 기타이자수입및재산수입	0	0	0	2,527,140
545목 기타재산수입	0	0	0	2,527,140
12관 경상이전수입	28,585,000,000	0	28,585,000,000	62,009,850,520
56항 벌금,몰수금및과태료	28,023,000,000	0	28,023,000,000	61,751,985,630
563목 과태료	6,762,000,000	0	6,762,000,000	23,271,794,000
565목 과징금	21,261,000,000	0	21,261,000,000	38,480,191,630
58항 가산금	110,000,000	0	110,000,000	32,584,470
581목 가산금	110,000,000	0	110,000,000	32,584,470
59항 기타경상이전수입	452,000,000	0	452,000,000	225,280,420
596목 기타경상이전수입	452,000,000	0	452,000,000	225,280,420
13관 재화및용역판매수입	0	0	0	138,880
69항 잡수입	0	0	0	138,880
691목 기타잡수입	0	0	0	138,880

(단위: 원)

수 납 액 (D)	불납결손액	미 수 납 액	세입예산현액과 수납액의 차(D-C)	예산현액대비 증감사유
42,965,412,540	1,339,180,000	17,707,924,000	14,380,412,540	
42,965,412,540	1,339,180,000	17,707,924,000	14,380,412,540	
2,527,140	0	0	2,527,140	
2,527,140	0	0	2,527,140	
2,527,140	0	0	2,527,140	
42,962,746,520	1,339,180,000	17,707,924,000	14,377,746,520	
42,707,543,510	1,339,180,000	17,705,262,120	14,684,543,510	
18,861,401,880	1,206,180,000	3,204,212,120	12,099,401,880	
23,846,141,630	133,000,000	14,501,050,000	2,585,141,630	
32,584,470	0	0	-77,415,530	
32,584,470	0	0	-77,415,530	
222,618,540	0	2,661,880	-229,381,460	
222,618,540	0	2,661,880	-229,381,460	
138,880	0	0	138,880	
138,880	0	0	138,880	
138,880	0	0	138,880	

2. 세출결산보고서

구 분	세출예산액 (A)	예산결정후	
		전년도이월액/ 초과지출승인액	예비비
합 계	2,446,905,812,000	51,137,300	0
		0	0
일반회계	2,446,905,812,000	51,137,300	0
		0	0
010장(분야) 일반 · 지방행정	2,446,905,812,000	51,137,300	0
		0	0
014관(부문) 재정 · 금융	2,446,905,812,000	51,137,300	0
		0	0
1200항(프로그램) 서민금융지원	500,000,000	0	0
		0	0
1234세항(단위사업) 서민금융지원 홍보	500,000,000	0	0
		0	0
320목 민간이전	500,000,000	0	0
		0	0
1300항(프로그램) 자금세탁방지시스템선진화	9,282,000,000	0	0
		0	0
1331세항(단위사업) 자금세탁방지추진	2,794,000,000	0	0
		0	0
210목 운영비	221,000,000	0	0
		0	0
220목 여비	17,000,000	0	0
		0	0
340목 해외이전	2,556,000,000	0	0
		0	0
1332세항(단위사업) FIU전산망 구축운영	6,488,000,000	0	0
		0	0
210목 운영비	3,664,000,000	0	0
		0	0
260목 연구용역비	1,908,000,000	0	0
		0	0
430목 유형자산	916,000,000	0	0
		0	0
1400항(프로그램) 금융산업글로벌화	2,229,000,000	0	0
		0	0
1431세항(단위사업) 금융관련 국제협력	2,229,000,000	0	0
		0	0

(단위: 원)

증감액(B)		세출예산현액 (C)=A+B	지출액	다음연도 이월액	불용액
전용	이용 및 이체				
88,498,000	0	2,446,956,949,300	2,443,967,800,960	237,269,090	2,751,879,250
-88,498,000	0				
88,498,000	0	2,446,956,949,300	2,443,967,800,960	237,269,090	2,751,879,250
-88,498,000	0				
88,498,000	0	2,446,956,949,300	2,443,967,800,960	237,269,090	2,751,879,250
-88,498,000	0				
88,498,000	0	2,446,956,949,300	2,443,967,800,960	237,269,090	2,751,879,250
-88,498,000	0				
0	0	500,000,000	500,000,000	0	0
0	0				
0	0	500,000,000	500,000,000	0	0
0	0				
0	0	500,000,000	500,000,000	0	0
0	0				
10,466,000	0	9,282,000,000	8,132,636,260	0	1,149,363,740
-10,466,000	0				
10,466,000	0	2,794,000,000	2,793,302,870	0	697,130
-10,466,000	0				
7,466,000	0	225,466,000	225,465,950	0	50
-3,000,000	0				
0	0	9,534,000	9,533,150	0	850
-7,466,000	0				
3,000,000	0	2,559,000,000	2,558,303,770	0	696,230
0	0				
0	0	6,488,000,000	5,339,333,390	0	1,148,666,610
0	0				
0	0	3,664,000,000	3,322,660,830	0	341,339,170
0	0				
0	0	1,908,000,000	1,666,430,000	0	241,570,000
0	0				
0	0	916,000,000	350,242,560	0	565,757,440
0	0				
15,420,000	0	2,229,000,000	2,061,652,750	127,269,090	40,078,160
-15,420,000	0				
15,420,000	0	2,229,000,000	2,061,652,750	127,269,090	40,078,160
-15,420,000	0				

구 분	세출예산액 (A)	예산결정후	
		전년도이월액/ 초과지출승인액	예비비
110목 인건비	30,000,000	0	0
		0	0
210목 운영비	52,354,000	0	0
		0	0
220목 여비	260,646,000	0	0
		0	0
240목 업무추진비	65,000,000	0	0
		0	0
260목 연구용역비	180,000,000	0	0
		0	0
320목 민간이전	1,497,000,000	0	0
		0	0
340목 해외이전	144,000,000	0	0
		0	0
1600항(프로그램) 금융의 날 행사 및 저축장려	41,544,000,000	0	0
		0	0
1631세항(단위사업) 금융의 날 행사 및 저축장려	41,544,000,000	0	0
		0	0
210목 운영비	72,000,000	0	0
		0	0
220목 여비	4,000,000	0	0
		0	0
240목 업무추진비	1,000,000	0	0
		0	0
350목 일반출연금	41,467,000,000	0	0
		0	0
1800항(프로그램) 금융소비자보호	139,000,000	40,500,000	0
		0	0
1831세항(단위사업) 금융소비자보호	139,000,000	40,500,000	0
		0	0
210목 운영비	32,980,000	0	0
		0	0
220목 여비	9,020,000	0	0
		0	0
240목 업무추진비	7,000,000	0	0
		0	0

증감액(B)		세출예산현액 (C)=A+B	지 출 액	다음연도 이월액	불 용 액
전용	이용 및 이체				
4,420,000	0	34,420,000	32,998,440	0	1,421,560
0	0				
0	0	52,354,000	52,117,670	0	236,330
0	0				
0	0	249,646,000	243,405,210	0	6,240,790
-11,000,000	0				
0	0	60,580,000	49,224,550	0	11,355,450
-4,420,000	0				
0	0	180,000,000	34,000,000	127,269,090	18,730,910
0	0				
0	0	1,497,000,000	1,496,121,360	0	878,640
0	0				
11,000,000	0	155,000,000	153,785,520	0	1,214,480
0	0				
0	0	41,544,000,000	41,542,202,500	0	1,797,500
0	0				
0	0	41,544,000,000	41,542,202,500	0	1,797,500
0	0				
0	0	72,000,000	71,120,000	0	880,000
0	0				
0	0	4,000,000	3,090,500	0	909,500
0	0				
0	0	1,000,000	992,000	0	8,000
0	0				
0	0	41,467,000,000	41,467,000,000	0	0
0	0				
0	0	179,500,000	162,890,500	0	16,609,500
0	0				
0	0	179,500,000	162,890,500	0	16,609,500
0	0				
0	0	32,980,000	27,464,500	0	5,515,500
0	0				
0	0	9,020,000	5,060,100	0	3,959,900
0	0				
0	0	7,000,000	6,965,900	0	34,100
0	0				

구 분	세출예산액 (A)	예산결정후	
		전년도이월액/ 초과지출승인액	예비비
260목 연구용역비	90,000,000	40,500,000	0
		0	0
2400항(프로그램) 산업금융지원	170,000,000,000	0	0
		0	0
2414세항(단위사업) 산업은행출자	170,000,000,000	0	0
		0	0
460목 출자금	170,000,000,000	0	0
		0	0
2600항(프로그램) 주택금융지원	90,000,000,000	0	0
		0	0
2632세항(단위사업) 한국주택금융공사출자	90,000,000,000	0	0
		0	0
460목 출자금	90,000,000,000	0	0
		0	0
7100항(프로그램) 금융행정효율화	33,211,812,000	10,637,300	0
		0	0
7101세항(단위사업) 본부 인건비	19,368,804,000	0	0
		0	0
110목 인건비	19,368,804,000	0	0
		0	0
7102세항(단위사업) 소속기관 인건비	4,375,008,000	9,451,390	0
		0	0
110목 인건비	4,375,008,000	9,451,390	0
		0	0
7111세항(단위사업) 본부 기본경비	6,121,000,000	0	0
		0	0
110목 인건비	1,244,965,000	0	0
		0	0
210목 운영비	2,980,004,000	0	0
		0	0
220목 여비	434,575,000	0	0
		0	0
240목 업무추진비	655,206,000	0	0
		0	0
250목 직무수행경비	412,140,000	0	0
		0	0

증감액(B)		세출예산현액 (C)=A+B	지출액	다음연도 이월액	불용액
전용	이용 및 이체				
0	0	130,500,000	123,400,000	0	7,100,000
0	0				
0	0	170,000,000,000	170,000,000,000	0	0
0	0				
0	0	170,000,000,000	170,000,000,000	0	0
0	0				
0	0	170,000,000,000	170,000,000,000	0	0
0	0				
0	0	90,000,000,000	90,000,000,000	0	0
0	0				
0	0	90,000,000,000	90,000,000,000	0	0
0	0				
0	0	90,000,000,000	90,000,000,000	0	0
0	0				
62,612,000	0	33,222,449,300	31,568,418,950	110,000,000	1,544,030,350
-62,612,000	0				
0	0	19,368,804,000	19,016,164,490	0	352,639,510
0	0				
0	0	19,368,804,000	19,016,164,490	0	352,639,510
0	0				
0	0	4,384,459,390	3,916,562,010	0	467,897,380
0	0				
0	0	4,384,459,390	3,916,562,010	0	467,897,380
0	0				
11,310,000	0	6,121,000,000	5,683,968,870	0	437,031,130
-11,310,000	0				
0	0	1,244,965,000	1,184,683,930	0	60,281,070
0	0				
0	0	2,968,694,000	2,813,147,550	0	155,546,450
-11,310,000	0				
0	0	434,575,000	354,741,130	0	79,833,870
0	0				
0	0	655,206,000	627,270,900	0	27,935,100
0	0				
0	0	412,140,000	393,384,320	0	18,755,680
0	0				

구 분	세 출예 산액 (A)	예산결정 후	
		전년도이월액/ 초과지출승인액	예비비
260목 연구용역비	20,000,000	0	0
		0	0
310목 보전금	1,800,000	0	0
		0	0
320목 민간이전	215,343,000	0	0
		0	0
420목 건설비	53,607,000	0	0
		0	0
430목 유형자산	103,360,000	0	0
		0	0
7118세항(단위사업) 소속기관 기본경비	937,000,000	1,185,910	0
		0	0
110목 인건비	231,394,000	1,185,910	0
		0	0
210목 운영비	188,329,000	0	0
		0	0
220목 여비	233,425,000	0	0
		0	0
240목 업무추진비	57,794,000	0	0
		0	0
250목 직무수행경비	191,860,000	0	0
		0	0
320목 민간이전	32,198,000	0	0
		0	0
430목 유형자산	2,000,000	0	0
		0	0
7132세항(단위사업) 행정정보화	544,000,000	0	0
		0	0
210목 운영비	420,000,000	0	0
		0	0
430목 유형자산	124,000,000	0	0
		0	0
7135세항(단위사업) 금융행정지원	1,866,000,000	0	0
		0	0
110목 인건비	167,965,000	0	0
		0	0

증감액 (B)		세출예산현액 (C)=A+B	지출액	다음연도 이월액	불용액
전용	이용 및 이체				
0	0	20,000,000	0	0	20,000,000
0	0				
11,310,000	0	13,110,000	12,359,440	0	750,560
0	0				
0	0	215,343,000	158,909,550	0	56,433,450
0	0				
0	0	53,607,000	37,681,450	0	15,925,550
0	0				
0	0	103,360,000	101,790,600	0	1,569,400
0	0				
6,652,000	0	938,185,910	907,044,360	0	31,141,550
-6,652,000	0				
0	0	232,579,910	224,515,790	0	8,064,120
0	0				
6,652,000	0	194,981,000	187,069,090	0	7,911,910
0	0				
0	0	226,773,000	226,766,870	0	6,130
-6,652,000	0				
0	0	57,794,000	57,793,640	0	360
0	0				
0	0	191,860,000	184,192,020	0	7,667,980
0	0				
0	0	32,198,000	24,989,950	0	7,208,050
0	0				
0	0	2,000,000	1,717,000	0	283,000
0	0				
44,650,000	0	544,000,000	543,907,370	0	92,630
-44,650,000	0				
0	0	375,350,000	375,280,420	0	69,580
-44,650,000	0				
44,650,000	0	168,650,000	168,626,950	0	23,050
0	0				
0	0	1,866,000,000	1,500,771,850	110,000,000	255,228,150
0	0				
0	0	167,965,000	135,796,140	0	32,168,860
0	0				

구 분	세출예산액 (A)	예산결정 후	
		전년도이월액/ 초과지출승인액	예비비
210목 운영비	891,398,000	0	0
		0	0
220목 여비	8,843,000	0	0
		0	0
240목 업무추진비	7,000,000	0	0
		0	0
260목 연구용역비	641,000,000	0	0
		0	0
310목 보전금	4,000,000	0	0
		0	0
320목 민간이전	17,050,000	0	0
		0	0
420목 건설비	14,000,000	0	0
		0	0
430목 유형자산	114,744,000	0	0
		0	0
8400항(프로그램) 회계기금간거래(전출금)	2,100,000,000,000	0	0
		0	0
8411세항(단위사업) 회계기금전출(일반회계)	2,100,000,000,000	0	0
		0	0
610목 전출금등	2,100,000,000,000	0	0
		0	0

증감액 (B)		세출예산현액 (C)=A+B	지출액	다음연도 이월액	불용액
전용	이용 및 이체				
0	0	891,398,000	736,009,330	0	155,388,670
0	0				
0	0	8,843,000	150,600	0	8,692,400
0	0				
0	0	7,000,000	5,459,550	0	1,540,450
0	0				
0	0	641,000,000	486,613,000	110,000,000	44,387,000
0	0				
0	0	4,000,000	4,000,000	0	0
0	0				
0	0	17,050,000	13,392,230	0	3,657,770
0	0				
0	0	14,000,000	13,310,000	0	690,000
0	0				
0	0	114,744,000	106,041,000	0	8,703,000
0	0				
0	0	2,100,000,000,000	2,100,000,000,000	0	0
0	0				
0	0	2,100,000,000,000	2,100,000,000,000	0	0
0	0				
0	0	2,100,000,000,000	2,100,000,000,000	0	0
0	0				

3. 부속서류

1) 계속비 결산명세서

☐ 종료사업 계속비 결산명세서

구 분	연부예산액 (A)	예산결정후	
		전년도이월액	예비비
			해 당

(단위: 원)

증감액 (B)		세출예산현액 (C)=A+B	지출액	다음연도 이월액	불용액
전용	이용및이체				
없	음				

연 도	목	연부예산액 (A)	예산결정후	
			전년도이월액	예비비
				전용
				해 당

(단위: 원)

증감액 (B)	세출예산현액 (C)=A+B	지출액	다음연도 이월액	불용액
이용및이체				
없음				

□ 진행중인사업 계속비 결산명세서

구 분	연부예산액 (A)	예산결정후	
		전년도이월액	예비비
			해 당

(단위: 원)

증감액 (B)		세출예산현액 (C)=A+B	지출액	다음연도 이월액	불용액
전용	이용및이체				
없	음				

연 차	목	연부예산액 (A)	예산결정후	
			전년도이월액	예비비
				전용
				해 당

(단위: 원)

증감액 (B)	세출예산현액 (C)=A+B	지출액	다음연도 이월액	불용액
이용및이체				
없음				

1의2) 세입세출결산 사업별 설명서

□ 세입결산 사업별 설명

구 분	세입예산액	세입예산현액	징수결정액 (D=A+B+C)
합 계	28,585,000,000	28,585,000,000	62,012,516,540
일반회계	28,585,000,000	28,585,000,000	62,012,516,540
11관 재산수입	0	0	2,527,140
54항 기타이자수입및재산수입	0	0	2,527,140
12관 경상이전수입	28,585,000,000	28,585,000,000	62,009,850,520
56항 벌금,몰수금및과태료	28,023,000,000	28,023,000,000	61,751,985,630
58항 가산금	110,000,000	110,000,000	32,584,470
59항 기타경상이전수입	452,000,000	452,000,000	225,280,420

(단위: 원)

수 납 액 (A)	미수납액(B)	불납결손액(C)	세입 개요 및 내역
42,965,412,540	17,707,924,000	1,339,180,000	
42,965,412,540	17,707,924,000	1,339,180,000	
2,527,140	0	0	
2,527,140	0	0	
			<세입개요> o 기타 정부의 재산, 금융자산, 무형자산 소유로 인한 수입 (국고보조금예치이자수입 등)
			<세입내역> 1.기타재산수입 2,527,140
42,962,746,520	17,707,924,000	1,339,180,000	
42,707,543,510	17,705,262,120	1,339,180,000	
			<세입개요> o 법령위반행위에 대한 질서벌(과태료)및 부당이득환수(과징금)의 성격을 갖는 금전적 제재
			<세입내역> 1.과태료 18,861,401,880 2.과징금 23,846,141,630
32,584,470	0	0	
			<세입개요> o 과징금 및 과태료를 체납할 경우 부과
			<세입내역> 1.가산금 32,584,470
222,618,540	2,661,880	0	
			<세입개요> o 출연사업 반납금 등에 따른 수입
			<세입내역> 1.기타경상이전수입 222,618,540

구 분	세 입에 산액	세 입에 산현액	정수결정액 (D=A+B+C)
13관 재화및용역판매수입	0	0	138,880
69항 잡수입	0	0	138,880

(단위: 원)

수 납 액 (A)	미수납액(B)	불납결손액(C)	세입 개요 및 내역
138,880	0	0	
138,880	0	0	
			<세입개요>
			o 기타 재화 및 용역의 비기업적 판매에 따른 수입 (공적항공마일리지등)
			<세입내역>
			1.기타잡수입 138,880

□ 세출결산 사업별설명

구 분	세출예산액	세출예산현액	지 출 액
합 계	2,446,905,812,000	2,446,956,949,300	2,443,967,800,960
일반회계	2,446,905,812,000	2,446,956,949,300	2,443,967,800,960
010장(분야) 일반 · 지방행정	2,446,905,812,000	2,446,956,949,300	2,443,967,800,960
014관(부문) 재정 · 금융	2,446,905,812,000	2,446,956,949,300	2,443,967,800,960
1200항(프로그램) 서민금융지원	500,000,000	500,000,000	500,000,000
1234세항(단위사업) 서민금융지원 홍보	500,000,000	500,000,000	500,000,000
1300항(프로그램) 자금세탁방지시스템선진화	9,282,000,000	9,282,000,000	8,132,636,260
1331세항(단위사업) 자금세탁방지추진	2,794,000,000	2,794,000,000	2,793,302,870
1332세항(단위사업) FIU전 산망구축운영	6,488,000,000	6,488,000,000	5,339,333,390

(단위: 원)

다음연도 이월액	불 용 액	사업 개요 및 경비내역
237,269,090	2,751,879,250	
237,269,090	2,751,879,250	
237,269,090	2,751,879,250	
237,269,090	2,751,879,250	
0	0	
0	0	
		<사업개요>
		1. 사업내용 : 서민금융진흥원에 서민 금융지원 제도 홍보 사업을 위한 보조금 지급
		2. 사업기간 : `18년~계속
		3. 시행방법 : 민간보조
		4. 시행주체 : 서민금융진흥원
		<경비내역>
		1. 서민금융지원 홍보 500,000,000
0	1,149,363,740	
0	697,130	
		<사업개요>
		1. 사업내용 :
		○ 자금세탁방지추진
		－ 국제기구 활동 등의 국제협력과 CTR(고객현금거래)
		정보제공사실 당사자 통보 등을 통한 자금세탁방지 제도의
		효과적 추진
		○ FATF 교육연구기관 운영 지원
		－ TREIN 운영의 효과적 추진을 통한 자금세탁방지
		분야의 국제적 리더십 강화 및 영향력 확대
		2. 사업기간 : 계속
		3. 시행방법 : 직접수행
		4. 시행주체 : 국가
		<경비내역>
		1. 자금세탁방지추진 537,302,870
		2. FATF 교육연구기관 운영 지원 2,256,000,000
0	1,148,666,610	
		<사업개요>

구 분	세출예산액	세출예산현액	지 출 액
1400항(프로그램) 금융산업글로벌화	2,229,000,000	2,229,000,000	2,061,652,750
1431세항(단위사업) 금융관련국제협력	2,229,000,000	2,229,000,000	2,061,652,750
1600항(프로그램) 금융의 날 행사 및 저축장려	41,544,000,000	41,544,000,000	41,542,202,500
1631세항(단위사업) 금융의 날 행사 및 저축장려	41,544,000,000	41,544,000,000	41,542,202,500

(단위: 원)

다음연도 이월액	불 용 액	사업 개요 및 경비내역	
		1. 사업내용 : 특정금융정보법령(法 § 3및 令 § 5②)에 따라 특정금융거래정보의 효율적인 보고 · 관리 및 활용을 위한 전산시스템 구축 · 보호 및 보안	
		2. 사업기간 : 계속	
		3. 시행방법 : 직접수행	
		4. 시행주체 : 국가	
		<경비내역>	
		1. FIU전산망구축운영(정보화)	5,339,333,390
127,269,090	40,078,160		
127,269,090	40,078,160		
		<사업개요>	
		1. 사업내용 :	
		o 금융관련 국제협력 및 금융중심지추진(직접, 보조)	
		－ 국제협력을 통해 금융산업의 성장 동력을 창출하고, 국제적으로 경쟁력있는 금융중심지 조성	
		o 전문금융인 양성과정 설립(보조)	
		－ 부산 지역의 해양 · 파생특화 금융중심지 육성을 위해 교육기관 연계를 통한 부산 금융전문인력 양성과정 개설	
		2. 사업기간 : 계속(금융중심지),`17년~`20년(전문금융 인)	
		3. 시행방법 : 직접수행, 민간보조	
		4. 시행주체 : 국가, 금융감독원 금융중심지지원센터 (금융중심지), 부산대학교, 한국해양대학교(전문금융인)	
		<경비내역>	
		1. 금융관련 국제협력 및 금융중심지추진	1,061,652,750
		2. 전문금융인 양성과정 설립	1,000,000,000
0	1,797,500		
0	1,797,500		
		<사업개요>	
		1. 사업내용 :	
		o 금융의 날 행사	
		－ 금융부문에 대한 국민적 인식과 관심을 제고하기 위해 금융산업 발전에 대한 포상 실시	
		o 농어가목돈마련저축장려기금출연	

구 분	세출예산액	세출예산현액	지 출 액
1800항(프로그램) 금융소비자보호	139,000,000	179,500,000	162,890,500
1831세항(단위사업) 금융소비자보호	139,000,000	179,500,000	162,890,500
2400항(프로그램) 산업금융지원	170,000,000,000	170,000,000,000	170,000,000,000
2414세항(단위사업) 산업은행출자	170,000,000,000	170,000,000,000	170,000,000,000
2600항(프로그램) 주택금융지원	90,000,000,000	90,000,000,000	90,000,000,000
2632세항(단위사업) 한국주택금융공사출자	90,000,000,000	90,000,000,000	90,000,000,000

(단위: 원)

다음연도 이월액

불 용 액

사업 개요 및 경비내역

- 농어가목돈마련저축 가입자에게 지급하는

법정장려금 지급재원 조달

2. 사업기간 : 계속

3. 시행방법 : 직접수행, 출연

4. 시행주체 : 국가, 농어가목돈마련저축기금

<경비내역>

1. 금융의 날 행사 75,202,500

2. 농어가목돈마련저축장려기금출연 41,467,000,000

0 16,609,500

0 16,609,500

<사업개요>

1. 사업내용 : 금융소비자보호를 위한 법·제도적 기반
마련, 금융소비자의 권익 보호 체계 구축

2. 사업기간 : 계속

3. 시행방법 : 직접수행

4. 시행주체 : 국가

<경비내역>

1. 금융소비자보호 162,890,500

0 0

0 0

<사업개요>

1. 사업내용 : 혁신창업 생태계 조성방안에서 발표한
혁신모험펀드 조성(`17.11.2.관계부처합동)을 위해
정부예산 1,000억원을 산업은행에 출자

2. 사업기간 : `18년~`20년

3. 시행방법 : 출자

4. 시행주체 : 산업은행

<경비내역>

1. 산업은행 출자(혁신모험펀드) 170,000,000,000

0 0

0 0

구 분	세출예산액	세출예산현액	지 출 액
7100항(프로그램) 금융행정효율화	33,211,812,000	33,222,449,300	31,568,418,950
7101세항(단위사업) 본부 인건비	19,368,804,000	19,368,804,000	19,016,164,490
7102세항(단위사업) 소속기관 인건비	4,375,008,000	4,384,459,390	3,916,562,010
7111세항(단위사업) 본부 기본경비	6,121,000,000	6,121,000,000	5,683,968,870

(단위: 원)

다음연도 이월액	불 용 액	사업 개요 및 경비내역
		〈사업개요〉
		1. 사업내용 : 서민·중산층의 주택마련을 지원하고, 가계부채 구조개선을 위한 주택금융공사 자본금 확충
		2. 사업기간 : 계속
		3. 시행방법 : 출자
		4. 시행주체 : 한국주택금융공사
		〈경비내역〉
		1. 한국주택금융공사 출자
110,000,000	1,544,030,350	90,000,000,000
0	352,639,510	
		〈사업개요〉
		1. 사업내용 : 금융위원회 본부 직제상 정원 등에 대한 보수 등 지급
		2. 사업기간 : 계속
		3. 시행방법 : 직접수행
		4. 시행주체 : 국가
		〈경비내역〉
		1. 인건비
0	467,897,380	19,016,164,490
		〈사업개요〉
		1. 사업내용 : 금융정보분석원 직제상 정원 등에 대한 보수 등 지급
		2. 사업기간 : 계속
		3. 시행형태 : 직접수행
		4. 시행주체 : 국가
		〈경비내역〉
		1. 인건비
0	437,031,130	3,916,562,010
		〈사업개요〉
		1. 사업내용 : 금융위원회 운영에 필요한 경상경비
		2. 사업기간 : 계속
		3. 시행방법 : 직접수행

구 분	세출예산액	세출예산현액	지출액
7118세항(단위사업) 소속기관 기본경비	937,000,000	938,185,910	907,044,360
7132세항(단위사업) 행정정보화	544,000,000	544,000,000	543,907,370
7135세항(단위사업) 금융행정지원	1,866,000,000	1,866,000,000	1,500,771,850

(단위: 원)

다음연도 이월액	불 용 액	사업 개요 및 경비내역
		4. 시행주체 : 국가
		<경비내역>
		1. 기본경비 5,683,968,870
0	31,141,550	
		<사업개요>
		1. 사업내용 : 금융정보분석원 운영에 필요한 경상경비
		2. 사업기간 : 계속
		3. 시행방법 : 직접수행
		4. 시행주체 : 국가
		<경비내역>
		1. 기본경비 907,044,360
0	92,630	
		<사업개요>
		1. 사업내용 : 금융위정보시스템의 안정적인 운영을 위한 유지보수 관리
		2. 사업기간 : 계속
		3. 시행방법 : 직접수행
		4. 시행주체 : 국가
		<경비내역>
		1. 금융위정보시스템운영(정보화) 543,907,370
110,000,000	255,228,150	
		<사업개요>
		1. 사업내용 :
		○ 금융위원회 행정효율화
		－ 조직의 행정효율성 향상, 주요 정책과제에 대한 연구, 금융정책 홍보 등
		○ 자본시장조사단 운영(정보화)
		－ 「불공정거래 근절 종합대책」(‘13.4.18.)에 따른 신설 조직(‘13.9.17.자본시장조사단)이 수행하는 불공정거래 조사인프라 운영 사업
		○ 국제중재수행
		－ 「한국-이란 간 투자협정」에 따른 투자자-국가

구 분	세출예산액	세출예산현액	지 출 액
-----	-------	--------	-------

8400항(프로그램) 회계기금간거래(전출금)	2,100,000,000,000	2,100,000,000,000	2,100,000,000,000
8411세항(단위사업) 회계기금간전출(일반회계)	2,100,000,000,000	2,100,000,000,000	2,100,000,000,000

(단위: 원)

다음연도 이월액

불 용 액

사업 개요 및 경비내역

중재소송 관련 대응

2. 사업기간 : 계속
3. 시행방법 : 직접수행
4. 시행주체 : 국가

<경비내역>

1. 행정효율성 증진 및 능력개발 78,195,330
2. 정책연구개발 406,943,000
3. 금융정책알리기 297,881,100
4. 자본시장조사단 운영(정보화) 192,069,000
5. 국제중재수행 525,683,420

0

0

0

0

<사업개요>

1. 사업내용 : 금융구조조정을 위하여 투입한 공적자금 중 정부가 부담하기로 한 49조원을 `03~`06년에 걸쳐 국채로 전환하여 우선 상환하고, 동 국채는 `27년까지 일반회계로부터 출연받아 상환
2. 사업기간 : `03년~`27년(25년간)
3. 시행방법 : 직접수행
4. 시행주체 : 국가

<경비내역>

1. 공적자금상환기금전출 2,100,000,000,000

2) 총액계상 사업집행명세서

☐ 총괄

구 분	세출예산액 (A)	예산결정후 증감액 (B)		
		전년도이월액/ 초과지출승인액	예비비	전용
				해 당

(단위: 원)

이용 및 이체	세출예산현액 (C)=A+B	지출액	다음연도이월액	불용액
없음				

□ 총액계상사업 집행명세서

구	분	세부사업	세출예산액 (A)	예산결정후 증감액 (B)		
				전년도이월액/ 초과지출승인액	예비비	전용
						해 당

(단위: 원)

이용 및 이체	세출예산현액 (C) = A+B	지출액	다음연도 이월액	불용액
없음				

3) 수입대체경비 사용명세서

(1) 수입대체경비 사용명세서

☐ 세입결산명세서

구 분	세입예산액	이체등증감액	세입예산현액 (A)	징수결정액
				해 당

(단위: 원)

수 납 액 (B)	불납결손액	미 수 납 액	초과수입수납액 (B-A)	예산현액대비 증감사유
없	음			

□ 세출결산명세서

구 분	세출예산액 (A)	예산결정후 증감액 (B)		
		전년도이월액/ 초과지출승인액	전용	이용 및 이체
				해 당

(단위: 원)

세출예산현액 (C)=A+B	지출액	다음연도이월액	불용액	초과지출액
없음				

(2) 수입금마련지출 사용명세서

☐ 세입결산명세서

구 분	세입예산액	이체 등 증감액	세입예산현액 (A)	정수결정액
				해 당

(단위: 원)

수 납 액 (B)	불납결손액	미 수 납 액	초과수입수납액 (B-A)	예산현액대비 증감사유
없		음		

□ 세출결산명세서

구 분	세출예산액 (A)	예산결정후 증감액 (B)		
		전년도이월액/ 초과지출승인액	전용	이용 및 이체
				해 당

(단위: 원)

세출예산현액 (C)=A+B	지출액	다음연도이월액	불용액	초과지출액
없음				

(3) 초과수입금 사용명세서

☐ 세입결산명세서

구 분	세입예산액	이체 등 증감액	세입예산현액 (A)	정수결정액
				해 당

(단위: 원)

수 납 액 (B)	불납결손액	미 수 납 액	초과수입수납액 (B-A)	예산현액대비 증감사유
없		음		

☐ 세출결산명세서

구 분	세출예산액 (A)	예산결정후 증감액 (B)		
		전년도이월액/ 초과지출승인액	전용	이용 및 이체
				해 당

(단위: 원)

세출예산현액 (C)=A+B	지출액	다음연도이월액	불용액	초과지출액
없음				

4) 이월명세서

구 분	세 출예 산액	세 출예 산현액
합 계	821,000,000	821,000,000
일반회계	821,000,000	821,000,000
010장(분야) 일반 · 지방행정	821,000,000	821,000,000
014관(부문) 재정 · 금융	821,000,000	821,000,000
1400항(프로그램) 금융산업글로벌화	180,000,000	180,000,000
1431세항(단위사업) 금융관련국제협력	180,000,000	180,000,000
260목 연구용역비	180,000,000	180,000,000
7100항(프로그램) 금융행정효율화	641,000,000	641,000,000
7135세항(단위사업) 금융행정지원	641,000,000	641,000,000
260목 연구용역비	641,000,000	641,000,000

(단위: 원)

지 출 액	다음연도 이월액		불 용 액	이월사유
	명시이월	사고이월		
520,613,000	0	237,269,090	63,117,910	
520,613,000	0	237,269,090	63,117,910	
520,613,000	0	237,269,090	63,117,910	
520,613,000	0	237,269,090	63,117,910	
34,000,000	0	127,269,090	18,730,910	
34,000,000	0	127,269,090	18,730,910	
34,000,000	0	127,269,090	18,730,910	연내 완료하지 못한 일반연구용역(2건) 대금
486,613,000	0	110,000,000	44,387,000	
486,613,000	0	110,000,000	44,387,000	
486,613,000	0	110,000,000	44,387,000	연내 완료하지 못한 정책연구용역(5건) 대금

5) 명시이월비 집행명세서

구 분	전년도명시이월 한도	전년도명시이월 금액
		해 당

(단위: 원)

지 출 액	체 차이월금액	불 용 액	체 차이월사유
없	음		

6) 정부기업특별회계 회전자금운용명세서

구 분	수		입	증감(A-B)
	당년도 운용계획	당년도 운용실적 (A)	전년도 운용실적 (B)	
				해 당

7) 성인지 결산서 : 해당없음

(단위: 원)

구 분	지 출			증감(A-B)
	당년도 운용계획	당년도 운용실적 (A)	전년도 운용실적 (B)	
없 음				

8) 예비금(비) 사용명세서

(1) 예비금(비) 사용조서 · 사용명세서

☐ 예비비 사용조서

사 항		지출결정액	배 정 액
구 분	세구분		
			해 당

(단위: 원)

지 출 액	다음연도 이월액	불 용 액	대통령결재일	내 용
없	음			

□ 예비비 사용명세서

구 분	예비비예산액 (A)	증감액 (B)	
		지출결정액	전용
			해 당

(단위: 원)

	예산현액 (C)=A+B	지출액 (D)	다음연도이월액 (E)	불용액 (C-D-E)
이용및이체				
없음				

(2) 일반회계에서 전입받은 특별회계 예비비 사용조서 명세서

☐ 일반회계에서 전입받은 특별회계 예비비 사용조서

사 항		지출결정액	배 정 액
구 분	세구분		
			해 당

(단위 : 원)

지출액	다음연도이월액	불용액	대통령결재일	내용
없음				

☐ 일반회계에서 전입받은 특별회계 예비비 사용명세서

구 분	예산액	예산결정후 증감액	
		지출결정액	전용
			해 당

	예산현액	지출액	다음연도이월액	불용액
이용및이체				
없음				

8의2) 총사업비 관리대상 사업의 사업별 집행명세서

가. 총사업비 관리대상 결산 사업 총괄표[예산]

회	계	대상 사업	총사업비 (A)	집행 (B=C+b)	% (B/A)	17년까지 집행액 (C)
						해 당

(단위: 개, 원)

’ 18년					’ 19년이후 집행예정액 (A-B)
세출예산액	예산현액 (a)	집행액 (b)	이월액 (c)	불용액 (a-b-c)	
없음					

나. 사업별 집행명세서[예산]

회	계	총사업비명	사업 기간	총사업비 (A)	집행 (B=C+b)	% (B/A)
					해	당

(단위: 원)

17년까지 집행액 (C)	18년					19년이후 집행예정액 (A-B)
	세출예산액	예산현액 (a)	집행액 (b)	이월액 (c)	불용액 (a-b-c)	
없	음					

9) 현물출자명세서

(1) 현물출자 개요

☐ 현물출자 추진경위

☐ 현물출자 법적근거

☐ 현물출자 진행일정

구 분	출자신청일	국무회의 심의·결정일	대통령 승인	출자시행일

(2) 당해연도 현물출자 집행실적

(단위: 원)

출자대상기관	출자일	종류별	수량 단위	수량 (건수)	현물출자액	장부가액
		해	당	없	음	

10) 재정증권발행 및 한국은행 일시차입금 운용명세서

☐ 총괄

회 계 (계 정)	차 입 한 도 (A)	재정증권발행 (a)
		해 당

☐ 재정증권발행 및 상환 실적

회 계 (계 정)	발 행
	발 행 일 자 발 행 금 액 (A)
	해 당

☐ 한국은행 일시차입 및 상환실적

구 분	차 입
	차입일자 차입금액 (A) 차입금리
	해 당

(단위: 원)

차입 실적 (B)		증감 (A-B)
한국은행 일시차입 (b)	계 (B = a + b)	
없음		

(단위: 원, %)

상환			잔액 (A - B)
발행금리	상환일자	상환금액 (B)	
없음			

(단위: 원, %)

상환		잔액 (A-B)	차입사유
상환일자	상환금액 (B)		
없음			

제2장 수입지출결산

제2장. 수입지출결산

제2장. 수입지출결산

1. 수입결산보고서

□ 총괄

구분	당초 수입계획액 (A)	기금운용계획변경액 (B)		
		국회심의	기재부협의	자체변경등
합계	22,886,529,000,000	46,650,000,000	0	1,283,066,240,000
공적자금상환기금	2,234,613,000,000	0	0	1,219,786,240,000
농림수산업자신용보증기금	984,581,000,000	0	0	0
농어가목돈마련저축장려기금	84,681,000,000	0	0	-1,720,000,000
신용보증기금	7,716,140,000,000	46,650,000,000	0	65,000,000,000
예금보험기금채권상환기금	7,410,902,000,000	0	0	0
주택금융신용보증기금	4,455,612,000,000	0	0	0

(단위: 원)

수정 수입계획액 (C=A+B)	징수결정액	수 납 액 (B)	불 납결손액	미수납액
		(22,578,545,371,107)		
24,216,245,240,000	43,541,772,018,171	22,705,805,371,107	1,954,231,977,245	18,881,734,669,819
		(3,427,209,083,610)		
3,454,399,240,000	3,534,909,083,610	3,534,909,083,610	0	0
		(1,026,371,027,137)		
984,581,000,000	2,982,624,097,522	1,026,371,027,137	40,517,774,957	1,915,735,295,428
		(82,961,440,170)		
82,961,000,000	102,521,440,170	102,521,440,170	0	0
		(8,118,699,415,489)		
7,827,790,000,000	24,060,360,357,866	8,118,699,415,489	1,747,300,332,829	14,194,360,609,548
		(5,898,944,465,163)		
7,410,902,000,000	5,900,977,632,093	5,898,944,465,163	131,269,854	1,901,897,076
		(4,024,359,939,538)		
4,455,612,000,000	6,960,379,406,910	4,024,359,939,538	166,282,599,605	2,769,736,867,767

□ 기금별 수입결산

구 분	당초 수입계획액 (A)	기금운용계획변경액(B)		
		국회심의	기재부협의	자체변경등
합 계	22,886,529,000,000	46,650,000,000	0	1,283,066,240,000
공적자금상환기금	2,234,613,000,000	0	0	1,219,786,240,000
11관 재산수입	368,000,000	0	0	0
54항 기타이자수입및재산수입	368,000,000	0	0	0
545목 기타재산수입	368,000,000	0	0	0
12관 경상이전수입	0	0	0	0
59항 기타경상이전수입	0	0	0	0
596목 기타경상이전수입	0	0	0	0
15관 관유물매각대	44,117,000,000	0	0	0
73항 재고자산매각대및유동자산	44,117,000,000	0	0	0
731목 재고자산매각대	44,117,000,000	0	0	0
31관 차입금및여유자금회수	0	0	0	0
85항 정부예금회수	0	0	0	0
851목 한국은행예치금회수	0	0	0	0
852목 통화금융기관예치금회수	0	0	0	0
34관 세계잉여금	0	0	0	1,219,786,240,000
89항 세계잉여금이입액	0	0	0	1,219,786,240,000

(단위: 원)

수정 수입계획액 (C=A+B)	징수결정액	수 납 액 (D)	불납결손액	미수납액	수정수입계획액과 수납액의 차 (D-C)	증감사유
		(22,578,545,371,107)			(-1,637,699,868,893)	
24,216,245,240,000	43,541,772,018,171	22,705,805,371,107	1,954,231,977,245	18,881,734,669,819	-1,510,439,868,893	
		(3,427,209,083,610)			(-27,190,156,390)	
3,454,399,240,000	3,534,909,083,610	3,534,909,083,610	0	0	80,509,843,610	
368,000,000	215,062,190	215,062,190	0	0	-152,937,810	
368,000,000	215,062,190	215,062,190	0	0	-152,937,810	
368,000,000	215,062,190	215,062,190	0	0	-152,937,810	
0	19,006,946,930	19,006,946,930	0	0	19,006,946,930	
0	19,006,946,930	19,006,946,930	0	0	19,006,946,930	
0	19,006,946,930	19,006,946,930	0	0	19,006,946,930	
44,117,000,000	0	0	0	0	-44,117,000,000	
44,117,000,000	0	0	0	0	-44,117,000,000	
44,117,000,000	0	0	0	0	-44,117,000,000	
		(78,448,540)			(78,448,540)	
0	107,778,448,540	107,778,448,540	0	0	107,778,448,540	
		(78,448,540)			(78,448,540)	
0	107,778,448,540	107,778,448,540	0	0	107,778,448,540	
		(78,448,540)			(78,448,540)	
0	78,448,540	78,448,540	0	0	78,448,540	
		(0)			(0)	
0	107,700,000,000	107,700,000,000	0	0	107,700,000,000	
1,219,786,240,000	1,219,786,239,950	1,219,786,239,950	0	0	-50	
1,219,786,240,000	1,219,786,239,950	1,219,786,239,950	0	0	-50	

구 분	당초 수입계획액 (A)	기금운용계획변경액(B)		
		국회심의	기재부협의	자체변경등
892목 세계잉여금이입액	0	0	0	1,219,786,240,000
40관 정부내부수입및기타	2,190,128,000,000	0	0	0
91항 전입금	2,190,128,000,000	0	0	0
911목 일반회계전입금	2,100,000,000,000	0	0	0
912목 특별회계전입금	90,128,000,000	0	0	0
농림수산업자신용보증기금	984,581,000,000	0	0	0
11관 재산수입	16,172,000,000	0	0	0
54항 기타이자수입및재산수입	16,172,000,000	0	0	0
545목 기타재산수입	16,172,000,000	0	0	0
12관 경상이전수입	245,598,000,000	0	0	0
57항 변상금및위약금	125,000,000	0	0	0
572목 위약금	125,000,000	0	0	0
59항 기타경상이전수입	245,473,000,000	0	0	0
593목 법정부담금	128,072,000,000	0	0	0
596목 기타경상이전수입	117,401,000,000	0	0	0
13관 재화및용역판매수입	62,722,000,000	0	0	0
65항 면허료및수수료	62,477,000,000	0	0	0

(단위: 원)

수정 수입계획액 (C=A+B)	정수결정액	수 납 액 (D)	불납결손액	미수납액	수정수입계획액과 수납액의 차 (D-C)	증감사유
1,219,786,240,000	1,219,786,239,950	1,219,786,239,950	0	0	-50	
2,190,128,000,000	2,188,122,386,000	2,188,122,386,000	0	0	-2,005,614,000	
2,190,128,000,000	2,188,122,386,000	2,188,122,386,000	0	0	-2,005,614,000	
2,100,000,000,000	2,100,000,000,000	2,100,000,000,000	0	0	0	
90,128,000,000	88,122,386,000	88,122,386,000	0	0	-2,005,614,000	
		(1,026,371,027,137)			(41,790,027,137)	
984,581,000,000	2,982,624,097,522	1,026,371,027,137	40,517,774,957	1,915,735,295,428	41,790,027,137	
16,172,000,000	12,402,205,742	12,402,205,742	0	0	-3,769,794,258	
16,172,000,000	12,402,205,742	12,402,205,742	0	0	-3,769,794,258	
16,172,000,000	12,402,205,742	12,402,205,742	0	0	-3,769,794,258	정부출연금 반납
245,598,000,000	2,181,563,382,218	225,310,311,833	40,517,774,957	1,915,735,295,428	-20,287,688,167	
125,000,000	104,859,793	104,859,793	0	0	-20,140,207	
125,000,000	104,859,793	104,859,793	0	0	-20,140,207	
245,473,000,000	2,181,458,522,425	225,205,452,040	40,517,774,957	1,915,735,295,428	-20,267,547,960	
128,072,000,000	124,043,798,187	124,043,798,187	0	0	-4,028,201,813	
117,401,000,000	2,057,414,724,238	101,161,653,853	40,517,774,957	1,915,735,295,428	-16,239,346,147	
62,722,000,000	63,833,495,448	63,833,495,448	0	0	1,111,495,448	
62,477,000,000	63,504,016,067	63,504,016,067	0	0	1,027,016,067	

구 분	당초 수입계획액 (A)	기금운용계획변경액(B)		
		국회심의	기재부협의	자체변경등
651목 면허료및수수료	62,477,000,000	0	0	0
69항 잡수입	245,000,000	0	0	0
697목 기타영업외잡수익	245,000,000	0	0	0
31관 차입금및여유자금회수	581,421,000,000	0	0	0
84항 유가증권매각대	71,221,000,000	0	0	0
843목 기타유가증권매각대	71,221,000,000	0	0	0
85항 정부예금회수	510,200,000,000	0	0	0
852목 통화금융기관예치금회수	510,200,000,000	0	0	0
40관 정부내부수입및기타	78,668,000,000	0	0	0
92항 예탁원금회수	50,000,000,000	0	0	0
923목 기금예탁원금회수	50,000,000,000	0	0	0
95항 예탁이자수입	28,668,000,000	0	0	0
953목 기금예탁이자수입	28,668,000,000	0	0	0
농어가목돈마련저축장려기금	84,681,000,000	0	0	-1,720,000,000
11관 재산수입	43,000,000	0	0	-18,000,000
54항 기타이자수입및재산수입	43,000,000	0	0	-18,000,000
545목 기타재산수입	43,000,000	0	0	-18,000,000

(단위: 원)

수정 수입계획액 (C=A+B)	정수결정액	수 납 액 (D)	불납결손액	미수납액	수정 수입계획액과 수납액의 차 (D-C)	증감사유
62,477,000,000	63,504,016,067	63,504,016,067	0	0	1,027,016,067	
245,000,000	329,479,381	329,479,381	0	0	84,479,381	
245,000,000	329,479,381	329,479,381	0	0	84,479,381	
		(646,832,245,794)			(65,411,245,794)	
581,421,000,000	646,832,245,794	646,832,245,794	0	0	65,411,245,794	
		(261,206,769,429)			(189,985,769,429)	
71,221,000,000	261,206,769,429	261,206,769,429	0	0	189,985,769,429	
		(261,206,769,429)			(189,985,769,429)	
71,221,000,000	261,206,769,429	261,206,769,429	0	0	189,985,769,429	
		(385,625,476,365)			(-124,574,523,635)	
510,200,000,000	385,625,476,365	385,625,476,365	0	0	-124,574,523,635	
		(385,625,476,365)			(-124,574,523,635)	
510,200,000,000	385,625,476,365	385,625,476,365	0	0	-124,574,523,635	
78,668,000,000	77,992,768,320	77,992,768,320	0	0	-675,231,680	
50,000,000,000	50,000,000,000	50,000,000,000	0	0	0	
50,000,000,000	50,000,000,000	50,000,000,000	0	0	0	
28,668,000,000	27,992,768,320	27,992,768,320	0	0	-675,231,680	
28,668,000,000	27,992,768,320	27,992,768,320	0	0	-675,231,680	
		(82,961,440,170)			(440,170)	
82,961,000,000	102,521,440,170	102,521,440,170	0	0	19,560,440,170	
25,000,000	25,236,010	25,236,010	0	0	236,010	
25,000,000	25,236,010	25,236,010	0	0	236,010	
25,000,000	25,236,010	25,236,010	0	0	236,010	

구 분	당초 수입계획액 (A)	기금운용계획변경액(B)		
		국회심의	기재부협의	자체변경등
12관 경상이전수입	41,467,000,000	0	0	0
59항 기타경상이전수입	41,467,000,000	0	0	0
593목 법정부담금	41,467,000,000	0	0	0
594목 민간출연금	0	0	0	0
31관 차입금및여유자금회수	1,704,000,000	0	0	-1,702,000,000
85항 정부예금회수	1,704,000,000	0	0	-1,702,000,000
851목 한국은행에치금회수	0	0	0	0
852목 통화금융기관에치금회수	1,704,000,000	0	0	-1,702,000,000
40관 정부내부수입및기타	41,467,000,000	0	0	0
91항 전입금	41,467,000,000	0	0	0
911목 일반회계전입금	41,467,000,000	0	0	0
신용보증기금	7,716,140,000,000	46,650,000,000	0	65,000,000,000
11관 재산수입	105,166,000,000	0	0	0
51항 관유물대여료	708,000,000	0	0	0
512목 건물대여료	708,000,000	0	0	0
52항 정부출자수입	257,000,000	0	0	0
521목 정부출자수입	257,000,000	0	0	0

(단위: 원)

수정 수입계획액 (C=A+B)	정수결정액	수 납 액 (D)	불납결손액	미수납액	수정수입계획액과 수납액의 차 (D-C)	증감사유
41,467,000,000	41,467,000,000	41,467,000,000	0	0	0	
41,467,000,000	41,467,000,000	41,467,000,000	0	0	0	
41,467,000,000	0	0	0	0	-41,467,000,000	
0	41,467,000,000	41,467,000,000	0	0	41,467,000,000	
		(2,204,160)			(204,160)	
2,000,000	19,562,204,160	19,562,204,160	0	0	19,560,204,160	
		(2,204,160)			(204,160)	
2,000,000	19,562,204,160	19,562,204,160	0	0	19,560,204,160	
		(2,204,160)			(2,204,160)	
0	2,204,160	2,204,160	0	0	2,204,160	
		(0)			(-2,000,000)	
2,000,000	19,560,000,000	19,560,000,000	0	0	19,558,000,000	
41,467,000,000	41,467,000,000	41,467,000,000	0	0	0	
41,467,000,000	41,467,000,000	41,467,000,000	0	0	0	
41,467,000,000	41,467,000,000	41,467,000,000	0	0	0	
		(8,118,699,415,489)			(290,909,415,489)	
7,827,790,000,000	24,060,360,357,866	8,118,699,415,489	1,747,300,332,829	14,194,360,609,548	290,909,415,489	
105,166,000,000	104,526,201,269	104,526,201,269	0	0	-639,798,731	
708,000,000	697,418,123	697,418,123	0	0	-10,581,877	
708,000,000	697,418,123	697,418,123	0	0	-10,581,877	
257,000,000	284,937,020	284,937,020	0	0	27,937,020	
257,000,000	284,937,020	284,937,020	0	0	27,937,020	

구 분	당초 수입계획액 (A)	기금운용계획변경액(B)		
		국회심의	기재부협의	자체변경등
54항 기타이자수입및재산수입	104,201,000,000	0	0	0
544목 기타민간이자수입	150,000,000	0	0	0
545목 기타재산수입	104,051,000,000	0	0	0
12관 경상이전수입	1,538,671,000,000	0	0	0
57항 변상금및위약금	550,000,000	0	0	0
572목 위약금	550,000,000	0	0	0
59항 기타경상이전수입	1,538,121,000,000	0	0	0
593목 법정부담금	846,141,000,000	0	0	0
594목 민간출연금	48,200,000,000	0	0	0
595목 설비부담금	1,090,000,000	0	0	0
596목 기타경상이전수입	642,690,000,000	0	0	0
13관 재화및용역판매수입	655,380,000,000	0	0	0
65항 면허료및수수료	620,980,000,000	0	0	0
651목 면허료및수수료	620,980,000,000	0	0	0
69항 잡수입	34,400,000,000	0	0	0
693목 수탁사업예납금	900,000,000	0	0	0
695목 고정자산매각익	33,500,000,000	0	0	0

(단위: 원)

수정 수입계획액 (C=A+B)	징수결정액	수 납 액 (D)	불납결손액	미수납액	수정수입계획액과 수납액의 차 (D-C)	증감사유
104,201,000,000	103,543,846,126	103,543,846,126	0	0	-657,153,874	
150,000,000	80,714,821	80,714,821	0	0	-69,285,179	
104,051,000,000	103,463,131,305	103,463,131,305	0	0	-587,868,695	
1,538,671,000,000	17,346,213,880,334	1,404,552,937,957	1,747,300,332,829	14,194,360,609,548	-134,118,062,043	
550,000,000	306,085,100	306,085,100	0	0	-243,914,900	
550,000,000	306,085,100	306,085,100	0	0	-243,914,900	
1,538,121,000,000	17,345,907,795,234	1,404,246,852,857	1,747,300,332,829	14,194,360,609,548	-133,874,147,143	
846,141,000,000	812,625,309,151	812,625,309,151	0	0	-33,515,690,849	
48,200,000,000	72,162,648,123	72,162,648,123	0	0	23,962,648,123	
1,090,000,000	1,098,892,000	1,098,892,000	0	0	8,892,000	
642,690,000,000	16,460,020,945,960	518,360,003,583	1,747,300,332,829	14,194,360,609,548	-124,329,996,417	
655,380,000,000	641,124,539,123	641,124,539,123	0	0	-14,255,460,877	
620,980,000,000	635,873,002,053	635,873,002,053	0	0	14,893,002,053	
620,980,000,000	635,873,002,053	635,873,002,053	0	0	14,893,002,053	
34,400,000,000	5,251,537,070	5,251,537,070	0	0	-29,148,462,930	
900,000,000	4,582,357,066	4,582,357,066	0	0	3,682,357,066	
33,500,000,000	669,180,004	669,180,004	0	0	-32,830,819,996	

구 분	당초 수입계획액 (A)	기금운용계획변경액(B)		
		국회심의	기재부협의	자체변경등
15관 관유물매각대	47,315,000,000	0	0	0
71항 고정자산매각대	12,715,000,000	0	0	0
711목 건물매각대	12,700,000,000	0	0	0
713목 기타고정자산매각대	15,000,000	0	0	0
72항 토지및무형자산매각대	34,600,000,000	0	0	0
721목 토지매각대	34,600,000,000	0	0	0
31관 차입금및여유자금회수	4,873,183,000,000	0	0	0
84항 유가증권매각대	1,553,562,000,000	0	0	0
843목 기타유가증권매각대	607,909,000,000	0	0	0
844목 국채매각대	945,653,000,000	0	0	0
85항 정부예금회수	3,319,621,000,000	0	0	0
852목 통화금융기관예치금회수	2,772,224,000,000	0	0	0
853목 비통화금융기관예치금회수	547,397,000,000	0	0	0
40관 정부내부수입및기타	496,425,000,000	46,650,000,000	0	65,000,000,000
91항 전입금	30,000,000,000	46,650,000,000	0	65,000,000,000
911목 일반회계전입금	30,000,000,000	46,650,000,000	0	65,000,000,000
92항 예탁원금회수	455,000,000,000	0	0	0

(단위: 원)

수정 수입계획액 (C=A+B)	징수결정액	수 납 액 (D)	불납결손액	미수납액	수정수입계획액과 수납액의 차 (D-C)	증감사유
47,315,000,000	15,110,000	15,110,000	0	0	-47,299,890,000	
12,715,000,000	15,110,000	15,110,000	0	0	-12,699,890,000	
12,700,000,000	0	0	0	0	-12,700,000,000	
15,000,000	15,110,000	15,110,000	0	0	110,000	
34,600,000,000	0	0	0	0	-34,600,000,000	
34,600,000,000	0	0	0	0	-34,600,000,000	
		(5,360,405,866,930)			(487,222,866,930)	
4,873,183,000,000	5,360,405,866,930	5,360,405,866,930	0	0	487,222,866,930	
		(1,630,343,951,908)			(76,781,951,908)	
1,553,562,000,000	1,630,343,951,908	1,630,343,951,908	0	0	76,781,951,908	
		(942,978,412,939)			(335,069,412,939)	
607,909,000,000	942,978,412,939	942,978,412,939	0	0	335,069,412,939	
		(687,365,538,969)			(-258,287,461,031)	
945,653,000,000	687,365,538,969	687,365,538,969	0	0	-258,287,461,031	
		(3,730,061,915,022)			(410,440,915,022)	
3,319,621,000,000	3,730,061,915,022	3,730,061,915,022	0	0	410,440,915,022	
		(3,035,000,000,000)			(262,776,000,000)	
2,772,224,000,000	3,035,000,000,000	3,035,000,000,000	0	0	262,776,000,000	
		(695,061,915,022)			(147,664,915,022)	
547,397,000,000	695,061,915,022	695,061,915,022	0	0	147,664,915,022	
608,075,000,000	608,074,760,210	608,074,760,210	0	0	-239,790	
141,650,000,000	141,650,000,000	141,650,000,000	0	0	0	
141,650,000,000	141,650,000,000	141,650,000,000	0	0	0	
455,000,000,000	455,000,000,000	455,000,000,000	0	0	0	

구 분	당초 수입계획액 (A)	기금운용계획변경액(B)		
		국회심의	기재부협의	자체변경등
923목 기금예탁원금회수	455,000,000,000	0	0	0
95항 예탁이자수입	11,425,000,000	0	0	0
953목 기금예탁이자수입	11,425,000,000	0	0	0
예금보험기금채권상환기금	7,410,902,000,000	0	0	0
11관 재산수입	307,694,000,000	0	0	0
52항 정부출자수입	266,736,000,000	0	0	0
521목 정부출자수입	266,736,000,000	0	0	0
54항 기타이자수입및재산수입	40,958,000,000	0	0	0
542목 통화금융기관이자수입	11,258,000,000	0	0	0
543목 비통화금융기관이자수입	142,000,000	0	0	0
544목 기타민간이자수입	29,558,000,000	0	0	0
545목 기타재산수입	0	0	0	0
12관 경상이전수입	1,601,462,000,000	0	0	0
59항 기타경상이전수입	1,601,462,000,000	0	0	0
593목 법정부담금	1,601,462,000,000	0	0	0
596목 기타경상이전수입	0	0	0	0
15관 관유물매각대	1,030,598,000,000	0	0	0

(단위: 원)

수정 수입계획액 (C=A+B)	징수결정액	수 납 액 (D)	불납결손액	미수납액	수정수입계획액과 수납액의 차 (D-C)	증감사유
455,000,000,000	455,000,000,000	455,000,000,000	0	0	0	
11,425,000,000	11,424,760,210	11,424,760,210	0	0	-239,790	
11,425,000,000	11,424,760,210	11,424,760,210	0	0	-239,790	
		(5,898,944,465,163)			(-1,511,957,534,837)	
7,410,902,000,000	5,900,977,632,093	5,898,944,465,163	131,269,854	1,901,897,076	-1,511,957,534,837	
307,694,000,000	416,394,055,879	415,117,222,949	131,269,854	1,145,563,076	107,423,222,949	
266,736,000,000	290,314,595,004	290,314,595,004	0	0	23,578,595,004	
266,736,000,000	290,314,595,004	290,314,595,004	0	0	23,578,595,004	
40,958,000,000	126,079,460,875	124,802,627,945	131,269,854	1,145,563,076	83,844,627,945	
11,258,000,000	19,802,824,080	19,802,824,080	0	0	8,544,824,080	
142,000,000	736,258,485	736,258,485	0	0	594,258,485	
29,558,000,000	103,500,000,000	103,500,000,000	0	0	73,942,000,000	
0	2,040,378,310	763,545,380	131,269,854	1,145,563,076	763,545,380	
1,601,462,000,000	1,712,873,122,134	1,712,116,788,134	0	756,334,000	110,654,788,134	
1,601,462,000,000	1,712,873,122,134	1,712,116,788,134	0	756,334,000	110,654,788,134	
1,601,462,000,000	1,712,851,384,520	1,712,095,050,520	0	756,334,000	110,633,050,520	
0	21,737,614	21,737,614	0	0	21,737,614	
1,030,598,000,000	110,012,660,000	110,012,660,000	0	0	-920,585,340,000	

구 분	당초 수입계획액 (A)	기금운용계획변경액(B)		
		국회심의	기재부협의	자체변경등
73항 재고자산매각대및유동자산	1,030,598,000,000	0	0	0
731목 재고자산매각대	1,030,598,000,000	0	0	0
20관 융자및전대차원금회수	11,260,000,000	0	0	0
75항 융자원금회수	11,260,000,000	0	0	0
753목 비통화금융기관융자원금회수	11,260,000,000	0	0	0
754목 기타민간융자원금회수	0	0	0	0
31관 차입금및여유자금회수	4,459,888,000,000	0	0	0
81항 국공채수입	2,100,000,000,000	0	0	0
811목 국공채발행수입	2,100,000,000,000	0	0	0
82항 민간차입금	0	0	0	0
824목 기타민간차입금	0	0	0	0
84항 유가증권매각대	0	0	0	0
843목 기타유가증권매각대	0	0	0	0
85항 정부예금회수	2,359,888,000,000	0	0	0
852목 통화금융기관예치금회수	2,325,413,000,000	0	0	0
853목 비통화금융기관예치금회수	34,475,000,000	0	0	0
40관 정부내부수입및기타	0	0	0	0

(단위: 원)

수정 수입계 획액 (C=A+B)	정수결정액	수 납 액 (D)	불납결손액	미수납액	수정수입계 획액과 수납액의 차 (D-C)	증감사유
1,030,598,000,000	110,012,660,000	110,012,660,000	0	0	-920,585,340,000	
1,030,598,000,000	110,012,660,000	110,012,660,000	0	0	-920,585,340,000	
11,260,000,000	11,260,000,000	11,260,000,000	0	0	0	
11,260,000,000	11,260,000,000	11,260,000,000	0	0	0	
11,260,000,000	11,260,000,000	11,260,000,000	0	0	0	
0	0	0	0	0	0	
4,459,888,000,000	3,650,437,794,080	3,650,437,794,080	0	0	-809,450,205,920	
2,100,000,000,000	1,480,000,000,000	1,480,000,000,000	0	0	-620,000,000,000	
2,100,000,000,000	1,480,000,000,000	1,480,000,000,000	0	0	-620,000,000,000	
0	0	0	0	0	0	
0	0	0	0	0	0	
		(0)			(0)	
0	0	0	0	0	0	
		(0)			(0)	
0	0	0	0	0	0	
		(2,170,437,794,080)			(-189,450,205,920)	
2,359,888,000,000	2,170,437,794,080	2,170,437,794,080	0	0	-189,450,205,920	
		(2,139,537,687,694)			(-185,875,312,306)	
2,325,413,000,000	2,139,537,687,694	2,139,537,687,694	0	0	-185,875,312,306	
		(30,900,106,386)			(-3,574,893,614)	
34,475,000,000	30,900,106,386	30,900,106,386	0	0	-3,574,893,614	
0	0	0	0	0	0	

구 분	당초 수입계획액 (A)	기금운용계획변경액(B)		
		국회심의	기재부협의	자체변경등
91항 전입금	0	0	0	0
913목 기금전입금	0	0	0	0
주택금융신용보증기금	4,455,612,000,000	0	0	0
11관 재산수입	90,558,000,000	0	0	0
54항 기타이자수입및재산수입	90,558,000,000	0	0	0
542목 통화금융기관이자수입	90,558,000,000	0	0	0
12관 경상이전수입	925,576,000,000	0	0	0
57항 변상금및위약금	274,000,000	0	0	0
572목 위약금	274,000,000	0	0	0
59항 기타경상이전수입	925,302,000,000	0	0	0
593목 법정부담금	702,188,000,000	0	0	0

(단위: 원)

수정 수입계획액 (C=A+B)	징수결정액	수 납 액 (D)	불납결손액	미수납액	수정수입계획액과 수납액의 차 (D-C)	증감사유
0	0	0	0	0	0	
0	0	0	0	0	0	
		(4,024,359,939,538)			(-431,252,060,462)	
4,455,612,000,000	6,960,379,406,910	4,024,359,939,538	166,282,599,605	2,769,736,867,767	-431,252,060,462	
90,558,000,000	71,271,144,376	71,271,144,376	0	0	-19,286,855,624	
90,558,000,000	71,271,144,376	71,271,144,376	0	0	-19,286,855,624	
90,558,000,000	71,271,144,376	71,271,144,376	0	0	-19,286,855,624	계획 대비 예치 금 회수 규모가 소하여 예치 금 이자수의 감 소, 금리상승에 따라 수익률 제 고 등을 위해 재권 운용비중을 줄 이고 예치금 등 은리면서 계획대 비 재권이자수 입 감소
925,576,000,000	3,809,164,956,847	873,145,489,475	166,282,599,605	2,769,736,867,767	-52,430,510,525	
274,000,000	81,587,368	81,587,368	0	0	-192,412,632	
274,000,000	81,587,368	81,587,368	0	0	-192,412,632	보험료를 인하 및 낮은 수준으 로 지속되는 보 상금 지급을 계 정하여 집행소 요 감소
925,302,000,000	3,809,083,369,479	873,063,902,107	166,282,599,605	2,769,736,867,767	-52,238,097,893	
702,188,000,000	729,490,504,244	729,490,504,244	0	0	27,302,504,244	주택연금보증공 단의 계획 대비 실적 저조로 금 융기관 출연금 수납 실적 저조, 주택자금연중평 전 증가율이 예 상 대비 확대됨 에 따라 계획 대 비 수납액 증가

구 분	당초 수입계획액 (A)	기금운용계획변경액(B)		
		국회심의	기재부협의	자체변경등
596목 기타경상이전수입	223,114,000,000	0	0	0
13관 재화및용역판매수입	243,290,000,000	0	0	0
65항 면허료및수수료	243,290,000,000	0	0	0
651목 면허료및수수료	243,290,000,000	0	0	0
31관 차입금및여유자금회수	3,188,233,000,000	0	0	0
84항 유가증권매각대	883,905,000,000	0	0	0
843목 기타유가증권매각대	606,740,000,000	0	0	0
844목 국채매각대	277,165,000,000	0	0	0
85항 정부예금회수	2,304,328,000,000	0	0	0

(단위: 원)

수정 수입계획액 (C=A+B)	징수결정액	수 납 액 (D)	불납결손액	미수납액	수정수입계획액과 수납액의 차 (D-C)	증감사유
223,114,000,000	3,079,592,865,235	143,573,397,863	166,282,599,605	2,769,736,867,767	-79,540,602,137	사고손증액 및 대위변제 규모 감소, 재권이자 수입 하락으로 인한 선금법인 세 소 등으로 수납액 감소 대비 실적의 상 회하는 경우 경 매비용 및 대지 금소환 지출이 상관 관리비 회 수액 또한 감소 하여 계획대비 수입 감소
243,290,000,000	185,022,483,756	185,022,483,756	0	0	-58,267,516,244	
243,290,000,000	185,022,483,756	185,022,483,756	0	0	-58,267,516,244	
243,290,000,000	185,022,483,756	185,022,483,756	0	0	-58,267,516,244	'18년도 주택연 금보증공급의 계획 대비 실적 저조로 연호료 및 수수료 계획 대비 수납률 저 조, 개인보증 처 저보증료를 및 기준보증을 보 인하에 따른 보 통으로 계획 대 비 감소
		(2,886,966,190,371)			(-301,266,809,629)	
3,188,233,000,000	2,886,966,190,371	2,886,966,190,371	0	0	-301,266,809,629	
		(639,066,190,371)			(-244,838,809,629)	
883,905,000,000	639,066,190,371	639,066,190,371	0	0	-244,838,809,629	
		(518,452,938,301)			(-88,287,061,699)	
606,740,000,000	518,452,938,301	518,452,938,301	0	0	-88,287,061,699	금리 상승에 따 른 채권평가손 실 최소화를 위 해 예치금 운용 비중을 확대함 에 따라 기타유 가증권 운용규 모 감소하여 계 획대비 감소
		(120,613,252,070)			(-156,551,747,930)	
277,165,000,000	120,613,252,070	120,613,252,070	0	0	-156,551,747,930	시장 금리 상승 기대에 따른 채 권평가손실 최소 화를 위해 예치 금 운용비중을 국채 운용규모 감소하여 계획 대비 감소
		(2,247,900,000,000)			(-56,428,000,000)	
2,304,328,000,000	2,247,900,000,000	2,247,900,000,000	0	0	-56,428,000,000	

구 분	당초 수입계획액 (A)	기금운용계획변경액(B)		
		국회심의	기재부협의	자체변경등
852목 통화금융기관예치금회수	2,304,328,000,000	0	0	0
40관 정부내부수입및기타	7,955,000,000	0	0	0
95항 예탁이자수입	7,955,000,000	0	0	0
953목 기금예탁이자수입	7,955,000,000	0	0	0

(단위: 원)

수정 수입계 획액 (C=A+B)	정수결정액	수 납 액 (D)	불납결손액	미수납액	수정수입계 획액과 수납액의 차 (D-C)	증감사유
		(2,247,900,000,000)			(-56,428,000,000)	금리 상승기 효율적 자금 운용을 위한 예치금 확대 18년 만기도 래 예치금 회 수 시장에 따른 금리 증가, 상 승 기대 자금 운 용을 위한 예 치금 운용합 계로 예상된 장기 운용에 따라 예치금 회수 시기가 연장되어 계 대비 감소
2,304,328,000,000	2,247,900,000,000	2,247,900,000,000	0	0	-56,428,000,000	
7,955,000,000	7,954,631,560	7,954,631,560	0	0	-368,440	
7,955,000,000	7,954,631,560	7,954,631,560	0	0	-368,440	
7,955,000,000	7,954,631,560	7,954,631,560	0	0	-368,440	

2. 지출결산보고서

□ 총괄

구	분	당초 지출계획액 (A)	기금운용계획변경액(B)		
			국회심의	기재부협의	자체변경등
합	계	22,886,529,000,000	46,650,000,000	0	1,283,066,240,000
공적자금상환기금		2,234,613,000,000	0	0	1,219,786,240,000
농림수산업자신용보증기금		984,581,000,000	0	0	0
농어가목돈마련저축장려기금		84,681,000,000	0	0	-1,720,000,000
신용보증기금		7,716,140,000,000	46,650,000,000	0	65,000,000,000
예금보험기금채권상환기금		7,410,902,000,000	0	0	0
주택금융신용보증기금		4,455,612,000,000	0	0	0

(단위: 원)

수정 지출계획액 (C=A+B)	전년도이월액	지출계획현액	지출액	다음연도 이월액	불용액
			(22,578,545,371,107)		
24,216,245,240,000	95,600,000	24,216,340,840,000	22,705,805,371,107	1,623,132,460	673,158,128,513
			(3,427,209,083,610)		
3,454,399,240,000	0	3,454,399,240,000	3,534,909,083,610	0	26,117,714,390
			(1,026,371,027,137)		
984,581,000,000	0	984,581,000,000	1,026,371,027,137	0	15,058,389,599
			(82,961,440,170)		
82,961,000,000	0	82,961,000,000	102,521,440,170	0	9,509,350
			(8,118,699,415,489)		
7,827,790,000,000	0	7,827,790,000,000	8,118,699,415,489	1,541,033,000	379,101,069,982
			(5,898,944,465,163)		
7,410,902,000,000	0	7,410,902,000,000	5,898,944,465,163	0	131,345,675,070
			(4,024,359,939,538)		
4,455,612,000,000	95,600,000	4,455,707,600,000	4,024,359,939,538	82,099,460	121,525,770,122

□ 기금별 지출결산

구 분	당초 지출계획액 (A)	기금운용계획변경액(B)		
		국회심의	기재부협의	자체변경등
합 계	22,886,529,000,000	46,650,000,000	0	1,283,066,240,000
공적자금상환기금	2,234,613,000,000	0	0	1,219,786,240,000
010장(분야) 일반 · 지방행정	2,234,613,000,000	0	0	1,219,786,240,000
014관(부문) 재정 · 금융	2,234,613,000,000	0	0	1,219,786,240,000
1100항(프로그램) 금융정책	61,934,000,000	0	2,303,000,000	0
1171세항(단위사업) 공적자금관리	61,934,000,000	0	2,303,000,000	0
710목 예비비및기타	61,934,000,000	0	2,303,000,000	0
3500항(프로그램) 기금운영비	236,000,000	0	0	0
3574세항(단위사업) 기금운영비 (공적자금상환기금)	236,000,000	0	0	0
210목 운영비	234,600,000	0	0	0
220목 여비	200,000	0	0	0
240목 업무추진비	1,200,000	0	0	0
9100항(프로그램) 기금간거래 (예수원금상환)	919,577,000,000	0	0	1,219,786,240,000
9111세항(단위사업) 공공자금관리기금 예수원금상환(공적자금상환기금)	919,577,000,000	0	0	1,219,786,240,000
510목 상환지출	919,577,000,000	0	0	1,219,786,240,000
9200항(프로그램) 기금간거래 (예수이자상환)	1,208,749,000,000	0	-2,303,000,000	0

(단위: 원)

수정 지출계획액 (C=A+B)	전년도이월액	지출계획현액	지출액	다음연도 이월액	불용액
			(22,578,545,371,107)		
24,216,245,240,000	95,600,000	24,216,340,840,000	22,705,805,371,107	1,623,132,460	673,158,128,513
			(3,427,209,083,610)		
3,454,399,240,000	0	3,454,399,240,000	3,534,909,083,610	0	26,117,714,390
3,454,399,240,000	0	3,454,399,240,000	3,534,909,083,610	0	26,117,714,390
3,454,399,240,000	0	3,454,399,240,000	3,534,909,083,610	0	26,117,714,390
64,237,000,000	0	64,237,000,000	63,948,999,520	0	288,000,480
64,237,000,000	0	64,237,000,000	63,948,999,520	0	288,000,480
64,237,000,000	0	64,237,000,000	63,948,999,520	0	288,000,480
236,000,000	0	236,000,000	3,322,680	0	232,677,320
236,000,000	0	236,000,000	3,322,680	0	232,677,320
234,600,000	0	234,600,000	2,810,980	0	231,789,020
200,000	0	200,000	0	0	200,000
1,200,000	0	1,200,000	511,700	0	688,300
2,139,363,240,000	0	2,139,363,240,000	2,139,363,239,950	0	50
2,139,363,240,000	0	2,139,363,240,000	2,139,363,239,950	0	50
2,139,363,240,000	0	2,139,363,240,000	2,139,363,239,950	0	50
1,206,446,000,000	0	1,206,446,000,000	1,180,848,963,460	0	25,597,036,540

구 분	당초 지출계획액 (A)	기금운용계획변경액(B)		
		국회심의	기재부협의	자체변경등
9211세항(단위사업) 공공자금관리기금 예수이자상환(공적자금상환기금)	1,208,749,000,000	0	-2,303,000,000	0
510목 상환지출	1,208,749,000,000	0	-2,303,000,000	0
9700항(프로그램) 여유자금운용	44,117,000,000	0	0	0
9710세항(단위사업) 한국은행예치 (공적자금상환기금)	0	0	0	0
470목 예치금및유가증권매입	0	0	0	0
9715세항(단위사업) 통화금융기관 예치(공적자금상환기금)	44,117,000,000	0	0	0
470목 예치금및유가증권매입	44,117,000,000	0	0	0
농림수산업자신용보증기금	984,581,000,000	0	0	0
100장(분야) 농림수산	984,581,000,000	0	0	0
101관(부문) 농업·농촌	984,581,000,000	0	0	0
2400항(프로그램) 산업금융지원	216,052,000,000	0	98,200,000,000	0
2432세항(단위사업) 농어민금융지원	216,052,000,000	0	98,200,000,000	0
210목 운영비	19,795,000,000	0	700,000,000	0
220목 여비	48,000,000	0	0	0
260목 연구운영비	690,000,000	0	0	0
430목 유형자산	213,000,000	0	0	0
710목 예비비및기타	195,306,000,000	0	97,500,000,000	0

(단위: 원)

수정 지출계획액 (C=A+B)	전년도이월액	지출계획현액	지출액	다음연도 이월액	불용액
1,206,446,000,000	0	1,206,446,000,000	1,180,848,963,460	0	25,597,036,540
1,206,446,000,000	0	1,206,446,000,000	1,180,848,963,460	0	25,597,036,540
			(43,044,558,000)		
44,117,000,000	0	44,117,000,000	150,744,558,000	0	0
			(44,558,000)		
0	0	0	44,558,000	0	0
			(44,558,000)		
0	0	0	44,558,000	0	0
			(43,000,000,000)		
44,117,000,000	0	44,117,000,000	150,700,000,000	0	0
			(43,000,000,000)		
44,117,000,000	0	44,117,000,000	150,700,000,000	0	0
			(1,026,371,027,137)		
984,581,000,000	0	984,581,000,000	1,026,371,027,137	0	15,058,389,599
984,581,000,000	0	984,581,000,000	1,026,371,027,137	0	15,058,389,599
984,581,000,000	0	984,581,000,000	1,026,371,027,137	0	15,058,389,599
314,252,000,000	0	314,252,000,000	303,852,727,396	0	10,399,272,604
314,252,000,000	0	314,252,000,000	303,852,727,396	0	10,399,272,604
20,495,000,000	0	20,495,000,000	20,230,829,813	0	264,170,187
48,000,000	0	48,000,000	47,924,111	0	75,889
690,000,000	0	690,000,000	686,080,000	0	3,920,000
213,000,000	0	213,000,000	212,690,400	0	309,600
292,806,000,000	0	292,806,000,000	282,675,203,072	0	10,130,796,928

구 분	당초 지출계획액 (A)	기금운용계획변경액 (B)		
		국회심의	기재부협의	자체변경등
3200항(프로그램) 기금운영비	55,859,000,000	0	0	0
3277세항(단위사업) 기금운영비 (농림수산업자신용보증기금)	55,859,000,000	0	0	0
110목 인건비	47,471,000,000	0	0	0
210목 운영비	6,239,000,000	0	0	0
220목 여비	655,000,000	0	0	0
240목 업무추진비	171,000,000	0	0	0
260목 연구용역비	87,000,000	0	0	0
430목 유형자산	336,000,000	0	0	0
440목 무형자산	900,000,000	0	0	0
8900항(프로그램) 회계기금간거래(전출금)	200,000,000,000	0	0	0
8999세항(단위사업) 농특회계 반환금	200,000,000,000	0	0	0
610목 전출금등	200,000,000,000	0	0	0
9000항(프로그램) 기금간거래(예탁금)	50,000,000,000	0	0	0
9001세항(단위사업) 공공자금관리기금 예탁	50,000,000,000	0	0	0
480목 예탁금	50,000,000,000	0	0	0
9700항(프로그램) 여유자금운용	462,670,000,000	0	-98,200,000,000	0
9701세항(단위사업) 여유자금운용 (농림수산업자신용보증기금)	462,670,000,000	0	-98,200,000,000	0

(단위: 원)

수정 지출계획액 (C=A+B)	전년도이월액	지출계획현액	지출액	다음연도 이월액	불용액
55,859,000,000	0	55,859,000,000	51,199,883,005	0	4,659,116,995
55,859,000,000	0	55,859,000,000	51,199,883,005	0	4,659,116,995
47,471,000,000	0	47,471,000,000	44,980,434,554	0	2,490,565,446
6,239,000,000	0	6,239,000,000	4,546,352,436	0	1,692,647,564
655,000,000	0	655,000,000	583,866,771	0	71,133,229
171,000,000	0	171,000,000	170,774,504	0	225,496
87,000,000	0	87,000,000	81,450,000	0	5,550,000
336,000,000	0	336,000,000	299,004,740	0	36,995,260
900,000,000	0	900,000,000	538,000,000	0	362,000,000
200,000,000,000	0	200,000,000,000	200,000,000,000	0	0
200,000,000,000	0	200,000,000,000	200,000,000,000	0	0
200,000,000,000	0	200,000,000,000	200,000,000,000	0	0
50,000,000,000	0	50,000,000,000	50,000,000,000	0	0
50,000,000,000	0	50,000,000,000	50,000,000,000	0	0
50,000,000,000	0	50,000,000,000	50,000,000,000	0	0
364,470,000,000	0	364,470,000,000	(421,318,416,736) 421,318,416,736	0	0
364,470,000,000	0	364,470,000,000	(421,318,416,736) 421,318,416,736	0	0

구 분	당초 지출계획액 (A)	기금운용계획변경액 (B)		
		국회심의	기재부협의	자체변경등
470목 예치금및유가증권매입	462,670,000,000	0	-98,200,000,000	0
농어가목돈마련저축장려기금	84,681,000,000	0	0	-1,720,000,000
100장(분야) 농림수산	84,681,000,000	0	0	-1,720,000,000
101관(부문) 농업 · 농촌	84,681,000,000	0	0	-1,720,000,000
1600항(프로그램) 저축장려	81,379,000,000	0	0	1,574,000,000
1631세항(단위사업) 저축장려	81,379,000,000	0	0	1,574,000,000
350목 일반출연금	81,379,000,000	0	0	1,574,000,000
3200항(프로그램) 기금운영비	1,000,000	0	0	-1,000,000
3276세항(단위사업) 기금운영비 (농어가목돈마련저축장려기금)	1,000,000	0	0	-1,000,000
210목 운영비	1,000,000	0	0	-1,000,000
9700항(프로그램) 여유자금운용	3,301,000,000	0	0	-3,293,000,000
9701세항(단위사업) 여유자금운용 (농어가목돈마련저축장려기금)	3,301,000,000	0	0	-3,293,000,000
470목 예치금및유가증권매입	3,301,000,000	0	0	-3,293,000,000
신용보증기금	7,716,140,000,000	46,650,000,000	0	65,000,000,000
110장(분야) 산업 · 중소기업및에너지	7,716,140,000,000	46,650,000,000	0	65,000,000,000
111관(부문) 산업금융지원	7,716,140,000,000	46,650,000,000	0	65,000,000,000
2400항(프로그램) 산업금융지원	2,914,803,000,000	0	1,000,000,000	0

(단위: 원)

수정 지출계획액 (C=A+B)	전년도이월액	지출계획현액	지출액	다음연도 이월액	불용액
			(421,318,416,736)		
364,470,000,000	0	364,470,000,000	421,318,416,736	0	0
			(82,961,440,170)		
82,961,000,000	0	82,961,000,000	102,521,440,170	0	9,509,350
82,961,000,000	0	82,961,000,000	102,521,440,170	0	9,509,350
82,961,000,000	0	82,961,000,000	102,521,440,170	0	9,509,350
82,953,000,000	0	82,953,000,000	82,943,490,650	0	9,509,350
82,953,000,000	0	82,953,000,000	82,943,490,650	0	9,509,350
82,953,000,000	0	82,953,000,000	82,943,490,650	0	9,509,350
0	0	0	0	0	0
0	0	0	0	0	0
0	0	0	0	0	0
			(17,949,520)		
8,000,000	0	8,000,000	19,577,949,520	0	0
			(17,949,520)		
8,000,000	0	8,000,000	19,577,949,520	0	0
			(17,949,520)		
8,000,000	0	8,000,000	19,577,949,520	0	0
			(8,118,699,415,489)		
7,827,790,000,000	0	7,827,790,000,000	8,118,699,415,489	1,541,033,000	379,101,069,982
7,827,790,000,000	0	7,827,790,000,000	8,118,699,415,489	1,541,033,000	379,101,069,982
7,827,790,000,000	0	7,827,790,000,000	8,118,699,415,489	1,541,033,000	379,101,069,982
2,915,803,000,000	0	2,915,803,000,000	2,546,197,266,891	1,541,033,000	368,064,700,109

구 분	당초 지출계획액 (A)	기금운용계획변경액(B)		
		국회심의	기재부협의	자체변경등
2431세항(단위사업) 산업금융지원 (신용보증기금)	2,889,456,000,000	0	1,000,000,000	0
110목 인건비	190,000,000	0	0	0
210목 운영비	81,523,000,000	0	0	0
220목 여비	1,445,000,000	0	0	0
240목 업무추진비	79,000,000	0	0	0
260목 연구용역비	0	0	0	0
420목 건설비	0	0	1,000,000,000	0
430목 유형자산	7,839,000,000	0	0	0
460목 출자금	40,000,000,000	0	0	0
710목 예비비및기타	2,758,380,000,000	0	0	0
2434세항(단위사업) 신보IT운영	25,347,000,000	0	0	0
210목 운영비	9,212,000,000	0	0	0
260목 연구용역비	8,082,000,000	0	0	0
430목 유형자산	8,053,000,000	0	0	0
3300항(프로그램) 기금운영비	329,908,000,000	0	0	0
3378세항(단위사업) 기금운영비 (신용보증기금)	329,908,000,000	0	0	0
110목 인건비	232,794,000,000	0	-2,940,000,000	-740,000,000

(단위: 원)

수정 지출계획액 (C=A+B)	전년도이월액	지출계획현액	지출액	다음연도 이월액	불용액
2,890,456,000,000	0	2,890,456,000,000	2,522,033,710,770	380,800,000	368,041,489,230
190,000,000	0	190,000,000	122,180,369	0	67,819,631
81,523,000,000	0	81,524,500,000	78,576,538,328	0	2,947,961,672
1,445,000,000	0	1,443,500,000	1,170,430,430	0	273,069,570
79,000,000	0	79,000,000	71,882,996	0	7,117,004
0	0	0	0	0	0
1,000,000,000	0	1,000,000,000	609,269,000	380,800,000	9,931,000
7,839,000,000	0	7,839,000,000	7,485,200,725	0	353,799,275
40,000,000,000	0	40,000,000,000	39,369,183,935	0	630,816,065
2,758,380,000,000	0	2,758,380,000,000	2,394,629,024,987	0	363,750,975,013
25,347,000,000	0	25,347,000,000	24,163,556,121	1,160,233,000	23,210,879
9,212,000,000	0	9,212,000,000	9,200,263,691	0	11,736,309
8,082,000,000	0	8,082,000,000	6,914,947,000	1,160,233,000	6,820,000
8,053,000,000	0	8,053,000,000	8,048,345,430	0	4,654,570
329,908,000,000	0	329,908,000,000	318,871,630,127	0	11,036,369,873
329,908,000,000	0	329,908,000,000	318,871,630,127	0	11,036,369,873
229,114,000,000	0	229,114,000,000	228,120,396,633	0	993,603,367

구 분	당초 지출계획액 (A)	기금운용계획변경액 (B)		
		국회심의	기재부협의	자체변경등
210목 운영비	82,147,000,000	0	2,840,000,000	-465,000,000
220목 여비	3,850,000,000	0	0	-100,000,000
240목 업무추진비	797,000,000	0	0	0
260목 연구용역비	950,000,000	0	-100,000,000	400,000,000
320목 민간이전	2,200,000,000	0	0	740,000,000
430목 유형자산	4,420,000,000	0	0	0
440목 무형자산	2,050,000,000	0	-300,000,000	0
460목 출자금	0	0	500,000,000	0
710목 예비비및기타	700,000,000	0	0	165,000,000
9700항(프로그램) 여유자금운용	4,471,429,000,000	46,650,000,000	-1,000,000,000	65,000,000,000
9702세항(단위사업) 여유자금운용 (신용보증기금)	4,471,429,000,000	46,650,000,000	-1,000,000,000	65,000,000,000
470목 예치금및유가증권매입	4,471,429,000,000	46,650,000,000	-1,000,000,000	65,000,000,000
예금보험기금채권상환기금	7,410,902,000,000	0	0	0
010장(분야) 일반 · 지방행정	7,410,902,000,000	0	0	0
014관(부문) 재정 · 금융	7,410,902,000,000	0	0	0
1100항(프로그램) 금융정책	344,567,000,000	0	0	0
1131세항(단위사업) 금융구조조정지원	43,798,000,000	0	0	0

(단위: 원)

수정 지출계획액 (C=A+B)	전년도이월액	지출계획현액	지출액	다음연도 이월액	불용액
84,522,000,000	0	84,522,000,000	75,392,121,481	0	9,129,878,519
3,750,000,000	0	3,750,000,000	3,177,017,268	0	572,982,732
797,000,000	0	797,000,000	642,082,769	0	154,917,231
1,250,000,000	0	1,250,000,000	1,211,900,000	0	38,100,000
2,940,000,000	0	2,940,000,000	2,924,035,000	0	15,965,000
4,420,000,000	0	4,420,000,000	4,414,617,997	0	5,382,003
1,750,000,000	0	1,750,000,000	1,636,101,210	0	113,898,790
500,000,000	0	500,000,000	500,000,000	0	0
865,000,000	0	865,000,000	853,357,769	0	11,642,231
			(5,253,630,518,471)		
4,582,079,000,000	0	4,582,079,000,000	5,253,630,518,471	0	0
			(5,253,630,518,471)		
4,582,079,000,000	0	4,582,079,000,000	5,253,630,518,471	0	0
			(5,253,630,518,471)		
4,582,079,000,000	0	4,582,079,000,000	5,253,630,518,471	0	0
			(5,898,944,465,163)		
7,410,902,000,000	0	7,410,902,000,000	5,898,944,465,163	0	131,345,675,070
7,410,902,000,000	0	7,410,902,000,000	5,898,944,465,163	0	131,345,675,070
7,410,902,000,000	0	7,410,902,000,000	5,898,944,465,163	0	131,345,675,070
344,567,000,000	0	344,567,000,000	213,494,539,020	0	131,072,460,980
43,798,000,000	0	43,798,000,000	917,539,020	0	42,880,460,980

구 분	당초 지출계획액 (A)	기금운용계획변경액 (B)		
		국회심의	기재부협의	자체변경등
210목 운영비	6,873,000,000	0	0	0
710목 예비비및기타	36,925,000,000	0	0	0
1133세항(단위사업) 국공채이자상환 (예금보험기금채권상환기금)	300,769,000,000	0	0	0
510목 상환지출	300,769,000,000	0	0	0
3500항(프로그램) 기금운영비	4,158,000,000	0	0	0
3575세항(단위사업) 기금운영비(예금 보험기금채권상환기금)	4,158,000,000	0	0	0
110목 인건비	2,744,632,000	0	0	0
210목 운영비	536,027,000	0	0	0
220목 여비	51,378,000	0	0	0
240목 업무추진비	40,595,000	0	0	0
260목 연구용역비	340,000,000	0	0	0
320목 민간이전	445,368,000	0	0	0
9700항(프로그램) 여유자금운용	1,752,177,000,000	0	0	0
9705세항(단위사업) 여유자금운용 (예금보험기금채권상환기금)	1,752,177,000,000	0	0	0
470목 예치금및유가증권매입	1,752,177,000,000	0	0	0
9800항(프로그램) 차입금원금상환	5,310,000,000,000	0	0	0

(단위: 원)

수정 지출계획액 (C=A+B)	전년도이월액	지출계획현액	지출액	다음연도 이월액	불용액
6,873,000,000	0	6,873,000,000	912,139,105	0	5,960,860,895
36,925,000,000	0	36,925,000,000	5,399,915	0	36,919,600,085
300,769,000,000	0	300,769,000,000	212,577,000,000	0	88,192,000,000
300,769,000,000	0	300,769,000,000	212,577,000,000	0	88,192,000,000
4,158,000,000	0	4,158,000,000	3,884,785,910	0	273,214,090
4,158,000,000	0	4,158,000,000	3,884,785,910	0	273,214,090
2,744,632,000	0	2,744,632,000	2,664,821,933	0	79,810,067
536,027,000	0	536,027,000	438,748,167	0	97,278,833
51,378,000	0	51,378,000	13,229,400	0	38,148,600
40,595,000	0	40,595,000	20,764,630	0	19,830,370
340,000,000	0	340,000,000	302,986,000	0	37,014,000
445,368,000	0	445,368,000	444,235,780	0	1,132,220
			(371,565,140,233)		
1,752,177,000,000	0	1,752,177,000,000	371,565,140,233	0	0
			(371,565,140,233)		
1,752,177,000,000	0	1,752,177,000,000	371,565,140,233	0	0
			(371,565,140,233)		
1,752,177,000,000	0	1,752,177,000,000	371,565,140,233	0	0
			(371,565,140,233)		
5,310,000,000,000	0	5,310,000,000,000	5,310,000,000,000	0	0

구 분	당초 지출계획액 (A)	기금운용계획변경액 (B)		
		국회심의	기재부협의	자체변경등
9861세항(단위사업) 국공채원금상환 (예금보험기금채권상환기금)	5,310,000,000,000	0	0	0
510목 상환지출	5,310,000,000,000	0	0	0
주택금융신용보증기금	4,455,612,000,000	0	0	0
080장(분야) 사회복지	4,455,612,000,000	0	0	0
088관(부문) 주택	4,455,612,000,000	0	0	0
2600항(프로그램) 주택금융지원	345,367,000,000	0	0	2,277,000,000
2631세항(단위사업) 주신보운영 (주신보계정)	334,669,000,000	0	0	0
210목 운영비	13,356,000,000	0	0	0
710목 예비비및기타	321,313,000,000	0	0	0
2631세항(단위사업) 주연보운영 (주연보계정)	6,776,000,000	0	0	2,277,000,000
210목 운영비	693,000,000	0	0	203,000,000
710목 예비비및기타	6,083,000,000	0	0	2,074,000,000
2632세항(단위사업) 주신보IT운영 (주신보계정)	2,997,000,000	0	0	0
210목 운영비	2,397,000,000	0	0	0
260목 연구용역비	600,000,000	0	0	0
2632세항(단위사업) 주연보IT운영 (주연보계정)	925,000,000	0	0	0

(단위: 원)

수정 지출계획액 (C=A+B)	전년도이월액	지출계획현액	지출액	다음연도 이월액	불용액
5,310,000,000,000	0	5,310,000,000,000	5,310,000,000,000	0	0
5,310,000,000,000	0	5,310,000,000,000	5,310,000,000,000	0	0
4,455,612,000,000	95,600,000	4,455,707,600,000	4,024,359,939,538	82,099,460	121,525,770,122
4,455,612,000,000	95,600,000	4,455,707,600,000	4,024,359,939,538	82,099,460	121,525,770,122
4,455,612,000,000	95,600,000	4,455,707,600,000	4,024,359,939,538	82,099,460	121,525,770,122
347,644,000,000	0	347,644,000,000	234,416,275,760	14,432,800	113,213,291,440
334,669,000,000	0	334,669,000,000	221,946,382,243	0	112,722,617,757
13,356,000,000	0	13,356,000,000	11,327,638,347	0	2,028,361,653
321,313,000,000	0	321,313,000,000	210,618,743,896	0	110,694,256,104
9,053,000,000	0	9,053,000,000	8,613,534,947	0	439,465,053
896,000,000	0	896,000,000	599,872,032	0	296,127,968
8,157,000,000	0	8,157,000,000	8,013,662,915	0	143,337,085
2,997,000,000	0	2,997,000,000	2,949,224,060	12,061,540	35,714,400
2,397,000,000	0	2,397,000,000	2,361,285,600	0	35,714,400
600,000,000	0	600,000,000	587,938,460	12,061,540	0
925,000,000	0	925,000,000	907,134,510	2,371,260	15,494,230

구 분	당초 지출계획액 (A)	기금운용계획변경액(B)		
		국회심의	기재부협의	자체변경등
210목 운영비	678,000,000	0	0	0
260목 연구용역비	247,000,000	0	0	0
3400항(프로그램) 기금운영비 (주택신용보증기금)	71,070,000,000	0	0	0
3476세항(단위사업) 기금운영비 (주신보계정)	55,718,000,000	0	0	0
110목 인건비	27,702,000,000	0	0	0
210목 운영비	27,148,000,000	0	0	0
220목 여비	470,000,000	0	0	0
240목 업무추진비	298,000,000	0	0	0
260목 연구용역비	100,000,000	0	0	0
3476세항(단위사업) 기금운영비 (주연보계정)	15,352,000,000	0	0	0
110목 인건비	11,209,000,000	0	0	0
210목 운영비	3,490,000,000	0	0	0
220목 여비	200,000,000	0	0	0
240목 업무추진비	44,000,000	0	0	0
260목 연구용역비	409,000,000	0	0	0
8900항(프로그램) 일반회계전출금 (주신보계정)	0	0	0	0

(단위: 원)

수정 지출계획액 (C=A+B)	전년도이월액	지출계획현액	지출액	다음연도 이월액	불용액
678,000,000	0	678,000,000	662,505,770	0	15,494,230
247,000,000	0	247,000,000	244,628,740	2,371,260	0
71,070,000,000	95,600,000	71,165,600,000	62,785,454,658	67,666,660	8,312,478,682
55,718,000,000	95,600,000	55,813,600,000	48,546,459,375	33,833,330	7,233,307,295
27,702,000,000	0	27,702,000,000	25,006,220,291	0	2,695,779,709
27,148,000,000	95,600,000	27,243,600,000	22,773,691,844	0	4,469,908,156
470,000,000	0	470,000,000	434,648,576	0	35,351,424
298,000,000	0	298,000,000	269,447,004	0	28,552,996
100,000,000	0	100,000,000	62,451,660	33,833,330	3,715,010
15,352,000,000	0	15,352,000,000	14,238,995,283	33,833,330	1,079,171,387
11,209,000,000	0	11,209,000,000	10,317,151,689	0	891,848,311
3,490,000,000	0	3,490,000,000	3,344,216,045	0	145,783,955
200,000,000	0	200,000,000	181,149,891	0	18,850,109
44,000,000	0	44,000,000	40,498,730	0	3,501,270
409,000,000	0	409,000,000	355,978,928	33,833,330	19,187,742
0	0	0	0	0	0

구 분	당초 지출계획액 (A)	기금운용계획변경액 (B)		
		국회심의	기재부협의	자체변경등
8901세항(단위사업) 일반회계전출금 (주신보계정)	0	0	0	0
610목 전출금등	0	0	0	0
9700항(프로그램) 여유자금운용	4,039,175,000,000	0	0	-2,277,000,000
9701세항(단위사업) 여유자금운용 (주신보계정)	3,804,806,000,000	0	0	0
470목 예치금및유가증권매입	3,804,806,000,000	0	0	0
9701세항(단위사업) 여유자금운용 (주연보계정)	234,369,000,000	0	0	-2,277,000,000
470목 예치금및유가증권매입	234,369,000,000	0	0	-2,277,000,000

(단위: 원)

수정 지출계획액 (C=A+B)	전년도이월액	지출계획현액	지출액	다음연도 이월액	불용액
0	0	0	0	0	0
0	0	0	0	0	0
			(3,727,158,209,120)		
4,036,898,000,000	0	4,036,898,000,000	3,727,158,209,120	0	0
			(3,499,645,558,890)		
3,804,806,000,000	0	3,804,806,000,000	3,499,645,558,890	0	0
			(3,499,645,558,890)		
3,804,806,000,000	0	3,804,806,000,000	3,499,645,558,890	0	0
			(227,512,650,230)		
232,092,000,000	0	232,092,000,000	227,512,650,230	0	0
			(227,512,650,230)		
232,092,000,000	0	232,092,000,000	227,512,650,230	0	0

3. 부속서류

1) 재원조성실적표

연 도	누 계	합 계 (A+B)	자 본			
			정부출연금	전 입 금	재정운영결과	기 타
공적자금상환기금						
2003	50,854,918,405	50,854,918,405	0	0	-14,349,645,081,595	0
2004	313,359,799,440	262,504,881,035	0	0	-14,760,295,118,965	0
2005	-110,799,834,930	-424,159,634,370	0	0	-13,397,659,634,370	0
2006	-490,064,963,460	-379,265,128,530	0	0	-11,234,265,128,530	0
2007	-429,346,313,840	60,718,649,620	0	0	602,218,649,620	0
2008	-385,424,319,830	43,921,994,010	0	0	3,555,021,994,010	0
2009	-2,448,060,262,854	-2,062,635,943,024	0	0	-2,360,935,943,024	0
2010	-7,369,775,716,988	-4,921,715,454,134	0	0	-2,393,515,454,134	0
2011	-10,893,362,263,715	-3,523,586,546,727	0	0	-2,231,686,546,727	0
2012	-13,054,331,097,237	-2,160,968,833,522	0	0	-2,160,968,833,522	0
2013	-19,753,222,360,573	-6,698,891,263,336	0	0	-1,190,391,263,336	0
2014	-19,780,710,450,075	-27,488,089,502	0	0	-1,814,588,089,502	0
2015	-20,841,235,772,529	-1,060,525,322,454	0	0	-1,755,025,322,454	0
2016	-30,441,063,589,678	-9,599,827,817,149	0	0	-1,842,127,817,149	0
2017	-19,123,756,138,993	11,317,307,450,685	0	0	-1,244,092,549,315	0
2018	-29,634,035,598,746	-10,510,279,459,753	0	0	-1,009,316,219,803	0
농림수산업자산융보증기금						
2004	961,210,000,000	961,210,000,000	1,981,202,896,020	200,852,964,374	-1,220,845,860,394	0
2005	890,500,000,000	-70,710,000,000	400,000,000,000	48,123,921,039	-518,833,921,039	0
2006	758,600,000,000	-131,900,000,000	578,000,000,000	88,112,295,030	-798,012,295,030	0
2007	646,300,000,000	-112,300,000,000	735,700,000,000	124,768,434,346	-972,768,434,346	0
2008	818,187,386,378	171,887,386,378	695,200,000,000	160,086,202,130	-683,398,815,752	0
2009	1,597,138,018,480	778,950,632,102	909,500,000,000	0	-130,670,767,898	121,400,000
2010	2,115,740,467,466	518,602,448,986	120,000,000,000	0	395,024,853,278	3,577,595,708
2011	1,763,267,266,609	-352,473,200,857	0	-821,731,842,742	459,984,561,157	9,274,080,728
2012	2,250,394,185,025	487,126,918,416	0	0	464,713,007,383	22,413,911,033
2013	2,613,222,524,293	362,828,339,268	0	0	347,460,976,173	15,367,363,095
2014	2,451,300,918,521	-161,921,605,772	-500,000,000,000	0	356,429,390,143	-18,350,995,915
2015	2,525,217,425,109	73,916,506,588	-100,000,000,000	0	173,147,062,682	769,443,906
2016	2,297,447,796,141	-227,769,628,968	-300,000,000,000	0	88,234,491,476	-16,004,120,444
2017	1,935,672,535,270	-361,775,260,871	-300,000,000,000	0	-49,458,629,349	-12,316,631,522
2018	1,530,625,676,680	-405,046,858,590	-200,000,000,000	0	-202,650,502,451	-2,396,356,139
농어가목돈마련저축장려기금						
1986	20,501,859,010	20,501,859,010	12,400,000,000	0	12,433,570	8,089,425,440
1987	37,241,646,340	16,739,787,330	8,200,000,000	0	12,068,730	8,527,718,600

(단위: 원)

장 기 부 채						
소 계 (A)	차 입 금	채 권	예 탁 금	차 관	기 타	소 계 (B)
-14,349,645,081,595	0	0	14,400,500,000,000	0	0	14,400,500,000,000
-14,760,295,118,965	0	0	15,022,800,000,000	0	0	15,022,800,000,000
-13,397,659,634,370	0	0	12,973,500,000,000	0	0	12,973,500,000,000
-11,234,265,128,530	0	0	10,855,000,000,000	0	0	10,855,000,000,000
602,218,649,620	0	0	-541,500,000,000	0	0	-541,500,000,000
3,555,021,994,010	0	0	-3,511,100,000,000	0	0	-3,511,100,000,000
-2,360,935,943,024	0	0	298,300,000,000	0	0	298,300,000,000
-2,393,515,454,134	0	0	-2,528,200,000,000	0	0	-2,528,200,000,000
-2,231,686,546,727	0	0	-1,291,900,000,000	0	0	-1,291,900,000,000
-2,160,968,833,522	0	0	0	0	0	0
-1,190,391,263,336	0	0	-5,508,500,000,000	0	0	-5,508,500,000,000
-1,814,588,089,502	0	0	1,787,100,000,000	0	0	1,787,100,000,000
-1,755,025,322,454	0	0	694,500,000,000	0	0	694,500,000,000
-1,842,127,817,149	0	0	-7,757,700,000,000	0	0	-7,757,700,000,000
-1,244,092,549,315	0	0	12,561,400,000,000	0	0	12,561,400,000,000
-1,009,316,219,803	0	0	-9,500,963,239,950	0	0	-9,500,963,239,950
961,210,000,000	0	0	0	0	0	0
-70,710,000,000	0	0	0	0	0	0
-131,900,000,000	0	0	0	0	0	0
-112,300,000,000	0	0	0	0	0	0
171,887,386,378	0	0	0	0	0	0
778,950,632,102	0	0	0	0	0	0
518,602,448,986	0	0	0	0	0	0
-352,473,200,857	0	0	0	0	0	0
487,126,918,416	0	0	0	0	0	0
362,828,339,268	0	0	0	0	0	0
-161,921,605,772	0	0	0	0	0	0
73,916,506,588	0	0	0	0	0	0
-227,769,628,968	0	0	0	0	0	0
-361,775,260,871	0	0	0	0	0	0
-405,046,858,590	0	0	0	0	0	0
20,501,859,010	0	0	0	0	0	0
16,739,787,330	0	0	0	0	0	0

연 도	누 계	합 계 (A+B)	자 본			
			정부출연금	전 입 금	재정운영결과	기 타
1988	55,352,148,790	18,110,502,450	6,988,000,000	0	249,580,280	10,872,922,170
1989	83,206,192,644	27,854,043,854	14,463,000,000	0	118,624,510	13,272,419,344
1990	123,425,582,850	40,219,390,206	23,777,000,000	0	2,962,630	16,439,427,576
1991	212,748,591,990	89,323,009,140	69,550,000,000	0	7,331,030	19,765,678,110
1992	306,437,020,020	93,688,428,030	73,500,000,000	0	19,398,090	20,169,029,940
1993	450,676,445,720	144,239,425,700	123,136,000,000	0	59,916,080	21,043,509,620
1994	539,089,672,550	88,413,226,830	71,018,000,000	0	27,532,200	17,367,694,630
1995	600,261,476,610	61,171,804,060	41,967,000,000	0	148,253,270	19,056,550,790
1996	644,188,848,380	43,927,371,770	32,100,000,000	0	192,938,600	11,634,433,170
1997	706,758,076,930	62,569,228,550	56,200,000,000	0	686,759,990	5,682,468,560
1998	812,643,443,910	105,885,366,980	104,015,000,000	0	2,437,358,100	-566,991,120
1999	902,571,037,611	89,927,593,701	89,100,000,000	0	827,593,701	0
2000	1,144,391,128,943	241,820,091,332	240,000,000,000	0	1,820,091,332	0
2001	1,304,251,547,776	159,860,418,833	158,577,000,000	0	1,283,418,833	0
2002	1,396,511,626,035	92,260,078,259	91,515,000,000	0	745,078,259	0
2003	1,566,614,157,344	170,102,531,309	168,500,000,000	0	1,602,531,309	0
2004	1,725,502,694,310	158,888,536,966	156,393,000,000	0	2,495,536,966	0
2005	1,938,136,390,880	212,633,696,570	210,000,000,000	0	2,633,696,570	0
2006	2,093,048,428,740	154,912,037,860	152,500,000,000	0	2,412,037,860	0
2007	2,192,001,232,320	98,952,803,580	96,920,000,000	0	2,032,803,580	0
2008	2,343,933,196,360	151,931,964,040	149,206,000,000	0	2,725,964,040	0
2009	2,462,809,897,090	118,876,700,730	118,300,000,000	0	576,700,730	0
2010	2,591,766,088,673	128,956,191,583	128,300,000,000	0	656,191,583	0
2011	2,725,147,294,579	133,381,205,906	127,000,000,000	0	6,381,205,906	0
2012	2,773,758,472,298	48,611,177,719	73,700,000,000	0	-25,088,822,281	0
2013	2,853,146,728,561	79,388,256,263	90,700,000,000	0	-11,311,743,737	0
2014	2,952,198,901,427	99,052,172,866	97,948,000,000	0	1,104,172,866	0
2015	3,049,738,439,927	97,539,538,500	98,780,000,000	0	-1,240,461,500	0
2016	3,147,434,869,590	97,696,429,663	99,042,000,000	0	-1,345,570,337	0
2017	3,228,715,004,430	81,280,134,840	83,084,000,000	0	-1,803,865,160	0
2018	3,312,685,254,370	83,970,249,940	82,934,000,000	0	1,036,249,940	0
신용보증기금						
2004	-166,668,700,494	-166,668,700,494	521,000,000,000	0	-1,146,817,424,596	459,148,724,102
2005	-203,804,295,328	-37,135,594,834	300,000,000,000	0	-649,097,099,490	311,961,504,656
2006	349,818,388,465	553,622,683,793	300,000,000,000	0	-281,523,939,812	535,146,623,605
2007	236,871,492,674	-112,946,895,791	130,000,000,000	0	-436,757,065,335	193,810,169,544
2008	351,473,416,340	114,601,923,666	92,500,000,000	0	-711,770,385,148	733,872,308,814

(단위: 원)

장 기 부 채						
소 계 (A)	차 입 금	채 권	예 탁 금	차 관	기 타	소 계 (B)
18,110,502,450	0	0	0	0	0	0
27,854,043,854	0	0	0	0	0	0
40,219,390,206	0	0	0	0	0	0
89,323,009,140	0	0	0	0	0	0
93,688,428,030	0	0	0	0	0	0
144,239,425,700	0	0	0	0	0	0
88,413,226,830	0	0	0	0	0	0
61,171,804,060	0	0	0	0	0	0
43,927,371,770	0	0	0	0	0	0
62,569,228,550	0	0	0	0	0	0
105,885,366,980	0	0	0	0	0	0
89,927,593,701	0	0	0	0	0	0
241,820,091,332	0	0	0	0	0	0
159,860,418,833	0	0	0	0	0	0
92,260,078,259	0	0	0	0	0	0
170,102,531,309	0	0	0	0	0	0
158,888,536,966	0	0	0	0	0	0
212,633,696,570	0	0	0	0	0	0
154,912,037,860	0	0	0	0	0	0
98,952,803,580	0	0	0	0	0	0
151,931,964,040	0	0	0	0	0	0
118,876,700,730	0	0	0	0	0	0
128,956,191,583	0	0	0	0	0	0
133,381,205,906	0	0	0	0	0	0
48,611,177,719	0	0	0	0	0	0
79,388,256,263	0	0	0	0	0	0
99,052,172,866	0	0	0	0	0	0
97,539,538,500	0	0	0	0	0	0
97,696,429,663	0	0	0	0	0	0
81,280,134,840	0	0	0	0	0	0
83,970,249,940	0	0	0	0	0	0
-166,668,700,494	0	0	0	0	0	0
-37,135,594,834	0	0	0	0	0	0
553,622,683,793	0	0	0	0	0	0
-112,946,895,791	0	0	0	0	0	0
114,601,923,666	0	0	0	0	0	0

연 도	누 계	합 계 (A+B)	자 본			
			정부출연금	전 입 금	재정운영결과	기 타
2009	3,005,739,370,410	2,654,265,954,070	1,980,000,000,000	0	595,482,798,972	78,783,155,098
2010	3,138,588,620,447	132,849,250,037	0	0	112,934,480,383	19,914,769,654
2011	3,257,640,658,356	119,052,037,909	0	0	-45,115,733,043	164,167,770,952
2012	2,959,317,212,740	-298,323,445,616	-350,000,000,000	0	18,464,979,964	33,211,574,420
2013	2,591,709,633,792	-367,607,578,948	70,000,000,000	0	-378,592,425,806	-59,015,153,142
2014	2,332,613,110,014	-259,096,523,778	100,000,000,000	0	-411,355,739,725	52,259,215,947
2015	2,068,883,568,775	-263,729,541,239	130,000,000,000	0	-392,948,432,874	-781,108,365
2016	1,644,243,836,029	-424,639,732,746	210,000,000,000	0	-610,432,026,274	-24,207,706,472
2017	1,752,348,443,397	108,104,607,368	184,100,000,000	0	-13,011,332,389	-62,984,060,243
2018	1,721,858,945,570	-30,489,497,827	141,650,000,000	0	-187,770,259,355	15,630,761,528
예금보험기금채권상환기금						
2003	658,811,374,112	658,811,374,112	12,688,995,451,328	0	14,513,058,491,706	-85,287,175,754,517
2004	-439,101,640,158	-1,097,913,014,270	14,060,268,149,540	0	-1,471,548,918,394	584,583,384,582
2005	9,328,976,021,521	9,768,077,661,679	13,166,875,604,930	0	948,005,698,041	7,873,757,874,879
2006	20,217,011,320,790	10,888,035,299,269	12,390,240,399,530	0	315,796,433,514	1,395,076,495,371
2007	9,793,419,536,759	-10,423,591,784,031	0	0	1,945,422,572,990	-3,036,545,702,176
2008	4,472,909,851,026	-5,320,509,685,733	0	0	-26,453,498,182	-7,431,885,130,968
2009	7,733,329,569,792	3,260,419,718,766	0	0	822,392,524,363	4,130,212,368,170
2010	12,540,527,790,133	4,807,198,220,341	0	0	799,042,008,995	1,001,656,010,498
2011	4,621,570,015,945	-7,918,957,774,188	0	0	79,466,642,121	-3,003,835,174,635
2012	3,483,396,359,621	-1,138,173,656,324	0	0	570,917,614,687	1,164,177,505,716
2013	7,227,977,675,999	3,744,581,316,378	0	0	848,080,651,465	653,731,321,223
2014	4,210,345,805,245	-3,017,631,870,754	0	0	2,461,701,607,029	-1,790,042,894,878
2015	2,267,998,902,896	-1,942,346,902,349	0	0	2,117,160,813,434	-797,942,070,816
2016	2,460,286,238,862	192,287,335,966	0	0	2,110,997,225,842	506,912,470,837
2017	936,293,240,095	-1,523,992,998,767	0	0	2,057,986,727,186	205,900,482,287
2018	2,146,547,074,836	1,210,253,834,741	0	0	1,952,745,558,311	-252,334,811,311
주택금융신용보증기금						
2004	538,574,377,003	538,574,377,003	1,152,000,000,000	771,805,544,833	-1,623,740,452,207	509,284,377
2005	515,954,418,242	-22,619,958,761	130,000,000,000	136,949,631,184	-259,634,976,164	-1,934,613,781
2006	563,413,083,173	47,458,664,931	100,000,000,000	142,509,802,493	-166,805,150,532	-245,987,030
2007	730,784,906,580	167,371,823,407	110,000,000,000	246,698,837,930	-81,309,717,856	-29,219,296,667
2008	1,237,687,376,749	506,902,470,169	6,300,000,000	430,657,136,413	58,467,748,847	1,504,584,909
2009	1,774,356,431,245	536,669,054,496	3,000,000,000	0	558,340,486,904	6,771,567,592
2010	2,329,499,943,994	555,143,512,749	0	0	549,689,318,805	30,241,193,944
2011	2,832,116,574,840	502,616,630,846	0	0	511,556,858,674	13,405,772,172
2012	3,327,410,073,667	495,293,498,827	0	0	477,923,759,969	28,080,738,858

(단위: 원)

장 기 부 채						
소 계 (A)	차 입 금	채 권	예 탁 금	차 관	기 타	소 계 (B)
2,654,265,954,070	0	0	0	0	0	0
132,849,250,037	0	0	0	0	0	0
119,052,037,909	0	0	0	0	0	0
-298,323,445,616	0	0	0	0	0	0
-367,607,578,948	0	0	0	0	0	0
-259,096,523,778	0	0	0	0	0	0
-263,729,541,239	0	0	0	0	0	0
-424,639,732,746	0	0	0	0	0	0
108,104,607,368	0	0	0	0	0	0
-30,489,497,827	0	0	0	0	0	0
-58,085,121,811,483	1,437,360,000,000	54,711,565,756,692	0	0	2,595,007,428,903	58,743,933,185,595
13,173,302,615,728	-602,320,000,000	-11,580,565,284,520	0	0	-2,088,330,345,478	-14,271,215,629,998
21,988,639,177,850	-125,940,000,000	-11,697,681,921,376	0	0	-396,939,594,795	-12,220,561,516,171
14,101,113,328,415	-151,340,000,000	-3,103,492,624,468	0	0	41,754,595,322	-3,213,078,029,146
-1,091,123,129,186	-88,660,000,000	-9,225,424,999,124	0	0	-18,383,655,721	-9,332,468,654,845
-7,458,338,629,150	33,900,000,000	2,237,037,371,648	0	0	-133,108,428,231	2,137,828,943,417
4,952,604,892,533	-152,720,000,000	-1,575,721,631,304	0	0	36,256,457,537	-1,692,185,173,767
1,800,698,019,493	-122,500,000,000	3,132,812,070,895	0	0	-3,811,870,047	3,006,500,200,848
-2,924,368,532,514	-112,450,000,000	-4,868,923,176,222	0	0	-13,216,065,452	-4,994,589,241,674
1,735,095,120,403	-115,330,000,000	-2,738,710,254,689	0	0	-19,228,522,038	-2,873,268,776,727
1,501,811,972,688	0	2,242,769,343,690	0	0	0	2,242,769,343,690
671,658,712,151	0	-3,689,290,582,905	0	0	0	-3,689,290,582,905
1,319,218,742,618	0	-3,261,565,644,967	0	0	0	-3,261,565,644,967
2,617,909,696,679	0	-2,425,622,360,713	0	0	0	-2,425,622,360,713
2,263,887,209,473	0	-3,787,880,208,240	0	0	0	-3,787,880,208,240
1,700,410,747,000	0	-490,156,912,259	0	0	0	-490,156,912,259
300,574,377,003	238,000,000,000	0	0	0	0	238,000,000,000
5,380,041,239	-28,000,000,000	0	0	0	0	-28,000,000,000
75,458,664,931	-28,000,000,000	0	0	0	0	-28,000,000,000
246,169,823,407	-78,798,000,000	0	0	0	0	-78,798,000,000
496,929,470,169	9,973,000,000	0	0	0	0	9,973,000,000
568,112,054,496	-31,443,000,000	0	0	0	0	-31,443,000,000
579,930,512,749	-24,787,000,000	0	0	0	0	-24,787,000,000
524,962,630,846	-22,346,000,000	0	0	0	0	-22,346,000,000
506,004,498,827	-10,711,000,000	0	0	0	0	-10,711,000,000

연 도	누 계	합 계 (A+B)	자 본			
			정부출연금	전 입 금	재정운영결과	기 타
2013	3,928,747,799,077	601,337,725,410	0	0	607,674,981,288	4,373,744,122
2014	4,588,976,747,884	660,228,948,807	0	0	677,096,241,749	-16,867,292,942
2015	5,221,342,211,154	632,365,463,270	0	0	594,057,541,606	38,307,921,664
2016	5,853,832,934,630	632,490,723,476	0	0	669,894,548,101	-37,403,824,625
2017	6,292,593,663,056	438,760,728,426	0	0	565,379,652,194	-126,618,923,768
2018	7,343,662,606,883	1,051,068,943,827	0	0	1,037,487,537,387	13,581,406,440

* 과년도의 재원조성실적내역을 수정하였을 경우 해당 사유를 작성

(단위: 원)

장 기 부 채						
소 계 (A)	차 입 금	채 권	예 탁 금	차 관	기 타	소 계 (B)
612,048,725,410	-10,711,000,000	0	0	0	0	-10,711,000,000
660,228,948,807	0	0	0	0	0	0
632,365,463,270	0	0	0	0	0	0
632,490,723,476	0	0	0	0	0	0
438,760,728,426	0	0	0	0	0	0
1,051,068,943,827	0	0	0	0	0	0

2) 성인지 기금결산서

해 당 없 음

3) 기금운용계획 변경내용 설명서

<공적자금상환기금>

☐ 변경사유

- 대우조선해양 소송 패소에 따른 전입금환급 추가 지급(18.1.15)
- 세계잉여금 전입에 따른 공공자금관리기금 예수금 상환액 증가

☐ 변경내역

< 수 입 >

(단위: 백만원)

구 분	변경 일자	당초 (A)	변경 (B)	증감 (B-A)	사 유
합 계		0	1,219,786	1,219,786	
34관 세계잉여금	-	0	1,219,786	1,219,786	
89항 세계잉여금이입액	-	0	1,219,786	1,219,786	
892목 세계잉여금이입액	12/04	0	1,219,786	1,219,786	기금운용계획 변경
	12/04	1,219,786	1,219,786	0	기금운용계획 변경

< 지 출 >

* 분야-부문 : 010장(분야) 일반 · 지방행정 - 014관(부문) 재정 · 금융

(단위: 백만원)

구 분	변경 일자	당초 (A)	변경 (B)	증감 (B-A)	사 유
합 계	-	2,234,613	3,454,399	1,219,786	
1100항(프로그램) 금융정책	-	61,934	64,237	2,303	
1171세항(단위사업) 공적자금관리	-	61,934	64,237	2,303	
710목 예비비및기타	01/18	61,934	64,237	2,303	대우조선해양 소송 패소에 따른 전입 금환급 추가 지급(18.1.15)
9100항(프로그램) 기금간거래 (예수원금상환)	-	919,577	2,139,363	1,219,786	
9111세항(단위사업) 공공자금관 리기금예수원금상환(공적자금상 환기금)	-	919,577	2,139,363	1,219,786	
510목 상환지출	12/04	919,577	2,139,363	1,219,786	기금운용계획 변경
	12/04	2,139,363	2,139,363	0	기금운용계획 변경
9200항(프로그램) 기금간거래 (예수이자상환)	-	1,208,749	1,206,446	-2,303	
9211세항(단위사업) 공공 자금관 리기금예수이자상환(공적자금상 환기금)	-	1,208,749	1,206,446	-2,303	
510목 상환지출	01/18	1,208,749	1,206,446	-2,303	대우조선해양 소송 패소에 따른 전입 금환급 추가 지급(18.1.15)

<농림수산업자신용보증기금>

☐ 변경사유

- (수입) 해당없음
- (지출) 대위변제금과 구상권 관리비 증액
 - 대위변제금 : 제도개선 등에 따른 보증공급 확대 및 대내외적으로 어려운 농림수산업 경영여건으로 부실 증가(97,500백만원 증액)
 - 구상권관리비 : 대위변제 증가에 따른 구상채권 증가로 관리비용 증가(700백만원 증액)

☐ 변경내역

< 수 입 >

(단위: 백만원)

구 분	변경 일자	당초 (A)	변경 (B)	증감 (B-A)	사 유
해 당 없 음					

< 지 출 >

* 분야-부문 : 100장(분야) 농림수산 - 101관(부문) 농업·농촌

(단위: 백만원)

구 분	변경 일자	당초 (A)	변경 (B)	증감 (B-A)	사 유
합 계	-	984,581	984,581	0	
2400항(프로그램) 산업금융지원	-	216,052	314,252	98,200	
2432세항(단위사업) 농어민금융지원	-	216,052	314,252	98,200	
210목 운영비	12/31	13,888	14,588	700	대위변제금 및 구상권관리비 예산 부족에 따른 기금운용계획 변경
710목 예비비및기타	12/31	189,700	287,200	97,500	대위변제금 및 구상권관리비 예산 부족에 따른 기금운용계획 변경
3200항(프로그램) 기금운영비	-	55,859	55,859	0	
3277세항(단위사업) 기금운영비(농림수산업자신용보증기금)	-	55,859	55,859	0	
210목 운영비	12/31	2,785	2,785	0	국회지적사항 이행 및 기금관리비의 효율적 집행을 위한 자체변경 ○ 기금관리비 내 일반수용비 +120백만원, 기타운영비 -120백만원 ○ 기금관리비 내 공공요금및제세 +180백만원, 관리용역비 +180백만원, 임차료 -360백만원. 끝.
9700항(프로그램) 여유자금운용	-	462,670	364,470	-98,200	
9701세항(단위사업) 여유자금운용(농림수산업자신용보증기금)	-	462,670	364,470	-98,200	
470목 예치금및유가증권매입	12/31	392,670	294,470	-98,200	대위변제금 및 구상권관리비 예산 부족에 따른 기금운용계획 변경

<농어가목돈마련저축장려기금>

☐ 변경사유

- 농어가목돈마련저축장려기금의 법정장려금 지급액 증가 및 여유자금운용 금액 감소

☐ 변경내역

< 수 입 >

(단위: 백만원)

구 분	변경 일자	당초 (A)	변경 (B)	증감 (B-A)	사 유
합 계		1,747	27	-1,720	
11관 재산수입	-	43	25	-18	농어가목돈마련저축장려기금의 법정 장려금 지급액 증가 및 여유자금운용 금액 감소
54항 기타이자수입및재산수입	-	43	25	-18	
545목 기타재산수입	12/14	43	25	-18	
31관 차입금및여유자금회수	-	1,704	2	-1,702	농어가목돈마련저축장려기금의 법정 장려금 지급액 증가 및 여유자금운용 금액 감소
85항 정부예금회수	-	1,704	2	-1,702	
852목 통화금융기관에치금회수	12/14	1,704	2	-1,702	

< 지 출 >

* 분야-부문 : 100장(분야) 농림수산 - 101관(부문) 농업 · 농촌

(단위: 백만원)

구 분	변경 일자	당초 (A)	변경 (B)	증감 (B-A)	사 유
합 계	-	84,681	82,961	-1,720	
1600항(프로그램) 저축장려	-	81,379	82,953	1,574	농어가목돈마련저축장려기금의 법정 장려금 지급액 증가 및 여유자금운용 금액 감소
1631세항(단위사업) 저축장려	-	81,379	82,953	1,574	
350목 일반출연금	12/14	81,379	82,953	1,574	
3200항(프로그램) 기금운영비	-	1	0	-1	농어가목돈마련저축장려기금의 법정 장려금 지급액 증가 및 여유자금운용 금액 감소
3276세항(단위사업) 기금운영비 (농어가목돈마련저축장려기금)	-	1	0	-1	
210목 운영비	12/14	1	0	-1	
9700항(프로그램) 여유자금운용	-	3,301	8	-3,293	농어가목돈마련저축장려기금의 법정 장려금 지급액 증가 및 여유자금운용 금액 감소
9701세항(단위사업) 여유자금운 용(농어가목돈마련저축장려기 금)	-	3,301	8	-3,293	
470목 예치금및유가증권매입	12/14	3,301	8	-3,293	

〈신용보증기금〉

□ 변경사유

- (1차) 연구용역 수요 증가에 따른 연구용역비 부족
- (2차) 정부의 추경예산 편성에 따른 기금운용계획 변경
- (3차) 정부의 목적예비비 출연에 따른 기금운용계획 변경
- (4차) 마포청년혁신타운 조성을 위한 마포사옥 리모델링 설계비 확보 및 비정규직의 정규직 전환 절차 지연에 따른 용역비 예산 부족
- (5차) 비정규직의 정규직 전환을 위한 자회사 설립에 따른 자본금 출자
- (6차) 정부의 목적예비비 출연에 따른 기금운용계획 변경
- (7차) 자가건물 임대보증금 반환 예산 부족
- (8차) 민간이전(고용부담금) 예산 부족

□ 변경내역

- (1차) 동일 세부사업 내 예산절감액 활용하여 연구용역비 4억원 조달
- (2차) 수입계획 - 정부출연금 466.5억원 증액
지출계획 - 통화금융기관예치금으로 운용
- (3차) 수입계획 - 정부출연금 200억원 증액
지출계획 - 통화금융기관예치금으로 운용
- (4차) 통화금융기관예치금 활용하여 설계비 10억원 조달
동일 세부사업 내 예산절감액 활용하여 용역비 29.4억원 조달
- (5차) 동일 세부사업 내 예산절감액 활용하여 출자금 5억원 조달
- (6차) 수입계획 - 정부출연금 450억원 증액
지출계획 - 통화금융기관예치금으로 운용
- (7차) 동일 세부사업 내 예산절감액 활용하여 반환금 1.7억원 조달
- (8차) 동일 세부사업 내 예산절감액 활용하여 고용부담금 7.4억원 조달

〈수입〉

(단위: 백만원)

구 분	변경 일자	당초 (A)	변경 (B)	증감 (B-A)	사 유
합 계		496,425	608,075	111,650	
40관 정부내부수입및기타	-	496,425	608,075	111,650	
91항 전입금	-	30,000	141,650	111,650	
911목 일반회계전입금	10/02	30,000	76,650	46,650	추경예산편성과 관련하여 수입계획중 일반회계전입금 466.5억원 증액, 지출계획 중 통화금융기관예치금 466.5억원 증액
	10/02	76,650	96,650	20,000	
	12/21	96,650	141,650	45,000	

< 지 출 >

* 분야-부문 : 110장(분야) 산업·중소기업및에너지 - 111관(부문) 산업금융지원

(단위: 백만원)

구 분	변경 일자	당초 (A)	변경 (B)	증감 (B-A)	사 유
합 계	-	7,716,140	7,827,790	111,650	
2400항(프로그램) 산업금융지원	-	2,914,803	2,915,803	1,000	
2431세항(단위사업) 산업금융지원(신용보증기금)	-	2,889,456	2,890,456	1,000	
420목 건설비	11/30	0	1,000	1,000	마포청년혁신타운 조성 및 비정규직의 정규직 전환 관련 기금운용계획 변경
3300항(프로그램) 기금운영비	-	329,908	329,908	0	
3378세항(단위사업) 기금운영비(신용보증기금)	-	329,908	329,908	0	
110목 인건비	11/30	9,390	6,450	-2,940	마포청년혁신타운 조성 및 비정규직의 정규직 전환 관련 기금운용계획 변경
	12/31	6,450	5,710	-740	고용부담금 부족에 따른 변경
210목 운영비	03/09	29,680	29,380	-300	연구용역 수요 증가에 따른 기금운용 계획 변경
	11/30	51,865	54,805	2,940	마포청년혁신타운 조성 및 비정규직의 정규직 전환 관련 기금운용계획 변경
	12/21	13,505	13,405	-100	비정규직 근로자의 정규직 전환을 위한 자회사 설립에 따른 자본금 출자 관련 기금운용계획 변경
	12/26	29,260	29,095	-165	임대보증금 반환예산 부족에 따른 변경
220목 여비	03/09	3,600	3,500	-100	연구용역 수요 증가에 따른 기금운용 계획 변경
260목 연구용역비	03/09	950	1,350	400	연구용역 수요 증가에 따른 기금운용 계획 변경
	12/21	1,350	1,250	-100	비정규직 근로자의 정규직 전환을 위한 자회사 설립에 따른 자본금 출자 관련 기금운용계획 변경
320목 민간이전	12/31	2,200	2,940	740	고용부담금 부족에 따른 변경
440목 무형자산	12/21	2,050	1,750	-300	비정규직 근로자의 정규직 전환을 위한 자회사 설립에 따른 자본금 출자 관련 기금운용계획 변경
460목 출자금	12/21	0	500	500	비정규직 근로자의 정규직 전환을 위한 자회사 설립에 따른 자본금 출자 관련 기금운용계획 변경
710목 예비비및기타	12/26	700	865	165	임대보증금 반환예산 부족에 따른 변경
9700항(프로그램) 여유자금운용	-	4,471,429	4,582,079	110,650	
9702세항(단위사업) 여유자금운용(신용보증기금)	-	4,471,429	4,582,079	110,650	
470목 예치금및유가증권매입	10/02	2,446,429	2,493,079	46,650	추경예산편성과 관련하여 수입계획중 일반회계전입금 466.5억원 증액, 지출계획 중 통화금융기관예치금 466.5억원 증액
	10/02	2,493,079	2,513,079	20,000	정부의 목적예비비 사용으로 일반회계전입금 200억원 증액, 통화금융기관예치금 200억원 증액
	11/30	2,513,079	2,512,079	-1,000	마포청년혁신타운 조성 및 비정규직의 정규직 전환 관련 기금운용계획 변경
	12/21	2,512,079	2,557,079	45,000	정부의 목적예비비 사용으로 일반회계전입금 450억원 증액, 통화금융기관예치금 450억원 증액

〈주택금융신용보증기금〉

□ 변경사유

- (1차변경-18.07.23)
 - 주택연금 이용자의 사망 증가 등 지급정지건 증가 추세에 따른 대위변제 소요 증가
 - 주택연금 대위변제 증가 추세에 따른 구상권관리비 집행소요 증가
- (2차변경-18.09.21)
 - 주택연금 누적가입자 수 증가 및 보증잔액 증가로 중도해지건수 및 금액이 상승함에 따라 보증료환급 집행소요 증가
- (3차변경-18.12.27)
 - 주택연금 누적가입자 수 증가 및 보증잔액 증가로 중도해지건수 및 금액이 상승함에 따라 보증료환급 집행소요 증가

□ 변경내역

- (1차변경-18.07.23) (주연보계정, 자체변경)
 - 대위변제(사업비) : (변경전) 6,057백만원 →
(변경후) 8,118백만원(+2,061백만원)
 - 구상권관리(사업비) : (변경전) 211백만원 →
(변경후) 427백만원(+216백만원)
 - 통화금융기관예치금(여유자금) : (변경전) 105,669백만원 →
(변경후) 103,392백만원(△2,277백만원)
- (2차변경-18.09.21)
 - 보증료환급(사업비) : (변경전) 26백만원 → (변경후) 36백만원(+10백만원)
 - 판매장려수당(사업비) : (변경전) 482백만원 → (변경후) 472백만원(△10백만원)
- (3차변경-18.12.27)
 - 보증료환급(사업비) : (변경전) 36백만원 → (변경후) 39백만원(+3백만원)
 - 판매장려수당(사업비) : (변경전) 472백만원 → (변경후) 469백만원(△3백만원)

〈수입〉

(단위: 백만원)

구분	변경일자	당초(A)	변경(B)	증감(B-A)	사유
해당없음					

< 지 출 >

* 분야-부문 : 080장(분야) 사회복지 - 088관(부문) 주택

(단위: 백만원)

구 분	변경 일자	당초 (A)	변경 (B)	증감 (B-A)	사 유
합 계	-	4,455,612	4,455,612	0	
2600항(프로그램) 주택금융지원	-	345,367	347,644	2,277	
2631세항(단위사업) 주연보운영 (주연보계정)	-	341,445	343,722	2,277	
210목 운영비	07/24	211	427	216	주택연금 이용자 사망 증가 등 지급정 지 건 증가 추세에 따라 대위변제 및 구상권관리 집행소요 증가
	10/01	482	472	-10	주택연금 누적가입자 수 및 보증잔액 증가에 따른 중도해지건수 및 금액 상 승으로 보증료환급 집행소요 증가
	12/28	472	469	-3	주연보계정 보증료환급 집행소요 증 가에 따른 보증료환급 증액 변경
710목 예비비및기타	07/24	6,057	8,118	2,061	주택연금 이용자 사망 증가 등 지급정 지 건 증가 추세에 따라 대위변제 및 구상권관리 집행소요 증가
	10/01	26	36	10	주택연금 누적가입자 수 및 보증잔액 증가에 따른 중도해지건수 및 금액 상 승으로 보증료환급 집행소요 증가
	12/28	36	39	3	주연보계정 보증료환급 집행소요 증 가에 따른 보증료환급 증액 변경
9700항(프로그램) 여유자금운용	-	4,039,175	4,036,898	-2,277	
9701세항(단위사업) 여유자금운 용(주연보계정)	-	4,039,175	4,036,898	-2,277	
470목 예치금및유가증권매입	07/24	105,669	103,392	-2,277	주택연금 이용자 사망 증가 등 지급정 지 건 증가 추세에 따라 대위변제 및 구상권관리 집행소요 증가

4) 총사업비 관리대상 사업의 사업별 집행명세서

가. 총사업비 관리대상 결산 사업 총괄표[기금]

회	계	대상 사업	총사업비 (A)	집행 (B=C+b)	% (B/A)	17년까지 집행액 (C)
						해 당

(단위: 개, 원)

		‘ 18년			‘ 19년이 후 집행예정액 (A-B)
세출예산액	예산현액 (a)	집행액 (b)	이월액 (c)	불용액 (a-b-c)	
없 음					

나. 사업별 집행명세서[기금]

회	계	총사업비명	사업 기간	총사업비 (A)	집행 (B=C+b)	% (B/A)
						해 당

(단위: 원)

‘ 17년까지 집행액 (C)	‘ 18년					‘ 19년 이후 집행예정액 (A-B)
	세출예산액	예산현액 (a)	집행액 (b)	이월액 (c)	불용액 (a-b-c)	
없 음						

<참고> 프로그램 결산

1. 연차별 프로그램 결산 총괄표

구 분	2017
	지 출 액
합 계	39,512,114,476,932
010장(분야) 일반 · 지방행정	24,905,063,487,781
014관(부문) 재정 · 금융	24,905,063,487,781
1100항(프로그램) 금융정책	417,158,102,677
1200항(프로그램) 서민금융지원	0
1300항(프로그램) 자금세탁방지시스템선진화	7,247,583,780
1400항(프로그램) 금융산업글로벌화	2,015,961,080
1600항(프로그램) 금융의 날 행사 및 저축장려	41,618,305,500
1800항(프로그램) 금융소비자보호	85,574,110
2400항(프로그램) 산업금융지원	145,000,000,000
2600항(프로그램) 주택금융지원	0
3500항(프로그램) 기금운영비	3,648,418,444
7100항(프로그램) 금융행정효율화	33,832,164,060
8400항(프로그램) 회계기금간거래(전출금)	1,800,000,000,000
9100항(프로그램) 기금간거래(예수원금상환)	14,400,200,000,000
9200항(프로그램) 기금간거래(예수이자상환)	1,493,741,135,510
9700항(프로그램) 여유자금운용	2,170,516,242,620
9800항(프로그램) 차입금원금상환	4,390,000,000,000
080장(분야) 사회복지	4,871,893,331,502
088관(부문) 주택	4,871,893,331,502
2600항(프로그램) 주택금융지원	255,776,976,832
3400항(프로그램) 기금운영비(주택신용보증기금)	62,942,289,356
8900항(프로그램) 일반회계전출금(주신보계정)	50,000,000,000
9700항(프로그램) 여유자금운용	4,503,174,065,314
100장(분야) 농림수산	1,422,396,158,672
101관(부문) 농업 · 농촌	1,422,396,158,672
1600항(프로그램) 저축장려	83,097,191,280
2400항(프로그램) 산업금융지원	234,464,279,226
3200항(프로그램) 기금운영비	53,780,363,342
8900항(프로그램) 회계기금간거래(전출금)	300,000,000,000

(단위: 원, %)

2018		
예 산 액 (A)	지 출 액 (B)	비 율 (B/A)
26,663,151,052,000	25,022,513,172,067	93.8
13,312,207,052,000	11,770,121,349,733	88.4
13,312,207,052,000	11,770,121,349,733	88.4
408,804,000,000	277,443,538,540	67.9
500,000,000	500,000,000	100.0
9,282,000,000	8,132,636,260	87.6
2,229,000,000	2,061,652,750	92.5
41,544,000,000	41,542,202,500	100.0
139,000,000	162,890,500	117.2
170,000,000,000	170,000,000,000	100.0
90,000,000,000	90,000,000,000	100.0
4,394,000,000	3,888,108,590	88.5
33,211,812,000	31,568,418,950	95.1
2,100,000,000,000	2,100,000,000,000	100.0
2,139,363,240,000	2,139,363,239,950	100.0
1,206,446,000,000	1,180,848,963,460	97.9
1,796,294,000,000	414,609,698,233	23.1
5,310,000,000,000	5,310,000,000,000	100.0
4,455,612,000,000	4,024,359,939,538	90.3
4,455,612,000,000	4,024,359,939,538	90.3
347,644,000,000	234,416,275,760	67.4
71,070,000,000	62,785,454,658	88.3
0	0	—
4,036,898,000,000	3,727,158,209,120	92.3
1,067,542,000,000	1,109,332,467,307	103.9
1,067,542,000,000	1,109,332,467,307	103.9
82,953,000,000	82,943,490,650	100.0
314,252,000,000	303,852,727,396	96.7
55,859,000,000	51,199,883,005	91.7
200,000,000,000	200,000,000,000	100.0

구 분	2017
	지 출 액
9000항(프로그램) 기금간거래(예탁금)	0
9700항(프로그램) 여유자금운용	751,054,324,824
110장(분야) 산업·중소기업및에너지	8,312,761,498,977
111관(부문) 산업금융지원	8,312,761,498,977
2400항(프로그램) 산업금융지원	2,251,965,274,461
3300항(프로그램) 기금운영비	308,386,529,306
9700항(프로그램) 여유자금운용	5,752,409,695,210

(단위: 원, %)

2018		
예 산 액 (A)	지 출 액 (B)	비 율 (B/A)
50,000,000,000	50,000,000,000	100.0
364,478,000,000	421,336,366,256	115.6
7,827,790,000,000	8,118,699,415,489	103.7
7,827,790,000,000	8,118,699,415,489	103.7
2,915,803,000,000	2,546,197,266,891	87.3
329,908,000,000	318,871,630,127	96.7
4,582,079,000,000	5,253,630,518,471	114.7

2. 당년도 프로그램 결산 총괄표

구 분	회계/기금	세출예산액/ 수정지출계획액	전년도이월액
합 계		26,663,151,052,000	146,737,300
010장(분야) 일반·지방행정		13,312,207,052,000	51,137,300
014관(부문) 재정·금융		13,312,207,052,000	51,137,300
1100항(프로그램) 금융정책		408,804,000,000	0
1131세항(단위사업) 금융구조조정지원	예금보험기금 채권상환기금	43,798,000,000	0
1133세항(단위사업) 국공채이자상환 (예금보험기금채권상환기금)	예금보험기금 채권상환기금	300,769,000,000	0
1171세항(단위사업) 공적자금관리	공적자금상환 기금	64,237,000,000	0
1200항(프로그램) 서민금융지원		500,000,000	0
1234세항(단위사업) 서민금융지원 홍보	일반회계	500,000,000	0
1300항(프로그램) 자금세탁방지시스템선진화		9,282,000,000	0
1331세항(단위사업) 자금세탁방지추진	일반회계	2,794,000,000	0
1332세항(단위사업) FIU전산망구축운영	일반회계	6,488,000,000	0
1400항(프로그램) 금융산업글로벌화		2,229,000,000	0
1431세항(단위사업) 금융관련국제협력	일반회계	2,229,000,000	0
1600항(프로그램) 금융의 날 행사 및 저축장려		41,544,000,000	0
1631세항(단위사업) 금융의 날 행사 및 저축장려	일반회계	41,544,000,000	0
1800항(프로그램) 금융소비자보호		139,000,000	40,500,000
1831세항(단위사업) 금융소비자보호	일반회계	139,000,000	40,500,000
2400항(프로그램) 산업금융지원		170,000,000,000	0
2414세항(단위사업) 산업은행출자	일반회계	170,000,000,000	0
2600항(프로그램) 주택금융지원		90,000,000,000	0
2632세항(단위사업) 한국주택금융공사출자	일반회계	90,000,000,000	0
3500항(프로그램) 기금운영비		4,394,000,000	0
3574세항(단위사업) 기금운영비(공적자금상환기금)	공적자금상환 기금	236,000,000	0
3575세항(단위사업) 기금운영비 (예금보험기금채권상환기금)	예금보험기금 채권상환기금	4,158,000,000	0
7100항(프로그램) 금융행정효율화		33,211,812,000	10,637,300
7101세항(단위사업) 본부 인건비	일반회계	19,368,804,000	0
7102세항(단위사업) 소속기관 인건비	일반회계	4,375,008,000	9,451,390
7111세항(단위사업) 본부 기본경비	일반회계	6,121,000,000	0
7118세항(단위사업) 소속기관 기본경비	일반회계	937,000,000	1,185,910
7132세항(단위사업) 행정정보화	일반회계	544,000,000	0

(단위: 원)

세출예산현액/ 지출계획현액	지출액	다음연도 이월액	불용액
26,663,297,789,300	25,022,513,172,067	1,860,401,550	675,910,007,763
13,312,258,189,300	11,770,121,349,733	237,269,090	160,215,268,710
13,312,258,189,300	11,770,121,349,733	237,269,090	160,215,268,710
408,804,000,000	277,443,538,540	0	131,360,461,460
43,798,000,000	917,539,020	0	42,880,460,980
300,769,000,000	212,577,000,000	0	88,192,000,000
64,237,000,000	63,948,999,520	0	288,000,480
500,000,000	500,000,000	0	0
500,000,000	500,000,000	0	0
9,282,000,000	8,132,636,260	0	1,149,363,740
2,794,000,000	2,793,302,870	0	697,130
6,488,000,000	5,339,333,390	0	1,148,666,610
2,229,000,000	2,061,652,750	127,269,090	40,078,160
2,229,000,000	2,061,652,750	127,269,090	40,078,160
41,544,000,000	41,542,202,500	0	1,797,500
41,544,000,000	41,542,202,500	0	1,797,500
179,500,000	162,890,500	0	16,609,500
179,500,000	162,890,500	0	16,609,500
170,000,000,000	170,000,000,000	0	0
170,000,000,000	170,000,000,000	0	0
90,000,000,000	90,000,000,000	0	0
90,000,000,000	90,000,000,000	0	0
4,394,000,000	3,888,108,590	0	505,891,410
236,000,000	3,322,680	0	232,677,320
4,158,000,000	3,884,785,910	0	273,214,090
33,222,449,300	31,568,418,950	110,000,000	1,544,030,350
19,368,804,000	19,016,164,490	0	352,639,510
4,384,459,390	3,916,562,010	0	467,897,380
6,121,000,000	5,683,968,870	0	437,031,130
938,185,910	907,044,360	0	31,141,550
544,000,000	543,907,370	0	92,630

구 분	회계/기금	세출예산액/ 수정지출계획액	전년도이월액
7135세항(단위사업) 금융행정지원	일반회계	1,866,000,000	0
8400항(프로그램) 회계기금간거래(전출금)		2,100,000,000,000	0
8411세항(단위사업) 회계기금간전출(일반회계)	일반회계	2,100,000,000,000	0
9100항(프로그램) 기금간거래(예수원금상환)		2,139,363,240,000	0
9111세항(단위사업) 공공자금관리기금예수원금상환 (공적자금상환기금)	공적자금상환 기금	2,139,363,240,000	0
9200항(프로그램) 기금간거래(예수이자상환)		1,206,446,000,000	0
9211세항(단위사업) 공공자금관리기금예수이자상환 (공적자금상환기금)	공적자금상환 기금	1,206,446,000,000	0
9700항(프로그램) 여유자금운용		1,796,294,000,000	0
9705세항(단위사업) 여유자금운용 (예금보험기금채권상환기금)	예금보험기금 채권상환기금	1,752,177,000,000	0
9710세항(단위사업) 한국은행예치(공적자금상환기금)	공적자금상환 기금	0	0
9715세항(단위사업) 통화금융기관예치 (공적자금상환기금)	공적자금상환 기금	44,117,000,000	0
9800항(프로그램) 차입금원금상환		5,310,000,000,000	0
9861세항(단위사업) 국공채원금상환 (예금보험기금채권상환기금)	예금보험기금 채권상환기금	5,310,000,000,000	0
080장(분야) 사회복지		4,455,612,000,000	95,600,000
088관(부문) 주택		4,455,612,000,000	95,600,000
2600항(프로그램) 주택금융지원		347,644,000,000	0
2631세항(단위사업) 주신보운영(주신보계정)	주택금융신용 보증기금	334,669,000,000	0
2631세항(단위사업) 주연보운영(주연보계정)	주택금융신용 보증기금	9,053,000,000	0
2632세항(단위사업) 주신보IT운영(주신보계정)	주택금융신용 보증기금	2,997,000,000	0
2632세항(단위사업) 주연보IT운영(주연보계정)	주택금융신용 보증기금	925,000,000	0
3400항(프로그램) 기금운영비(주택신용보증기금)		71,070,000,000	95,600,000
3476세항(단위사업) 기금운영비(주신보계정)	주택금융신용 보증기금	55,718,000,000	95,600,000
3476세항(단위사업) 기금운영비(주연보계정)	주택금융신용 보증기금	15,352,000,000	0
8900항(프로그램) 일반회계전출금(주신보계정)		0	0
8901세항(단위사업) 일반회계전출금(주신보계정)	주택금융신용 보증기금	0	0
9700항(프로그램) 여유자금운용		4,036,898,000,000	0
9701세항(단위사업) 여유자금운용(주신보계정)	주택금융신용 보증기금	3,804,806,000,000	0
9701세항(단위사업) 여유자금운용(주연보계정)	주택금융신용 보증기금	232,092,000,000	0
100장(분야) 농림수산		1,067,542,000,000	0
101관(부문) 농업·농촌		1,067,542,000,000	0
1600항(프로그램) 저축장려		82,953,000,000	0

(단위: 원)

세출예산현액/ 지출계획현액	지 출 액	다음연도 이월액	불 용 액
1,866,000,000	1,500,771,850	110,000,000	255,228,150
2,100,000,000,000	2,100,000,000,000	0	0
2,100,000,000,000	2,100,000,000,000	0	0
2,139,363,240,000	2,139,363,239,950	0	50
2,139,363,240,000	2,139,363,239,950	0	50
1,206,446,000,000	1,180,848,963,460	0	25,597,036,540
1,206,446,000,000	1,180,848,963,460	0	25,597,036,540
1,796,294,000,000	414,609,698,233	0	0
1,752,177,000,000	371,565,140,233	0	0
0	44,558,000	0	0
44,117,000,000	43,000,000,000	0	0
5,310,000,000,000	5,310,000,000,000	0	0
5,310,000,000,000	5,310,000,000,000	0	0
4,455,707,600,000	4,024,359,939,538	82,099,460	121,525,770,122
4,455,707,600,000	4,024,359,939,538	82,099,460	121,525,770,122
347,644,000,000	234,416,275,760	14,432,800	113,213,291,440
334,669,000,000	221,946,382,243	0	112,722,617,757
9,053,000,000	8,613,534,947	0	439,465,053
2,997,000,000	2,949,224,060	12,061,540	35,714,400
925,000,000	907,134,510	2,371,260	15,494,230
71,165,600,000	62,785,454,658	67,666,660	8,312,478,682
55,813,600,000	48,546,459,375	33,833,330	7,233,307,295
15,352,000,000	14,238,995,283	33,833,330	1,079,171,387
0	0	0	0
0	0	0	0
4,036,898,000,000	3,727,158,209,120	0	0
3,804,806,000,000	3,499,645,558,890	0	0
232,092,000,000	227,512,650,230	0	0
1,067,542,000,000	1,109,332,467,307	0	15,067,898,949
1,067,542,000,000	1,109,332,467,307	0	15,067,898,949
82,953,000,000	82,943,490,650	0	9,509,350

구 분	회계/기금	세출예산액/ 수정지출계획액	전년도이월액
1631세항(단위사업) 저축장려	농어가목돈마련 저축장려기금	82,953,000,000	0
2400항(프로그램) 산업금융지원		314,252,000,000	0
2432세항(단위사업) 농어민금융지원	농림수산업자 신용보증기금	314,252,000,000	0
3200항(프로그램) 기금운영비		55,859,000,000	0
3276세항(단위사업) 기금운영비 (농어가목돈마련저축장려기금)	농어가목돈마련 저축장려기금	0	0
3277세항(단위사업) 기금운영비 (농림수산업자신용보증기금)	농림수산업자 신용보증기금	55,859,000,000	0
8900항(프로그램) 회계기금간거래(전출금)		200,000,000,000	0
8999세항(단위사업) 농특회계 반환금	농림수산업자 신용보증기금	200,000,000,000	0
9000항(프로그램) 기금간거래(예탁금)		50,000,000,000	0
9001세항(단위사업) 공공자금관리기금예탁	농림수산업자 신용보증기금	50,000,000,000	0
9700항(프로그램) 여유자금운용		364,478,000,000	0
9701세항(단위사업) 여유자금운용 (농림수산업자신용보증기금)	농림수산업자 신용보증기금	364,470,000,000	0
9701세항(단위사업) 여유자금운용 (농어가목돈마련저축장려기금)	농어가목돈마련 저축장려기금	8,000,000	0
110장(분야) 산업·중소기업및에너지		7,827,790,000,000	0
111관(부문) 산업금융지원		7,827,790,000,000	0
2400항(프로그램) 산업금융지원		2,915,803,000,000	0
2431세항(단위사업) 산업금융지원(신용보증기금)	신용보증기금	2,890,456,000,000	0
2434세항(단위사업) 신보IT운영	신용보증기금	25,347,000,000	0
3300항(프로그램) 기금운영비		329,908,000,000	0
3378세항(단위사업) 기금운영비(신용보증기금)	신용보증기금	329,908,000,000	0
9700항(프로그램) 여유자금운용		4,582,079,000,000	0
9702세항(단위사업) 여유자금운용(신용보증기금)	신용보증기금	4,582,079,000,000	0

(단위: 원)

세출예산현액/ 지출계획현액	지 출 액	다음연도 이월액	불 용 액
82,953,000,000	82,943,490,650	0	9,509,350
314,252,000,000	303,852,727,396	0	10,399,272,604
314,252,000,000	303,852,727,396	0	10,399,272,604
55,859,000,000	51,199,883,005	0	4,659,116,995
0	0	0	0
55,859,000,000	51,199,883,005	0	4,659,116,995
200,000,000,000	200,000,000,000	0	0
200,000,000,000	200,000,000,000	0	0
50,000,000,000	50,000,000,000	0	0
50,000,000,000	50,000,000,000	0	0
364,478,000,000	421,336,366,256	0	0
364,470,000,000	421,318,416,736	0	0
8,000,000	17,949,520	0	0
7,827,790,000,000	8,118,699,415,489	1,541,033,000	379,101,069,982
7,827,790,000,000	8,118,699,415,489	1,541,033,000	379,101,069,982
2,915,803,000,000	2,546,197,266,891	1,541,033,000	368,064,700,109
2,890,456,000,000	2,522,033,710,770	380,800,000	368,041,489,230
25,347,000,000	24,163,556,121	1,160,233,000	23,210,879
329,908,000,000	318,871,630,127	0	11,036,369,873
329,908,000,000	318,871,630,127	0	11,036,369,873
4,582,079,000,000	5,253,630,518,471	0	0
4,582,079,000,000	5,253,630,518,471	0	0

<별첨> 결산 부표

1. 세입불납결손사유 총괄표

일반회계

(단위: 원)

	불납결손 사유	불납결손액
	합 계	1,339,180,000
1)	시효완성	224,500,000
2)	체납자무재산	1,114,680,000

2. 세입불납결손액 조서

일반회계

과 목	예 산 액	징수결정액
합 계	28,023,000,000	61,751,985,630
12관 경상이전수입	28,023,000,000	61,751,985,630
56항 벌금,몰수금및과태료	28,023,000,000	61,751,985,630
563목 과태료	6,762,000,000	23,271,794,000
565목 과징금	21,261,000,000	38,480,191,630

(단위: 원)

수 납 액	불납결손액	불납결손 사유
42,707,543,510	1,339,180,000	
42,707,543,510	1,339,180,000	
42,707,543,510	1,339,180,000	
18,861,401,880	224,500,000	시효완성
	981,680,000	채납자무재산
23,846,141,630	133,000,000	채납자무재산

3. 세입미수납사유 총괄표

일반회계

(단위: 원)

	미수납 사유	미수납액
	합 계	17,707,924,000
1)	징수유예	2,509,600,000
2)	납기미도래	10,639,950,000
3)	체납자 재력부족 및 거소불명	4,558,374,000

4. 세입미수납액 조서

4. 세입미수납액 조서

일반회계

과 목	예 산 액	징수결정액
합 계	28,475,000,000	61,977,266,050
12관 경상이전수입	28,475,000,000	61,977,266,050
56항 벌금,몰수금및과태료	28,023,000,000	61,751,985,630
563목 과태료	6,762,000,000	23,271,794,000
565목 과징금	21,261,000,000	38,480,191,630
59항 기타경상이전수입	452,000,000	225,280,420
596목 기타경상이전수입	452,000,000	225,280,420

(단위: 원)

수 납 액	미 수 납 액	미수납 사유
42,930,162,050	17,707,924,000	
42,930,162,050	17,707,924,000	
42,707,543,510	17,705,262,120	
18,861,401,880	39,000,000	징수유예
	367,250,000	납기미도래
	2,797,962,120	채납자 재력부족 및 거소불명
23,846,141,630	2,470,600,000	징수유예
	10,272,700,000	납기미도래
	1,757,750,000	채납자 재력부족 및 거소불명
222,618,540	2,661,880	
222,618,540	2,661,880	채납자 재력부족 및 거소불명

5. 세출예산 전용사유 총괄표

일반회계

(단위: 원)

	전용 사유	전 용 액
	합 계	88,498,000
1)	환율인상에 따른 추가부담	11,000,000
2)	기타	77,498,000

6. 세출예산 전용조서

6. 세출예산 전용조서

일반회계

구 분	예 산 현 액	지 출 액
합 계	7,241,204,000	7,055,966,910
010장(분야) 일반 · 지방행정	7,241,204,000	7,055,966,910
014관(부문) 재정 · 금융	7,241,204,000	7,055,966,910
1300항(프로그램) 자금세탁방지시스템선진화	2,794,000,000	2,793,302,870
1331세항(단위사업) 자금세탁방지추진	2,794,000,000	2,793,302,870
210목 운영비	225,466,000	225,465,950
220목 여비	9,534,000	9,533,150
340목 해외이전	2,559,000,000	2,558,303,770
1400항(프로그램) 금융산업글로벌화	499,646,000	479,413,720
1431세항(단위사업) 금융관련국제협력	499,646,000	479,413,720
110목 인건비	34,420,000	32,998,440
220목 여비	249,646,000	243,405,210
240목 업무추진비	60,580,000	49,224,550
340목 해외이전	155,000,000	153,785,520
7100항(프로그램) 금융행정효율화	3,947,558,000	3,783,250,320
7111세항(단위사업) 본부 기본경비	2,981,804,000	2,825,506,990
210목 운영비	2,968,694,000	2,813,147,550
310목 보전금	13,110,000	12,359,440
7118세항(단위사업) 소속기관 기본경비	421,754,000	413,835,960
210목 운영비	194,981,000	187,069,090
220목 여비	226,773,000	226,766,870
7132세항(단위사업) 행정정보화	544,000,000	543,907,370
210목 운영비	375,350,000	375,280,420
430목 유형자산	168,650,000	168,626,950

(단위: 원)

전용증감액		전용 사유
증 액	감 액	
88,498,000	-88,498,000	
88,498,000	-88,498,000	
88,498,000	-88,498,000	
10,466,000	-10,466,000	
10,466,000	-10,466,000	
7,466,000	-3,000,000	기타
0	-7,466,000	기타
3,000,000	0	기타
15,420,000	-15,420,000	
15,420,000	-15,420,000	
4,420,000	0	기타
0	-11,000,000	환율인상에 따른 추가부담
0	-4,420,000	기타
11,000,000	0	환율인상에 따른 추가부담
62,612,000	-62,612,000	
11,310,000	-11,310,000	
0	-11,310,000	기타
11,310,000	0	기타
6,652,000	-6,652,000	
6,652,000	0	기타
0	-6,652,000	기타
44,650,000	-44,650,000	
0	-44,650,000	기타
44,650,000	0	기타

7. 세출예산 이용사유 총괄표

(단위: 원)

이용사유				이 용 금 액
해	당	없	음	

8. 세출예산 이용조서

8. 세출예산 이용조서

구 분	예 산 현 액
	해 당

(단위: 원)

지 출 액	이용증감액		이용 사유
	증 액	감 액	
없	금		

9. 세출예산 이체사유 총괄표

(단위: 원)

이체사유				이체금액
해	당	없	음	

10. 세출예산 이체조서

10. 세출예산 이체조서

구 분	예 산 현 액
	해 당

(단위: 원)

지 출 액	이체증감액		이체 사유
	증 액	감 액	
없 음			

11. 세출예산 이월사유 총괄표

일반회계

(단위: 원)

이월사유		이 월 액
합 계		237,269,090
계약체결 및 설계지연		237,269,090

12. 세출예산 이월조서

12. 세출예산 이월조서

일반회계

	구 분	예 산 현 액
	합 계	821,000,000
010장(분야) 일반 · 지방행정		821,000,000
014관(부문) 재정 · 금융		821,000,000
1400항(프로그램) 금융산업글로벌화		180,000,000
1431세항(단위사업) 금융관련국제협력		180,000,000
260목 연구용역비		180,000,000
7100항(프로그램) 금융행정효율화		641,000,000
7135세항(단위사업) 금융행정지원		641,000,000
260목 연구용역비		641,000,000

(단위: 원)

지 출 액	이 월 액	이월 사유
520,613,000	237,269,090	
520,613,000	237,269,090	
520,613,000	237,269,090	
34,000,000	127,269,090	
34,000,000	127,269,090	
34,000,000	127,269,090	계약체결 및 설계지연
486,613,000	110,000,000	
486,613,000	110,000,000	
486,613,000	110,000,000	계약체결 및 설계지연

13. 세출예산 이월명세서

일반회계

당년도과목	예 산 현 액	지출원인행위액	지 출 액	이 월
				사고이월액
합 계	821,000,000	757,882,090	520,613,000	237,269,090
010장(분야) 일반 · 지방행정	821,000,000	757,882,090	520,613,000	237,269,090
014관(부문) 재정 · 금융	821,000,000	757,882,090	520,613,000	237,269,090
1400항(프로그램) 금융산업글로벌화	180,000,000	161,269,090	34,000,000	127,269,090
1431세항(단위사업) 금융관련국제협력	180,000,000	161,269,090	34,000,000	127,269,090
260목 연구용역비	180,000,000	161,269,090	34,000,000	127,269,090
7100항(프로그램) 금융행정효율화	641,000,000	596,613,000	486,613,000	110,000,000
7135세항(단위사업) 금융행정지원	641,000,000	596,613,000	486,613,000	110,000,000
260목 연구용역비	641,000,000	596,613,000	486,613,000	110,000,000

(단위: 원)

액	차년도과목						이월액
명시이월액	분용액	장 (분야)	관 (부문)	항 (프로그램)	세항 (단위사업)	목	
0	63,117,910						237,269,090
0	63,117,910						237,269,090
0	63,117,910						237,269,090
0	18,730,910						127,269,090
0	18,730,910						127,269,090
0	18,730,910	일반·지방 행정	재정·금융	금융산업글 lobal화	금융관련국 제협력	연구용역비	127,269,090
0	44,387,000						110,000,000
0	44,387,000						110,000,000
0	44,387,000	일반·지방 행정	재정·금융	금융행정효 율화	금융행정지 원	연구용역비	110,000,000

14. 세출예산 불용사유 총괄표

일반회계

(단위: 원)

	불용 사유	불 용 액
	합 계	2,751,879,250
지급사유 미발생		78,255,750
계획변경 또는 취소		63,379,610
예산 절감		577,081,800
집행잔액 등		2,033,162,090

15. 세출예산 불용조서

15. 세출예산 불용조서

일반회계

구 분	예 산 현 액
합 계	44,985,949,300
010장(분야) 일반 · 지방행정	44,985,949,300
014관(부문) 재정 · 금융	44,985,949,300
1300항(프로그램) 자금세탁방지시스템선진화	9,282,000,000
1331세항(단위사업) 자금세탁방지추진	2,794,000,000
210목 운영비	225,466,000
220목 여비	9,534,000
340목 해외이전	2,559,000,000
1332세항(단위사업) FIU전산망구축운영	6,488,000,000
210목 운영비	3,664,000,000
260목 연구용역비	1,908,000,000
430목 유형자산	916,000,000
1400항(프로그램) 금융산업글로벌화	2,229,000,000
1431세항(단위사업) 금융관련국제협력	2,229,000,000
110목 인건비	34,420,000
210목 운영비	52,354,000
220목 여비	249,646,000
240목 업무추진비	60,580,000
260목 연구용역비	180,000,000
320목 민간이전	1,497,000,000
340목 해외이전	155,000,000
1600항(프로그램) 금융의 날 행사 및 저축장려	77,000,000
1631세항(단위사업) 금융의 날 행사 및 저축장려	77,000,000
210목 운영비	72,000,000
220목 여비	4,000,000
240목 업무추진비	1,000,000
1800항(프로그램) 금융소비자보호	179,500,000
1831세항(단위사업) 금융소비자보호	179,500,000
210목 운영비	32,980,000
220목 여비	9,020,000

(단위: 원)

지 출 액	불 용 액	불용 사유
41,996,800,960	2,751,879,250	
41,996,800,960	2,751,879,250	
41,996,800,960	2,751,879,250	
8,132,636,260	1,149,363,740	
2,793,302,870	697,130	
225,465,950	50 집행잔액 등	
9,533,150	850 집행잔액 등	
2,558,303,770	696,230 집행잔액 등	
5,339,333,390	1,148,666,610	
3,322,660,830	341,339,170 집행잔액 등	
1,666,430,000	241,570,000 집행잔액 등	
350,242,560	565,757,440 예산 절감	
2,061,652,750	40,078,160	
2,061,652,750	40,078,160	
32,998,440	1,421,560 집행잔액 등	
52,117,670	236,330 집행잔액 등	
243,405,210	6,240,790 집행잔액 등	
49,224,550	11,355,450 집행잔액 등	
34,000,000	18,730,910 집행잔액 등	
1,496,121,360	878,640 집행잔액 등	
153,785,520	1,214,480 집행잔액 등	
75,202,500	1,797,500	
75,202,500	1,797,500	
71,120,000	880,000 집행잔액 등	
3,090,500	909,500 집행잔액 등	
992,000	8,000 집행잔액 등	
162,890,500	16,609,500	
162,890,500	16,609,500	
27,464,500	5,515,500 집행잔액 등	
5,060,100	3,959,900 집행잔액 등	

일반회계

구 분	예 산 현 액
240목 업무추진비	7,000,000
260목 연구용역비	130,500,000
7100항(프로그램) 금융행정효율화	33,218,449,300
7101세항(단위사업) 본부 인건비	19,368,804,000
110목 인건비	19,368,804,000
7102세항(단위사업) 소속기관 인건비	4,384,459,390
110목 인건비	4,384,459,390
7111세항(단위사업) 본부 기본경비	6,121,000,000
110목 인건비	1,244,965,000
210목 운영비	2,968,694,000
220목 여비	434,575,000
240목 업무추진비	655,206,000
250목 직무수행경비	412,140,000
260목 연구용역비	20,000,000
310목 보전금	13,110,000
320목 민간이전	215,343,000
420목 건설비	53,607,000
430목 유형자산	103,360,000
7118세항(단위사업) 소속기관 기본경비	938,185,910
110목 인건비	232,579,910
210목 운영비	194,981,000
220목 여비	226,773,000
240목 업무추진비	57,794,000
250목 직무수행경비	191,860,000
320목 민간이전	32,198,000
430목 유형자산	2,000,000

(단위: 원)

지 출 액	불 용 액	불용 사유
6,965,900	34,100	집행잔액 등
123,400,000	7,100,000	집행잔액 등
31,564,418,950	1,544,030,350	
19,016,164,490	352,639,510	
19,016,164,490	352,639,510	집행잔액 등
3,916,562,010	467,897,380	
3,916,562,010	467,897,380	집행잔액 등
5,683,968,870	437,031,130	
1,184,683,930	60,281,070	집행잔액 등
2,813,147,550	21,072,300	지급사유 미발생
	11,324,360	예산 절감
	123,149,790	집행잔액 등
354,741,130	33,508,960	계획변경 또는 취소
	46,324,910	집행잔액 등
627,270,900	27,935,100	집행잔액 등
393,384,320	18,755,680	집행잔액 등
0	20,000,000	계획변경 또는 취소
12,359,440	750,000	지급사유 미발생
	560	집행잔액 등
158,909,550	56,433,450	지급사유 미발생
37,681,450	15,925,550	집행잔액 등
101,790,600	1,569,400	집행잔액 등
907,044,360	31,141,550	
224,515,790	8,064,120	집행잔액 등
187,069,090	7,911,910	집행잔액 등
226,766,870	6,130	집행잔액 등
57,793,640	360	집행잔액 등
184,192,020	7,667,980	집행잔액 등
24,989,950	7,208,050	집행잔액 등
1,717,000	283,000	집행잔액 등

일반회계

구 분	예 산 현 액
7132세항(단위사업) 행정정보화	544,000,000
210목 운영비	375,350,000
430목 유형자산	168,650,000
7135세항(단위사업) 금융행정지원	1,862,000,000
110목 인건비	167,965,000
210목 운영비	891,398,000
220목 여비	8,843,000
240목 업무추진비	7,000,000
260목 연구용역비	641,000,000
320목 민간이전	17,050,000
420목 건설비	14,000,000
430목 유형자산	114,744,000

(단위: 원)

지 출 액	불 용 액	불용 사유
543,907,370	92,630	
375,280,420	69,580 집행잔액 등	
168,626,950	23,050 집행잔액 등	
1,496,771,850	255,228,150	
135,796,140	32,168,860 집행잔액 등	
736,009,330	155,388,670 집행잔액 등	
150,600	8,363,000 계획변경 또는 취소	
	329,400 집행잔액 등	
5,459,550	1,507,650 계획변경 또는 취소	
	32,800 집행잔액 등	
486,613,000	44,387,000 집행잔액 등	
13,392,230	3,657,770 집행잔액 등	
13,310,000	690,000 집행잔액 등	
106,041,000	8,703,000 집행잔액 등	