

2016회계연도  
세입세출결산보고서

2017. 3.

금 융 위 원 회

2  
0  
1  
6  
회계연도

세  
임  
세  
출  
결  
산  
보  
고  
서

2  
0  
1  
7  
·  
3

금  
융  
위  
원  
회

# 목 차

<b>I . 결산 개요</b>	1
<b>제1장. 일반현황</b>	3
1. 주요기능	3
2. 조직구조	4
3. 정원현황	6
4. 2016회계연도 주요 정책목표	7
<b>제2장. 세입세출(수입지출)결산 분석</b>	8
1. 세입세출결산 분석	8
1) 세입세출결산 총괄	8
2) 세입결산	10
3) 세출결산	11
4) 성질별 세출실적	12
5) 이월·불용내역	13
6) 이체·이용·전용내역	14
2. 수입지출결산 분석	15
1) 수입지출결산 총괄	15
2) 수입결산	28
3) 지출결산	35
4) 성질별 지출실적	42
5) 기금 지출 이월·불용내역	49
6) 출연금 및 보조금 지출현황	56
<별첨> 예비금(비) 사용개황	59
1. 예비비 사용 분석	61
2. 예비비 사용 평가	62

## Ⅱ. 세입세출(수입지출)결산 ..... 63

### 제1장. 세입세출결산 ..... 65

#### 1. 세입결산보고서 ..... 68

#### 2. 세출결산보고서 ..... 70

#### 3. 부속서류 ..... 80

##### 1) 계속비 결산명세서 ..... 80

##### 2) 총액계상 사업집행명세서 ..... 88

##### 3) 수입대체경비 사용명세서 ..... 92

##### 4) 이월명세서 ..... 104

##### 5) 명시이월비 집행명세서 ..... 106

##### 6) 정부기업특별회계 회전자금운용명세서 ..... 108

##### 7) 성인지 결산서 ..... 108

##### 8) 예비금(비) 사용명세서 ..... 110

##### 9) 현물출자명세서 ..... 118

##### 10) 재정증권발행 및 한국은행 일시차입금 운용명세서 ..... 120

### 제2장. 수입지출결산 ..... 123

#### 1. 수입결산보고서 ..... 126

#### 2. 지출결산보고서 ..... 150

#### 3. 부속서류 ..... 174

##### 1) 재원조성실적표 ..... 174

##### 2) 성인지 기금결산서 ..... 182

##### 3) 기금운용계획 변경내용 설명서 ..... 182

#### 〈참고〉 프로그램 결산 ..... 193

##### 1. 연차별 프로그램 결산 총괄표 ..... 194

##### 2. 당년도 프로그램 결산 총괄표 ..... 198

<b>&lt;별첨&gt; 결산 부표</b>	205
1. 세입불납결손사유 총괄표	207
2. 세입불납결손액 조서	208
3. 세입미수납사유 총괄표	210
4. 세입미수납액 조서	212
5. 세출예산 전용사유 총괄표	214
6. 세출예산 전용조서	216
7. 세출예산 이용사유 총괄표	220
8. 세출예산 이용조서	222
9. 세출예산 이체사유 총괄표	224
10. 세출예산 이체조서	226
11. 세출예산 이월사유 총괄표	228
12. 세출예산 이월조서	230
13. 세출예산 이월명세서	232
14. 세출예산 불용사유 총괄표	234
15. 세출예산 불용조서	236

# I . 결산 개요



## 제1장. 일반현황

### 1. 주요기능

#### □ 설치연혁

- (설립경위) '08.2월, 정부조직개편을 통해 재정경제부 금융정책기능과 금융감독위원회 감독정책기능을 통합하여 금융위원회를 설립

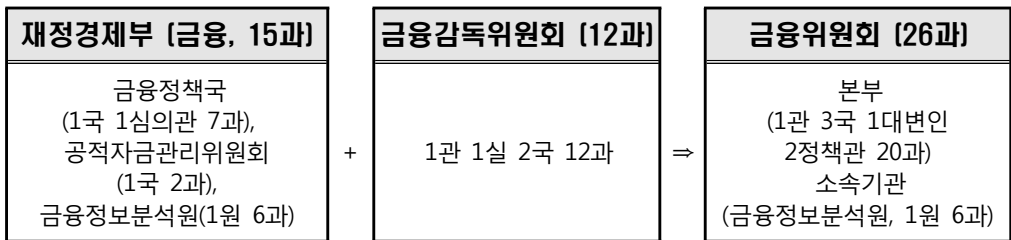

- 금융감독위원장과 금융감독원장의 겸임을 폐지하여 정책기능과 집행기능을 분리하고 권한과 책임을 명확화

- (설립목적) 금융산업 발전, 건전한 신용질서와 공정한 금융거래관행 확립 및 금융수요자 보호를 통한 국민경제 발전

#### □ 주요임무 및 비전

- 금융정책 및 금융제도에 관한 정책의 수립
- 금융기관의 감독 및 관련 규정의 제·개정
- 금융기관의 설립, 합병, 영업 양수·도 등과 관련된 인·허가
- 증권·선물시장의 관리·감독 및 감시
- 금융중심지의 조성·발전 관련 정책의 수립



## 2. 조직구조

### □ 조직도

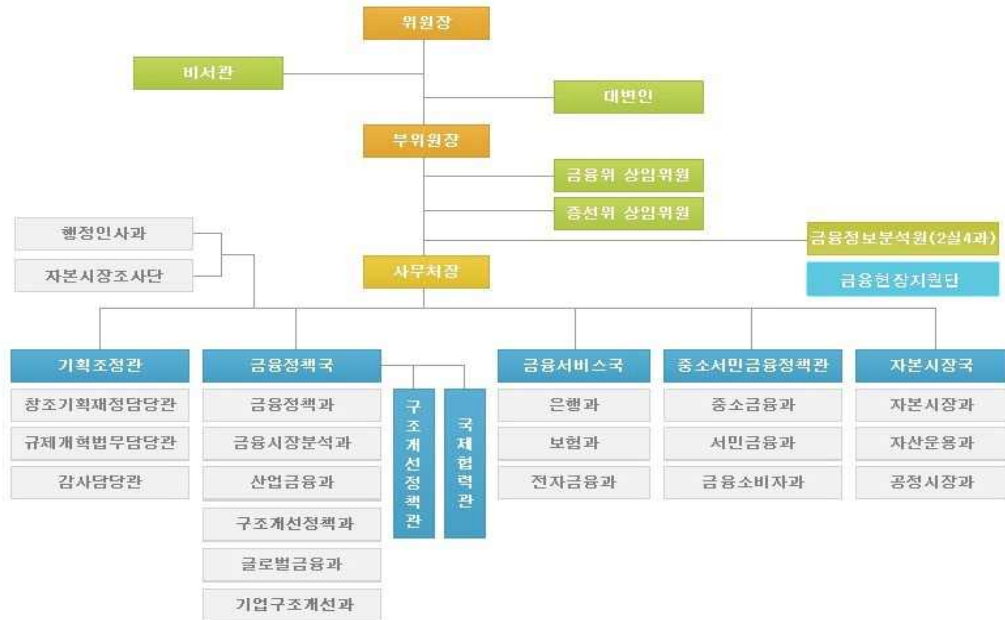

### □ 주요업무

#### ○ (금융위원회) 금융정책 및 금융감독에 관한 최고 의사결정기구

- 위원장, 부위원장, 상임위원 2인, 비상임위원 1인, 당연직 4인\* 등 총 9인으로 구성

\* 당연직 : 기획재정부 차관, 금융감독원장, 한국은행 부총재, 예금보험공사 사장

- 금융위원회의 사무를 처리하기 위하여 1관 3국 1대변인 2정책관 20과로 사무처를 구성

- (증권선물위원회) 자본시장 불공정거래 조사, 기업회계기준·감리 등에 관한 업무를 수행하기 위해 금융위원회에 설치
  - 위원장(금융위 부위원장이 겸임), 상임위원 1인, 비상임위원 3인 등 총 5인으로 구성
- (금융정보분석원) 금융위원회 소속으로 자금세탁행위 및 공중협박 자금조달행위 규제 등에 관한 업무 수행

### 3. 정원현황

#### □ 직제상 정원 및 현원

○ 정원 : 258명, 현원 : 266명 ('17.2.15. 현재)

	정무직	일반직	별정직	특정직	계
정원 합계	2	245	3	8	258
(현원 합계)	(2)	(253)	(3)	(8)	(266)
본부	2	210	3	-	215
금융정보분석원	-	43	-	8	51

#### 4. 2016회계연도 주요 정책목표

##### <2016년도 업무계획>

경제혁신 3개년 계획	'16년 업무계획	비전
<b>역동적인 혁신경제</b>  <b>미래대비 투자</b>  <b>창조경제 구현</b>  <b>해외진출 촉진</b>	<b>[핵심과제1 : 경쟁과 혁신이 끊임없는 금융]</b> 경쟁과 혁신이 끊임없는 금융으로 창조경제를 선도하겠습니다.  ① 실물지원기능 강화  ② 금융회사 변화촉진  ③ 새로운 성장동력 발굴  ④ 혁신적 상품·서비스 출시	<b>금융의 경쟁과 혁신을 통해 경제 재도약을 뒷받침 하겠습니다.</b>
<b>기초가 튼튼한 경제</b>  <b>사회안전망확충</b>  <b>원칙이 바로 선 시장경제</b>	<b>[핵심과제2 : 튼튼하고 신뢰받는 금융]</b> 국내외 취약요인을 선제적·적극적으로 관리하여 금융시장의 안정성을 제고하겠습니다.  ⑤ 가계부채 연착륙 유도  ⑥ 한계기업·산업 구조조정 추진  ⑦ 금융시장 안정 강화 및 금융질서 확립	
<b>내수·수출 균형경제</b>  <b>내수(소비) 기반 확대</b>  <b>투자여건 확충</b>	<b>[핵심과제2 : 튼튼하고 신뢰받는 금융]</b> 서민·금융소비자에 대한 지원도 강화하겠습니다.  ⑧ 서민 금융지원 확대  ⑨ 금융소비자 보호 강화  ⑩ 국민재산의 안정적 증식 지원	

## 제2장. 세입세출(수입지출)결산 분석

### 1. 세입세출결산 분석

#### 1) 세입세출결산 총괄

☐ 총괄

(단위: 백만원, %)

구분		당 회계연도			전년도결산액	전년대비 증감율
		예산현액 (B)	결산액 (C)	집행율 (C/B)		
합 계	세입	225,530	209,459	92.9	137,683	52.1
	세출	2,330,293	2,327,896	99.9	1,250,083	86.2
일반회계	세입	225,530	209,459	92.9	137,683	52.1
	세출	2,330,293	2,327,896	99.9	1,250,083	86.2

- 2016회계연도 금융위원회 소관 일반회계 세입예산현액은 2,255억 30백만원이며, 이중 92.9%인 2,094억 59백만원을 수납하였음

<참고> 최근 5개년간 세입세출결산 내역

□ 세입

(단위: 백만원)

구분		예산액	정수결정액	수납액	불납결손액	미수납액
2012	합 계	11,617	52,203	18,829	163	33,210
	일반회계	11,617	52,203	18,829	163	33,210
	특별회계	-	-	-	-	-
2013	합 계	14,834	62,456	24,041	530	37,884
	일반회계	14,834	62,456	24,041	530	37,884
	특별회계	-	-	-	-	-
2014	합 계	16,614	62,621	26,357	1,089	35,175
	일반회계	16,614	62,621	26,357	1,089	35,175
	특별회계	-	-	-	-	-
2015	합 계	21,692	167,857	137,683	721	29,453
	일반회계	21,692	167,857	137,683	721	29,453
	특별회계	-	-	-	-	-
2016	합 계	225,530	241,414	209,459	9,328	22,626
	일반회계	225,530	241,414	209,459	9,328	22,626
	특별회계	-	-	-	-	-

□ 세출

(단위: 백만원)

구분		예산액	예산현액	지출액	다음연도이월액	불용액
2012	합 계	423,107	425,732	424,725	25	982
	일반회계	423,107	425,732	424,725	25	982
	특별회계	-	-	-	-	-
2013	합 계	420,432	420,457	415,169	19	5,270
	일반회계	420,432	420,457	415,169	19	5,270
	특별회계	-	-	-	-	-
2014	합 계	1,118,270	1,118,289	117,962	93	1,000,234
	일반회계	1,118,270	1,118,289	117,962	93	1,000,234
	특별회계	-	-	-	-	-
2015	합 계	1,270,317	1,270,410	1,250,083	137	20,190
	일반회계	1,270,317	1,270,410	1,250,083	137	20,190
	특별회계	-	-	-	-	-
2016	합 계	2,326,874	2,330,293	2,327,896	51	2,346
	일반회계	2,326,874	2,330,293	2,327,896	51	2,346
	특별회계	-	-	-	-	-

## 2) 세입결산

### □ 회계별 세입결산

#### 〈일반회계〉

(단위: 백만원, %)

구 분	예산액(A)	정수결정액(B)	수납액(C)	C/A	C/B	불납결손액	미수납액
2016년도	225,530	241,414	209,459	92.9	86.8	9,328	22,626
2015년도	21,692	167,857	137,683	634.7	82.0	721	29,453
증감율	939.7	43.8	52.1	-	-	1194.2	-23.2

○ 2016회계연도 금융위원회 소관 일반회계 세입 예산액은 2,255억 30백만원이며, 정수 결정액은 2,414억 14백만원으로, 이 중 86.8%인 2,094억 59백만원을 수납하였고, 93억 28백만원을 불납결손 처리하였으며, 226억 26백만원을 미수납하였음

- 불납결손액 93억 28백만원은 폐업·상장폐지 등 소멸된 법인에 부과된 과징금을 대상으로 현장방문 및 철저한 조사를 통해 소유재산 전무한 장기체납 건을 기준으로 실시하였음
- 미수납액 226억 26백만원은 납기 미도래(48억 87백만원) 및 소송 등에 따른 정수유예(34억 18백만원), 체납자 재력부족 및 거소 불명(143억 21백만원) 등에 따른 것임

### 3) 세출결산

#### □ 회계별 세출결산

##### 〈일반회계〉

(단위: 백만원, %)

구 분	예산액 (A)	예산현액 (B)	지출액 (C)	C/A	C/B	차년도 이월액	불용액
2016년도	2,326,874	2,330,293	2,327,896	100.0	99.9	51	2,346
2015년도	1,270,317	1,270,410	1,250,083	98.4	98.4	137	20,190
증감율	83.2	83.4	86.2	-	-	-63.0	-88.4

○ 2016회계연도 금융위원회 소관 일반회계 세출예산현액은 2조 3,302억 93백만원으로, 이 중 99.9%인 2조 3,278억 96백만원을 집행하였고, 0.1%인 23억 46백만원은 불용, 0.002%인 51백만원은 이월 처리하였음

- 불용내역은 본부 및 소속기관(FIU) 인건비 집행잔액 13억 6백만원, 기본경비 집행잔액 5억 43백만원, FIU 전산망 구축운영 사업비 집행잔액 1억 92백만원, FATF 의장국 수입 사업비 집행잔액 1억 17백만원 등임

- 이월내역은 정책연구개발 정책연구용역 계약종료일자 미도래로 인한 사고이월액 33백만원, 자본시장조사단 운영 연구용역 계약기간 연장에 따른 사고이월액 18백만원 등 총 51백만원임



#### 4) 성질별 세출실적

##### □ 회계 · 성질별 세출실적

##### <일반회계>

(단위: 백만원, %)

구 분	계	인건비	물건비	이전지출	자산취득	상환지출	전출금등	예비비 및 기타
2016년도	2,327,896	21,500	19,901	51,324	435,172	-	1,800,000	-
2015년도	1,250,083	21,117	18,074	50,564	160,328	-	1,000,000	-
증감율	86.2	1.8	10.1	1.5	171.4	-	80.0	-

○ 2016회계연도 금융위원회 소관 일반회계 집행액은 2조 3,278억 96백만원으로 이를 성질별로 분류해 보면,

- 인건비는 전체 집행액의 0.9%인 215억원을 집행하였고, 이는 전년대비 1.8% 증가한 수치임
- 물건비는 전체 집행액의 0.9%인 199억 1백만원을 집행하였고, 이는 전년대비 10.1% 증가한 수치임
- 이전지출은 전체 집행액의 2.2%인 513억 24백만원을 집행하였고, 이는 전년대비 1.5% 증가한 수치임
- 자산취득은 전체 집행액의 18.7%인 4,351억 72백만원을 집행하였고, 이는 전년대비 171.4% 증가한 수치임
- 전출금은 전체 집행액의 77.3%인 1조 8천억원을 집행하였고, 전년보다 8천억원 증가하였음

## 5) 이월 · 불용내역

### □ 회계별 이월 · 불용내역

#### <일반회계>

(단위: 백만원, %)

구 분	계	인건비	물건비	이전지출	자산취득	상환지출	전출금등	예비비 및 기타
예산현액	2,330,293 (100.0)	22,883 (1.0)	20,829 (0.9)	51,356 (2.2)	435,225 (18.7)	0 -	1,800,000 (77.2)	0 -
지출액	2,327,896 (100.0)	21,500 (0.9)	19,901 (0.9)	51,324 (2.2)	435,172 (18.7)	0 -	1,800,000 (77.3)	0 -
이월액	51 (100.0)	0 -	51 (100.0)	0 -	0 -	0 -	0 -	0 -
불용액	2,346 (100.0)	1,383 (59.0)	877 (37.4)	31 (1.3)	54 (2.3)	0 -	0 -	0 -

○ 2016회계연도 금융위원회 소관 일반회계 세출예산 이월액은 총 51백만원임

- 이월내역은 정책연구개발 정책연구용역 계약종료일자 미도래로 인한 사고이월액 33백만원, 자본시장조사단 운영 연구용역 계약기간 연장에 따른 사고이월액 18백만원 등임

○ 2016회계연도 금융위원회 소관 일반회계 세출예산 불용액은 총 23억 46백만원임

- 불용내역은 본부 및 소속기관(FIU) 인건비 집행잔액 13억 6백만원, 기본경비 집행잔액 5억 43백만원, FIU 전산망 구축운영 사업비 집행잔액 1억 92백만원, FATF 의장국 수입 사업비 집행잔액 1억 17백만원 등임

## 6) 이체 · 이용 · 전용내역

□ 회계별 이체 · 이용 · 전용내역

(단위: 백만원, %)

구분		2016년	2015년	증감	증감율
이용	합 계	0	235	-235	-100.0
	일반회계	0	235	-235	-100.0
전용	합 계	1,576	826	751	90.9
	일반회계	1,576	826	751	90.9

○ 2016회계연도 금융위원회 소관 일반회계 세출예산 전용액은 15억 76백만원임

- 전용내역은 정부서울청사 입주를 위한 청사이전비용 13억 95백만원, 퇴직금 부족분 총당액 96백만원, 환율상승에 따른 국제부담금 부족분 총당액 26백만원 등임

## 2. 수입지출결산 분석

### 1) 수입지출결산 총괄

☐ 총괄

(단위: 백만원, %)

구 분	당회계연도			전년도 결산액	전년대비 증감율
	수정계획액 (A)	결산액 (B)	(B/A)		
공적자금상환기금	11,921,773	11,579,653	97.1	2,859,726	304.9
기술신용보증기금	2,548,867	2,469,323	96.9	2,683,175	-8.0
농림수산업자신용보증기금	1,015,978	1,165,038	114.7	1,480,334	-21.3
농어가목돈마련저축장려기금	100,644	100,644	100.0	100,338	0.3
신용보증기금	5,082,189	6,397,818	125.9	6,286,783	1.8
예금보험기금채권상환기금	6,481,124	7,084,913	109.3	6,171,344	14.8
주택금융신용보증기금	3,883,456	3,390,536	87.3	2,780,634	21.9

- 공적자금상환기금 2016회계연도 수입·지출실적은 계획 11조 9,218억원의 97.1% 수준인 11조 5,797억원으로, 전년대비 304.9% 증가하였음
- 기술신용보증기금 2016회계연도 수입·지출실적은 계획 2조 5,489억원의 96.9% 수준인 2조 4,693억원으로, 전년대비 8% 감소하였음
- 농림수산업자신용보증기금 2016회계연도 수입·지출실적은 계획 1조 160억원의 114.7% 수준인 1조 1,650억원으로, 전년대비 21.3% 감소하였음
- 농어가목돈마련저축장려기금 2016회계연도 수입·지출실적은 계획과 동일한 1,006억원으로, 전년대비 0.3% 증가하였음
- 신용보증기금 2016회계연도 수입·지출실적은 계획 5조 822억원 의 125.9% 수준인 6조 3,978억원으로, 전년대비 1.8% 증가하였음
- 예금보험기금채권상환기금 2016회계연도 수입·지출실적은 계획 6조 4,811억원의 109.3%인 7조 849억원으로, 전년대비 14.8% 증가하였음
- 주택금융신용보증기금 2016회계연도 수입·지출실적은 계획 3조 8,835억원의 87.3%인 3조 3,905억원으로, 전년대비 21.9% 증가하였음

□ 기금별 수입·지출결산 총괄

〈공적자금상환기금〉

(단위: 백만원, %)

구 분		수정계획액 (A)	결산액 (B)	증감	
				(B-A)	%
수입 (자금조달)	자체 수입	272,700	4,013	-268,687	-98.5
	정부내부수입	11,649,073	11,575,452	-73,621	-0.6
	차입금	-	-	-	-
	여유자금회수	-	188	188	-
합계		11,921,773	11,579,653	-342,120	-2.9
지출 (자금운용)	사업비	47,759	189	-47,570	-99.6
	기금운영비	281	1	-280	-99.6
	정부내부지출	11,650,727	11,579,396	-71,331	-0.6
	차입금원금상환	-	-	-	-
	차입금이자상환	-	-	-	-
	여유자금운용	223,006	67	-222,939	-100.0

○ 2016회계연도 수입 및 지출실적은 11조 5,797억원으로 계획(11조 9,218억원) 대비 2.9% 감소

- 수입(자금조달)은 계획대비 2.9% 감소

- 자체수입은 부실채권정리기금('13.2.22.청산) 사후정산으로 37억원이 전입되었고, 현물자산(유가증권) 매각으로 2,724억원 수입예정이었으나 해당 유가증권이 미매각됨에 따라 동 금액만큼 수입규모가 감소
- 정부내부수입은 일반회계에서 계획대로 1.8조원 전입 받았으며 공공자금관리 기금 예수 8조 9,330억원 등으로 계획대비 0.6% 감소

- 지출(자금운용)은 계획대비 2.9% 감소

- 사업비는 부실채권정리기금 사후관리 비용 등에 2억원 지출되었으나 소송 패소금 집행이 없어 계획대비 99.6% 감소
- 기금운영비는 현물자산 매각비용이 발생하지않아 1백만원만 집행
- 정부내부지출은 공공자금관리기금 예수금 중 신규예수분에 대한 예수금리 하락으로 계획대비 0.6% 감소
- 여유자금운용은 기말 한은예치금으로 67백만원 보유

<기술신용보증기금>

(단위: 백만원, %)

구 분		수정계획액 (A)	결산액 (B)	증감	
				(B-A)	%
수입 (자금조달)	자체 수입	1,077,860	1,072,220	-5,640	-0.5
	정부내부수입	135,332	134,848	-484	-0.4
	차입금	-	-	-	-
	여유자금회수	1,335,675	1,262,255	-73,420	-5.5
합계		2,548,867	2,469,323	-79,544	-3.1
지출 (자금운용)	사업비	1,131,694	1,078,236	-53,458	-4.7
	기금운영비	163,366	156,986	-6,380	-3.9
	정부내부지출	50,000	50,000	-	-
	차입금원금상환	-	-	-	-
	차입금이자상환	-	-	-	-
	여유자금운용	1,203,807	1,184,102	-19,705	-1.6

○ 2016회계연도 수입 및 지출실적은 2조 4,693억원으로 계획(2조 5,489억원) 대비 3.1% 감소

- 수입(자금조달)은 계획대비 3.1% 감소

· 자체수입 1조 722억원, 정부내부수입 1,348억원, 여유자금회수를 통해 1조 2,623억원을 조달

- 지출(자금운용)은 계획대비 3.1% 감소

· 사업비 1조 782억원, 기금운영비 1,570억원, 정부내부지출 500억원, 여유자금운용 1조 1,841억원 집행

<농림수산업자신용보증기금>

(단위: 백만원, %)

구 분		수정계획액 (A)	결산액 (B)	증감	
				(B-A)	%
수입 (자금조달)	자체 수입	306,665	302,976	-3,689	-1.2
	정부내부수입	27,586	27,586	0	0.0
	차입금	-	-	-	-
	여유자금회수	681,727	834,476	152,749	22.4
합계		1,015,978	1,165,038	149,060	14.7
지출 (자금운용)	사업비	174,114	171,205	-2,909	-1.7
	기금운영비	58,425	55,580	-2,845	-4.9
	정부내부지출	300,000	300,000	-	-
	차입금원금상환	-	-	-	-
	차입금이자상환	-	-	-	-
	여유자금운용	483,439	638,254	154,815	32.0

○ 2016회계연도 수입 및 지출실적은 1조 1,650억원으로 계획(1조 160억원) 대비 14.7% 증가

- 수입(자금조달)은 계획대비 14.7% 증가

- 자체수입으로 이자수입 184억원, 기타경상이전수입 2,290억원, 면허료및 수수료 554억원, 잠수입 2억원을 조달
- 정부내부수입은 공자기금예탁이자임
- 여유자금회수로 유가증권매각대 3,716억원, 정부예금회수로 4,629억원 조달

- 지출(자금운용)은 계획대비 14.7% 증가

- 사업비 1,712억원, 기금운영비 556억원, 정부내부지출 3,000억원, 여유자금운용 6,383억원을 운용

<농어가목돈마련저축장려기금>

(단위: 백만원, %)

구 분		수정계획액 (A)	결산액 (B)	증감	
				(B-A)	%
수입 (자금조달)	자체 수입	49,556	49,556	0	0.0
	정부내부수입	49,521	49,521	-	-
	차입금	-	-	-	-
	여유자금회수	1,567	1,567	0	0.0
합계		100,644	100,644	0	0.0
지출 (자금운용)	사업비	100,642	100,641	-1	0.0
	기금운영비	-	-	-	-
	정부내부지출	-	-	-	-
	차입금원금상환	-	-	-	-
	차입금이자상환	-	-	-	-
	여유자금운용	2	2	0	24.7

○ 2016회계연도 수입 및 지출실적은 1,006억원으로 계획(1,006억원) 대비 100%임

- 수입(자금조달)은 계획대비 100% 달성

· 자체수입 496억원, 정부내부수입(정부출연금)은 495억원, 여유자금회수로 16억원을 조달

- 지출(자금운용)은 계획대비 100% 집행

· 사업비(저축장려금) 1,006억원, 여유자금운용은 2백만원 집행



<신용보증기금>

(단위: 백만원, %)

구 분		수정계획액 (A)	결산액 (B)	증감	
				(B-A)	%
수입 (자금조달)	자체 수입	2,212,303	2,311,601	99,298	4.5
	정부내부수입	221,569	221,569	0	0.0
	차입금	-	-	-	-
	여유자금회수	2,648,317	3,864,647	1,216,330	45.9
합계		5,082,189	6,397,818	1,315,629	25.9
지출 (자금운용)	사업비	2,524,694	2,222,358	-302,336	-12.0
	기금운영비	321,512	308,208	-13,304	-4.1
	정부내부지출	-	-	-	-
	차입금원금상환	-	-	-	-
	차입금이자상환	-	-	-	-
	여유자금운용	2,235,983	3,867,251	1,631,268	73.0

○ 2016회계연도 수입 및 지출 실적은 6조 3,978억원으로 계획(5조 822억원) 대비 25.9% 증가

- 수입(자금조달)은 계획대비 25.9% 증가

- 자체수입 2조 3,116억원, 정부내부수입 2,216억원 및 여유자금회수 3조 8,646억원을 수입

- 지출(자금운용)은 계획대비 25.9% 증가

- 사업비 2조 2,224억원, 기금운영비 3,082억원, 여유자금운용 3조 8,673억원을 지출

〈예금보험기금채권상환기금〉

(단위: 백만원, %)

구 분		수정계획액 (A)	결산액 (B)	증감	
				(B-A)	%
수입 (자금조달)	자체 수입	3,200,819	4,218,983	1,018,164	31.8
	정부내부수입	-	-	-	-
	차입금	2,400,000	1,970,000	-430,000	-17.9
	여유자금회수	880,305	895,930	15,625	1.8
합계		6,481,124	7,084,913	603,789	9.3
지출 (자금운용)	사업비	55,209	4,839	-50,370	-91.2
	기금운영비	4,153	3,440	-713	-17.2
	정부내부지출	-	-	-	-
	차입금원금상환	4,130,000	4,130,000	-	-
	차입금이자상환	484,635	422,714	-61,921	-12.8
	여유자금운용	1,807,127	2,523,921	716,794	39.7

○ 2016회계연도 수입 및 지출 실적은 7조 849억원으로 계획(6조 4,811억원) 대비 9.3% 증가

- 수입(자금조달)은 계획대비 9.3% 증가

- 자체수입 4조 2,190억원, 예보채상환기금채권 발행자금 1조 9,700억원, 여유자금 회수 8,959억원 수입

- 지출(자금운용)은 계획대비 9.3% 증가

- 사업비 48억원, 기금운영비 34억원, 예보채상환기금채권 원리금 상환 4조 5,527억원을 지출하고 여유자금으로 2조 5,239억원을 보유

<주택금융신용보증기금>

(단위: 백만원, %)

구 분		수정계획액 (A)	결산액 (B)	증감	
				(B-A)	%
수입 (자금조달)	자체 수입	1,197,682	1,100,087	-97,595	-8.1
	정부내부수입	7,365	4,261	-3,104	-42.1
	차입금	-	-	-	-
	여유자금회수	2,678,409	2,286,188	-392,221	-14.6
합계		3,883,456	3,390,536	-492,920	-12.7
지출 (자금운용)	사업비	446,700	344,146	-102,554	-23.0
	기금운영비	71,994	66,376	-5,618	-7.8
	정부내부지출	726,100	726,100	-	-
	차입금원금상환	-	-	-	-
	차입금이자상환	-	-	-	-
	여유자금운용	2,638,662	2,253,914	-384,748	-14.6

○ 2016회계연도 수입 및 지출 실적은 3조 3,905억원으로 계획(3조 8,835억원) 대비 12.7% 감소

- 수입(자금조달)은 계획대비 12.7% 감소

- 자체수입은 보증공급 증가 및 구상권회수실적 증가 등에도 불구하고, 보증료를 인하에 따른 보증료 수입 감소, 시장금리 하락에 따른 이자수입 감소와 출연금 우대요율 신설에 따른 평균출연요율 하락으로 인한 금융기관출연금(법정부담금) 감소 등으로 계획 대비 91.9% 수납
- 여유자금회수는 채권만기도래에 따른 유가증권회수 증가에도 불구하고 시장금리 하락에 따른 예치금운용비중 감소 등으로 계획 대비 85.4% 수납

- 지출(자금운용)은 계획대비 12.7% 감소

- 사업비는 효율적인 집행관리 노력에도 불구하고 보증사고 정상화 등에 따른 관리비용 및 대위변제 감소로 계획 대비 77% 집행
- 기금운용비는 불요불급한 예산집행 억제를 통한 경비절감으로 계획 대비 92.2% 집행
- 여유자금운용은 기투자 여유자금 만기도래 등에 따라 계획 대비 85.4% 집행

<참고> 최근 5개년간 수입지출결산 내역

□ 수입

(단위: 백만원)

구 분		수정 수입계 획액	징수결정액	수납액	불납결손액	미수납액
공적자금상환기금	2012	2,291,613	2,795,697	(2,240,897) 2,795,697	0	0
	2013	16,904,148	16,748,288	(16,748,288) 16,748,288	0	0
	2014	8,972,929	8,899,524	(8,725,224) 8,899,524	0	0
	2015	3,260,040	3,055,726	(2,859,726) 3,055,726	0	0
	2016	11,921,773	11,667,753	(11,579,653) 11,667,753	0	0
기술신용보증기금	2012	2,309,109	2,722,687	(2,722,687) 2,722,687	0	0
	2013	2,249,374	2,555,744	(2,555,744) 2,555,744	0	0
	2014	2,774,950	2,776,092	(2,776,092) 2,776,092	0	0
	2015	2,539,767	2,683,175	(2,683,175) 2,683,175	0	0
	2016	2,548,867	2,469,323	(2,469,323) 2,469,323	0	0
농림수산업자신용보증기금	2012	1,465,156	1,621,691	(1,621,691) 1,621,691	0	0
	2013	1,974,384	2,150,167	(2,107,167) 2,150,167	0	0
	2014	1,686,035	2,434,090	(2,431,090) 2,434,090	0	0
	2015	1,513,370	1,484,034	(1,480,334) 1,484,034	0	0
	2016	1,015,978	1,169,138	(1,165,038) 1,169,138	0	0

구 분		수정 수입계획액	징수결정액	수납액	불납결손액	미수납액
농어가목돈마련저축 장려기금	2012	108,286	160,546	(108,286) 160,546	0	0
	2013	101,173	150,573	(101,173) 150,573	0	0
	2014	99,685	181,447	(99,687) 181,447	0	0
	2015	101,443	191,968	(100,338) 191,968	0	0
	2016	100,644	130,894	(100,644) 130,894	0	0
신용보증기금	2012	5,993,019	6,856,672	(6,856,672) 6,856,672	0	0
	2013	6,051,150	6,705,547	(6,705,547) 6,705,547	0	0
	2014	6,226,934	6,899,237	(6,899,237) 6,899,237	0	0
	2015	5,654,188	6,286,783	(6,286,783) 6,286,783	0	0
	2016	5,082,189	6,397,818	(6,397,818) 6,397,818	0	0
예금보험기금채권 상환기금	2012	10,541,471	9,139,056	(9,139,056) 9,139,056	0	0
	2013	12,953,824	11,699,921	(11,699,921) 11,699,921	0	0
	2014	7,165,365	7,976,052	(7,976,052) 7,976,052	0	0
	2015	6,835,427	6,171,344	(6,171,344) 6,171,344	0	0
	2016	6,481,124	7,084,913	(7,084,913) 7,084,913	0	0
주택금융신용 보증기금	2012	2,068,882	2,221,758	(2,221,758) 2,221,758	0	0
	2013	2,728,252	2,696,563	(2,696,563) 2,696,563	0	0

구 분		수정 수입계 획액	징수결정액	수납액	불납결손액	미수납액
주택금융신용 보증기금	2014	3,397,804	3,457,280	(3,457,280) 3,457,280	0	0
	2015	4,033,870	2,780,634	(2,780,634) 2,780,634	0	0
	2016	3,883,456	3,390,536	(3,390,536) 3,390,536	0	0

□ 지출

(단위: 백만원)

구 분		수정 지출계 획액	지출계 획현액	지출액	다음연도 이월액	불용액
공적자금상환기금	2012	2,291,613	2,291,613	( 2,240,897 ) 2,795,697	0	4,707
	2013	16,904,148	16,904,148	( 16,748,288 ) 16,748,288	0	93,046
	2014	8,972,929	8,972,929	( 8,725,224 ) 8,899,524	0	118,310
	2015	3,260,040	3,260,040	( 2,859,726 ) 3,055,726	0	145,861
	2016	11,921,773	11,921,773	( 11,579,653 ) 11,667,753	0	119,181
기술신용보증기금	2012	2,309,109	2,311,504	( 2,722,687 ) 2,722,687	3,058	171,338
	2013	2,249,374	2,252,432	( 2,555,744 ) 2,555,744	342	370,653
	2014	2,774,950	2,775,292	( 2,776,092 ) 2,776,092	23	225,289
	2015	2,539,767	2,539,790	( 2,683,175 ) 2,683,175	0	151,552
	2016	2,548,867	2,548,867	( 2,469,323 ) 2,469,323	0	59,839
농림수산업자신용 보증기금	2012	1,465,156	1,465,156	( 1,621,691 ) 1,621,691	0	139,998
	2013	1,974,384	1,974,384	( 2,107,167 ) 2,150,167	0	22,587

구 분		수정지출계획액	지출계획현액	지출액	다음연도 이월액	불용액
농림수산업자신용 보증기금	2014	1,686,035	1,686,035	( 2,431,090 ) 2,434,090	0	26,585
	2015	1,513,370	1,513,370	( 1,480,334 ) 1,484,034	0	8,012
	2016	1,015,978	1,015,978	( 1,165,038 ) 1,169,138	0	5,755
농어가목돈마련저축 장려기금	2012	108,286	108,286	( 108,286 ) 160,546	0	0
	2013	101,173	101,173	( 101,173 ) 150,573	0	1
	2014	99,685	99,685	( 99,687 ) 181,447	0	1
	2015	101,443	101,443	( 100,338 ) 191,968	0	9
	2016	100,644	100,644	( 100,644 ) 130,894	0	1
신용보증기금	2012	5,993,019	5,997,864	( 6,856,672 ) 6,856,672	3,585	405,357
	2013	6,051,150	6,054,735	( 6,705,547 ) 6,705,547	25,633	449,719
	2014	6,226,934	6,252,567	( 6,899,237 ) 6,899,237	2,429	327,776
	2015	5,654,188	5,656,617	( 6,286,783 ) 6,286,783	0	423,165
	2016	5,082,189	5,082,189	( 6,397,818 ) 6,397,818	0	315,639
예금보험기금채권 상환기금	2012	10,541,471	10,541,471	( 9,139,056 ) 9,139,056	0	66,154
	2013	12,953,824	12,953,824	( 11,699,921 ) 11,699,921	0	214,995
	2014	7,165,365	7,165,365	( 7,976,052 ) 7,976,052	0	54,880
	2015	6,835,427	6,835,427	( 6,171,344 ) 6,171,344	0	105,844

구 분		수정지출계획액	지출계획현액	지출액	다음연도 이월액	불용액
예금보험기금채권 상환기금	2016	6,481,124	6,481,124	( 7,084,913 ) 7,084,913	0	113,005
	2012	2,068,882	2,069,264	( 2,221,758 ) 2,221,758	13	135,805
주택금융신용보증 기금	2013	2,728,252	2,728,265	( 2,696,563 ) 2,696,563	17	63,976
	2014	3,397,804	3,397,821	( 3,457,280 ) 3,457,280	945	10,473
	2015	4,033,870	4,034,815	( 2,780,634 ) 2,780,634	12	15,076
	2016	3,883,456	3,883,468	( 3,390,536 ) 3,390,536	103	108,081



## 2) 수입결산

〈공적자금상환기금〉

(단위: 백만원, %)

구 분	수정 수입계획액 (A)	징수결정액	수납액		B/A	B/C	불납 결손액	미수납액
			16년(B)	15년(C)				
합계	11,921,773	11,667,753	11,579,653	2,859,726	97.1	404.9	-	-
자체수입	272,700	4,013	4,013	50,209	1.5	8.0	-	-
정부내부수입	11,649,073	11,575,452	11,575,452	2,809,421	99.4	412.0	-	-
차입금	-	-	-	-	-	-	-	-
여유자금회수	-	88,288	188	96	-	197.1	-	-

○ 수입(자금조달)은 계획대비 97.1%수준이며, 전년대비 404.9% 수준

- 자체수입은 현물자산(유가증권) 매매각 및 부실채권정리기금으로부터 전입금이 감소함에 따라 전년대비 수입액 감소
- 정부내부수입은 만기도래 예수원리금 규모가 전년대비 큰 폭 증가\*함에 따라 일반회계 전입 및 공공자금관리기금 예수 규모도 크게 증가

\* 2015년 만기도래 원리금 : 2조 8,595억원

2016년 만기도래 원리금 : 11조 5,794억원

# <기술신용보증기금>

(단위: 백만원, %)

구 분	수정 수입계획액 (A)	징수결정액	수납액		B/A	B/C	불납 결손액	미수납액
			16년(B)	15년(C)				
합계	2,548,867	2,469,323	2,469,323	2,683,175	96.9	92.0	-	-
자체수입	1,077,860	1,072,220	1,072,220	1,090,642	99.5	98.3	-	-
정부내부수입	135,332	134,848	134,848	44,833	99.6	300.8	-	-
차입금	-	-	-	-	-	-	-	-
여유자금회수	1,335,675	1,262,255	1,262,255	1,547,700	94.5	81.6	-	-

## ○ 자체수입

- 자체수입은 '16년 계획 대비 0.5% 감소한 1조 722억원 수입
- 금융기관출연금 수입이 계획 대비 123억원 감소
- 민간출연금, 공탁금회수 등을 통한 수입 증가로 기타수입은 '16년 계획 대비 71억원 증가

## ○ 정부내부수입

- 정부내부수입은 당초 계획 대비 공자기금 예탁금리 하락에 따른 이자수입 감소로 '16년 계획대비 5억원 감소한 1,348억원 수입

## ○ 여유자금회수

- 여유자금 운용규모 확대에 따라 '16년 계획 대비 5.5% 감소한 1조 2,623억원 운용

<농림수산업자신용보증기금>

(단위: 백만원, %)

구 분	수정 수입계획액 (A)	징수결정액	수납액		B/A	B/C	불납 결손액	미수납액
			16년(B)	15년(C)				
합계	1,015,978	1,169,138	1,165,038	1,480,334	114.7	78.7	-	-
자체수입	306,665	302,976	302,976	320,855	98.8	94.4	-	-
정부내부수입	27,586	27,586	27,586	20,329	100.0	135.7	-	-
차입금	-	-	-	-	-	-	-	-
여유자금회수	681,727	838,576	834,476	1,139,150	122.4	73.3	-	-

- 자체수입은 재산수입, 경상이전수입, 재화및용역판매수입으로 전년대비 17,879백만원 감소한 302,976백만원임
  - 재산수입은 여유자금운용에 따른 이자 수입으로 여유자금감소 및 시중금리 하락에 따라 전년대비 16,761백만원 감소한 18,388백만원 수입
  - 경상이전수입은 소송및법적절차비용회수 등이 재화및용역판매수입에서 이전되어 계상됨에 따라 전년대비 5,537백만원 증가한 228,976백만원 수입
  - 재화및용역판매수입은 보증잔액증가에 따른 보증료수입은 증가하였으나 소송및법적절차비용회수가 경상이전수입항목으로 이전됨에 따라 전년대비 6,655백만원 감소한 55,612백만원 수입
- 정부내부수입은 공공자금관리기금 예탁금이자로 27,586백만원 수입
- 여유자금회수는 여유자금운용규모 감소에 따라 전년대비 274,988백만원 감소한 834,476백만원 회수

<농어가목돈마련저축장려기금>

(단위: 백만원, %)

구 분	수정 수입계획액 (A)	징수결정액	수납액		B/A	B/C	불납 결손액	미수납액
			16년(B)	15년(C)				
합계	100,644	130,894	100,644	100,338	100.0	100.3	-	-
자체수입	49,556	49,556	49,556	49,515	100.0	100.1	-	-
정부내부수입	49,521	49,521	49,521	49,390	100.0	100.3	-	-
차입금	-	-	-	-	-	-	-	-
여유자금회수	1,567	31,817	1,567	1,433	100.0	109.3	-	-

- 자체수입은 49,556백만원으로 전년(49,515백만원) 대비 41백만원(0.1%) 증가
  - 한국은행출연금인 전년 대비 131백만원 늘어난 반면, 여유자금운용 이자수입은 35백만원으로 전년(125백만원)도에 비하여 90백만원(72.0%) 감소
- 정부내부수입(정부출연금)은 49,521백만원으로 전년(49,390백만원) 대비 131백만원(0.3%) 증가
- 여유자금회수는 1,567백만원으로 전년(1,433백만원) 대비 134백만원(9.3%) 증가

<신용보증기금>

(단위: 백만원, %)

구 분	수정 수입계획액 (A)	징수결정액	수납액		B/A	B/C	불납 결손액	미수납액
			16년(B)	15년(C)				
합계	5,082,189	6,397,818	6,397,818	6,286,783	125.9	101.8	-	-
자체수입	2,212,303	2,311,601	2,311,601	2,461,544	104.5	93.9	-	-
정부내부수입	221,569	221,569	221,569	140,346	100.0	157.9	-	-
차입금	-	-	-	-	-	-	-	-
여유자금회수	2,648,317	3,864,647	3,864,647	3,684,893	145.9	104.9	-	-

○ 2016년도 수입실적은 6조 3,978억원으로 계획(5조 822억원) 대비 125.9% 수입

- 금융기관 출연금 8,285억원, 보증료 6,636억원, 구상권 회수 4,856억원, 이자수입 1,035억원 등

<예금보험기금채권상환기금>

(단위: 백만원, %)

구 분	수정 수입계획액 (A)	징수결정액	수납액		B/A	B/C	불납 결손액	미수납액
			16년(B)	15년(C)				
합계	6,481,124	7,084,913	7,084,913	6,171,344	109.3	114.8	-	-
자체수입	3,200,819	4,218,983	4,218,983	3,067,405	131.8	137.5	-	-
정부내부수입	-	-	-	-	-	-	-	-
차입금	2,400,000	1,970,000	1,970,000	880,000	82.1	223.9	-	-
여유자금회수	880,305	895,930	895,930	2,223,939	101.8	40.3	-	-

○ 총수입은 7조 849억원으로 자체수입 4조 2,190억원, 예보채상환기금채권 발행 자금 19,700억원, 여유자금 회수 8,959억원으로 계획(6조 4,811억원) 대비 6,038억원 증가

- 자체수입 4조 2,190억원은 보유주식 매각에 따른 재고자산매각대 22,278억원 (계획 대비 8,337억원 증가), 대출금 회수 및 배당금 수입 등 4,518억원(계획 대비 691억원 증가), 특별기여금 1조 5,394억원(계획 대비 1,154억원 증가) 등으로 계획(3조 2,008억원) 대비 10,182억원 증가

- 예보채상환기금채권 발행규모는 자체수입 증가 등으로 인하여 계획(2조 4,000억원) 대비 4,300억원 감소한 1조 9,700억원

- 여유자금회수는 '15년도 기금운용 결과에 따른 기초보유자금으로 계획(8,803억원) 대비 156억원 증가한 8,959억원

<주택금융신용보증기금>

(단위: 백만원, %)

구 분	수정 수입계획액 (A)	징수결정액	수납액		B/A	B/C	불납 결손액	미수납액
			16년(B)	15년(C)				
합계	3,883,456	3,390,536	3,390,536	2,780,634	87.3	121.9	-	-
자체수입	1,197,682	1,100,087	1,100,087	1,161,238	91.9	94.7	-	-
정부내부수입	7,365	4,261	4,261	-	57.9	-	-	-
차입금	-	-	-	-	-	-	-	-
여유자금회수	2,678,409	2,286,188	2,286,188	1,619,397	85.4	141.2	-	-

○ 자체수입

- 이자수입은 시장금리 하락으로 전년(829억원) 대비 88억원 감소한 741억원

- 보증료수입

- (주택신용보증계정) '14~'16년 보증료율 인하에도 불구하고 보증잔액 증가에 따라 전년(1,120억원) 대비 218억원 증가한 1,338억원

\* 보증잔액 : ('15) 54.3조원 → ('16) 67.0조원  
보증료실현율 : ('15) 0.229% → ('16) 0.221%

- (주택담보노후연금보증계정) 주택연금 가입자 증가에 따라 전년(349억원) 대비 187억원 증가한 536억원

\* 주택연금 공급건수 : ('15) 6,486건 → ('16년) 10,309건

- 법정부담금(금융기관출연금)

- (주택신용보증계정) 주택담보대출 평잔 증가에도 불구하고 평균출연료율 하락에 따라 전년(7,067억원) 대비 917억원 감소한 6,150억원

\* 주택자금대출평잔 : ('15) 286조원 → ('16년) 326조원  
\*\* 평균출연료율 : ('15) 0.247% → ('16년) 0.189%

- (주택담보노후연금보증계정) 주택연금지급 평잔 증가에 따라 전년(26억원) 대비 8억원 증가한 34억원

\* 주택연금지급평잔 : ('15) 1.3조원 → ('16년) 1.8조원

- 기타경상이전수입은 보증사고 잔액 감소 등에 따른 회수 자원 감소 등으로 전년(2,221억원) 대비 19억원 감소한 2,202억원

○ 정부내부수입 : 공공자금관리기금예탁에 대한 기금예탁이자수입 43억원

○ 여유자금회수 : 여유자금회수는 기투자 여유자금의 만기도래로 전년(16,194억원) 대비 6,668억원 증가한 22,862억원

### 3) 지출결산

〈공적자금상환기금〉

(단위: 백만원, %)

구 분	수정지출 계획액 (A)	지출계획 현액	지출액		B/A	B/C	다음연도 이월액	불용액
			16년(B)	15년(C)				
합계	11,921,773	11,921,773	11,579,653	2,859,726	97.1	404.9	—	119,181
사업비	47,759	47,759	189	—	0.4	—	—	47,570
기금운영비	281	281	1	2	0.4	64.1	—	280
정부내부지출	11,650,727	11,650,727	11,579,396	2,859,536	99.4	404.9	—	71,331
차입금원금 상환	—	—	—	—	—	—	—	—
차입금이자 상환	—	—	—	—	—	—	—	—
여유자금운용	223,006	223,006	67	188	0.0	35.3	—	—

○ 지출(자금운용)은 계획대비 97.1%수준이며, 전년대비 404.9% 수준

- 사업비는 부실채권정리기금 사후운영경비(인건비 등) 지급으로 전년대비 증가
- 기금운영비는 전년대비 인쇄비 등이 감소
- 정부내부지출은 당기 만기도래 예수원리금 규모 증가에 따라 지출규모 큰 폭 증가
- 여유자금운용은 통화금융기관예치금 감소로 전년대비 다소 감소



<기술신용보증기금>

(단위: 백만원, %)

구 분	수정지출 계획액 (A)	지출계획 현액	지출액		B/A	B/C	다음연도 이월액	불용액
			16년 (B)	15년 (C)				
합계	2,548,867	2,548,867	2,469,323	2,683,175	96.9	92.0	-	59,839
사업비	1,131,694	1,131,694	1,078,236	972,130	95.3	110.9	-	53,458
기금운영비	163,366	163,366	156,986	150,128	96.1	104.6	-	6,380
정부내부지출	50,000	50,000	50,000	-	100.0	-	-	-
차입금원금 상환	-	-	-	-	-	-	-	-
차입금이자 상환	-	-	-	-	-	-	-	-
여유자금운용	1,203,807	1,203,807	1,184,102	1,560,916	98.4	75.9	-	-

○ 사업비

- 사업비는 전사적인 사업비 절감 노력을 통해 '16년 계획 대비 95.3% 수준인 1조 782억원 집행

○ 기금운영비

- 적극적인 경비절감 노력을 통해 '16년 계획 대비 96.1% 수준인 1,570억원 집행

○ 여유자금운용

- 사업비, 기금운영비 및 정부내부지출 집행 후 1조 1,841억원을 여유자금으로 운용

<농림수산업자신용보증기금>

(단위: 백만원, %)

구 분	수정지출 계획액 (A)	지출계획 현액	지출액		B/A	B/C	다음연도 이월액	불용액
			16년(B)	15년(C)				
합계	1,015,978	1,015,978	1,165,038	1,480,334	114.7	78.7	-	5,755
사업비	174,114	174,114	171,205	170,677	98.3	100.3	-	2,909
기금운영비	58,425	58,425	55,580	60,970	95.1	91.2	-	2,845
정부내부지출	300,000	300,000	300,000	600,000	100.0	50.0	-	-
차입금원금 상환	-	-	-	-	-	-	-	-
차입금이자 상환	-	-	-	-	-	-	-	-
여유자금운용	483,439	483,439	638,254	648,686	132.0	98.4	-	-

- 사업비는 농신보IT유지비, 구상권관리비, 위탁사업비 신규 편입 등에 따라 전년대비 527백만원 증가한 171,205백만원 집행
- 기금운영비는 구상권관리비, 위탁사업비가 사업비로 이전됨에 따라 전년대비 5,390백만원 감소한 55,580백만원 집행
- 정부내부지출은 농특회계반환자금으로 300,000백만원 집행
- 여유자금운용은 전년 대비 10,433백만원 감소한 638,254백만원 집행

<농어가목돈마련저축장려기금>

(단위: 백만원, %)

구 분	수정지출 계획액 (A)	지출계획 현액	지출액		B/A	B/C	다음연도 이월액	불용액
			16년(B)	15년(C)				
합계	100,644	100,644	100,644	100,338	100.0	100.3	-	1
사업비	100,642	100,642	100,641	98,771	100.0	101.9	-	1
기금운영비	-	-	-	-	-	-	-	-
정부내부지출	-	-	-	-	-	-	-	-
차입금원금 상환	-	-	-	-	-	-	-	-
차입금이자 상환	-	-	-	-	-	-	-	-
여유자금운용	2	2	2	1,567	124.7	0.2	-	-

○ 사업비(저축장려금)는 100,641백만원으로 전년(98,771백만원) 대비 1,870백만원 (1.9%) 증가

- 농어가목돈마련저축 만기 원리금 수령인이 늘어남에 따라 저축장려금 지급액이 증가한 데 기인

○ 여유자금운용은 2백만원으로 전년(1,567백만원) 대비 1,565백만원(99.8%) 감소

<신용보증기금>

(단위: 백만원, %)

구 분	수정지출 계획액 (A)	지출계획 현액	지출액		B/A	B/C	다음연도 이월액	불용액
			16년 (B)	15년 (C)				
합계	5,082,189	5,082,189	6,397,818	6,286,783	125.9	101.8	-	315,639
사업비	2,524,694	2,524,694	2,222,358	1,988,786	88.0	111.7	-	302,336
기금운영비	321,512	321,512	308,208	298,113	95.9	103.4	-	13,304
정부내부지출	-	-	-	-	-	-	-	-
차입금원금 상환	-	-	-	-	-	-	-	-
차입금이자 상환	-	-	-	-	-	-	-	-
여유자금운용	2,235,983	2,235,983	3,867,251	3,999,883	173.0	96.7	-	-

○ '16년도 지출실적은 6조 3,978억원으로 계획(5조 822억원)대비 125.9% 지출

- 대위변제로 1조 9,983억원, 보증료 환급 838억원, 구상권관리비 757억원, 보증  
연계투자 351억원 등 지출

〈예금보험기금채권상환기금〉

(단위: 백만원, %)

구 분	수정지출 계획액 (A)	지출계획 현액	지출액		B/A	B/C	다음연도 이월액	불용액
			16년(B)	15년(C)				
합계	6,481,124	6,481,124	7,084,913	6,171,344	109.3	114.8	-	113,005
사업비	55,209	55,209	4,839	305	8.8	1,586.7	-	50,370
기금운영비	4,153	4,153	3,440	7,269	82.8	47.3	-	713
정부내부지출	-	-	-	-	-	-	-	-
차입금원금 상환	4,130,000	4,130,000	4,130,000	4,690,000	100.0	88.1	-	-
차입금이자 상환	484,635	484,635	422,714	577,840	87.2	73.2	-	61,921
여유자금운용	1,807,127	1,807,127	2,523,921	895,930	139.7	281.7	-	-

- 총지출은 7조 849억원으로 예보채상환기금채권 원금상환 4조 1,300억원, 이자상환 4,227억원, 사업비 48억원, 기금운영비 34억원, 여유자금운용 2조 5,239억원으로 계획(6조 4,811억원) 대비 6,038억원 증가
- 예보채상환기금 채권 만기도래 원리금은 차질없이 상환하였고, 이자 상환액의 경우 채권 발행물량 감소 및 발행금리 하락으로 계획(4,846억원) 대비 619억원 감소
- 사업비는 출연 11억원, 정리자문경비등 37억원, 법적절차비 0.3억원으로 출연 발생 및 정리자문경비 계획 대비 집행 감소로 계획(552억원) 대비 504억원 감소
- 기금운영비는 인건비 28억원, 기금관리비 6억원으로 관련 인력·업무량 감소 및 예산절감 노력에 따라 계획(41억원) 대비 7억원 감소
- 여유자금운용은 '16년도 기금운용 결과에 따른 기말보유자금으로 재고자산 매각대 계획 대비 초과회수(8,337억원), 채권발행액 감소(△4,300억원), 기타 자체수입 증가(1,845억원), 기초보유자금 증가(156억원) 이자상환액 감소(619억원), 사업비 및 기금운영비 절감(511억원)으로 인해 당초 계획(1조 8,071억원) 대비 7,168억원 증가

〈주택금융신용보증기금〉

(단위: 백만원, %)

구 분	수정지출 계획액 (A)	지출계획 현액	지출액		B/A	B/C	다음연도 이월액	불용액
			16년(B)	15년(C)				
합계	3,883,456	3,883,468	3,390,536	2,780,634	87.3	121.9	103	108,081
사업비	446,700	446,700	344,146	375,111	77.0	91.7	-	102,554
기금운영비	71,994	72,006	66,376	59,324	92.2	111.9	103	5,528
정부내부지출	726,100	726,100	726,100	-	100.0	-	-	-
차입금원금 상환	-	-	-	-	-	-	-	-
차입금이자 상환	-	-	-	-	-	-	-	-
여유자금운용	2,638,662	2,638,662	2,253,914	2,346,199	85.4	96.1	-	-

○ 사업비

- 대위변제 : 집단중도금 사고발생 안정화 및 주택연금 상속인의 임의상환 증가에 따른 대위변제규모 감소로 전년(3,276억원) 대비 242억원 감소한 3,034억원
- 보증료환급 : 보증사고 정상화 증가에 따라 전년(206억원) 대비 26억원 증가한 233억원
- 구상권관리비 : 전년(233억원) 대비 95억원 감소한 138억원
- 판매장려수당 : 내집연금 3종세트 출시에 따른 신설과목으로 2억원
- 정보화사업비 : 전년(36.2억원) 대비 0.4억원 감소한 35.8억원

○ 기금운영비

- 인건비는 인력증원 등으로 전년(304억원) 대비 28억원 증가한 332억원
- 기금관리비는 불요불급한 예산 집행 억제 노력으로 전년(133억원) 대비 1억원 감소한 132억원
- 위탁수수료는 전년(85억원) 대비 3억원 감소한 82억원
- 선급법인세는 법인세법 개정에 따른 중간예납세액 발생 등으로 전년(72억원) 대비 46억원 증가한 118억원

○ 정부내부지출 : 공공자금관리기금예탁 5,261억원 및 일반회계전출 2,000억원 지출

○ 여유자금지출 : 전년(23,462억원) 대비 923억원 감소한 22,539억원

#### 4) 성질별 지출실적

〈공적자금상환기금〉

(단위: 백만원, %)

구 분	계	인건비	물건비	이전지출	자산취득	상환지출	전출금등	예비비 및 기타	여유자금 운용
2016	11,579,653	-	1	-	-	11,579,396	-	189	67
2015	2,859,726	-	2	-	-	2,859,536	-	-	188
증감율	304.9	-	-35.9	-	-	304.9	-	-	-64.7

○ 성질별 지출실적은 전년대비 304.9% 증가

- 물건비는 부실채권정리기금(‘13.2.22.청산)으로부터 인수한 현물자산(유가증권) 매매각으로 1백만원만 집행
- 상환지출은 만기도래 예수원리금 상환규모 증가로 전년대비 304.9% 증가
- 예비비 및 기타지출은 부실채권정리기금의 사후운영경비(인건비 등)임
- 여유자금운용은 통화금융기관예치금 감소로 전년대비 다소 감소

<기술신용보증기금>

(단위: 백만원, %)

구 분	계	인건비	물건비	이전지출	자산취득	상환지출	전출금등	예비비 및 기타	여유자금 운용
2016	2,469,323	112,719	61,696	2,071	114,358	-	-	994,378	1,184,102
2015	2,683,175	107,374	64,241	917	62,184	-	-	887,543	1,560,916
증감율	-8.0	5.0	-4.0	125.8	83.9	-	-	12.0	-24.1

○ 인건비

- '15년 집행실적 대비 5.0% 증가한 1,127억원 집행

○ 물건비

- '15년 집행실적 대비 4.0% 감소한 617억원 집행

○ 이전지출

- TCB 이차보전사업 수행 및 사내복지기금 출연을 위해 21억원 집행

○ 자산취득

- '15년 대비 공자기금예탁금 500억원 예산 증가하여 '16년은 '15년 집행실적 대비 83.9% 증가한 1,144억원 집행

○ 예비비 및 기타

- 기술보증대위변제 9,492억원, 보증료환급 297억원 등 '15년 집행실적 대비 12.0% 증가한 총 9,944억원 집행

○ 여유자금운용

- 사업비, 기금운영비 및 정부내부지출 집행 후 1조 1,841억원을 여유자금으로 운용



<농림수산업자신용보증기금>

(단위: 백만원, %)

구 분	계	인건비	물건비	이전지출	자산취득	상환지출	전출금등	예비비 및 기타	여유자금 운용
2016	1,165,038	42,453	29,939	-	2,084	-	300,000	152,307	638,254
2015	1,480,334	43,401	24,831	-	502,520	-	100,000	160,895	648,686
증감율	-21.3	-2.2	20.6	-	-99.6	-	200.0	-5.3	-1.6

- 인건비는 정규직 직원 인력조정 운영 등으로 인하여 전년대비 2.2% 감소한 42,453백만원 집행
- 물건비는 운용비·여비·업무추진비·연구개발비 7,353백만원, 구상권 관리비 12,718백만원, 위탁사업비 3,222백만원, 선급법인세 6,646백만원이며 법인세 중간예납금액 신규 발생(4,583백만원)에 따라 전년대비 20.6% 증가한 29,939백만원 집행
- 자산취득은 유형자산취득분 808백만원, 임차보증금 1,277백만원이며 공공자금 관리기금예탁액 미발생으로 인하여 전년대비 99.6% 감소한 2,084백만원 집행
- 전출금은 농특회계반환에 따라 300,000백만원 집행
- 예비비 및 기타는 대위변제금 감소 등으로 인하여 전년대비 5.3% 감소한 152,307백만원 집행
- 여유자금운용은 예치금 및 유가증권매입과 관련된 지출로 총수입 1조 1,650억원에서 사업비, 기금운용비, 농특회계반환금으로 운용한 5,267억원을 제외하고 6,383억원을 여유자금으로 운용

<농어가목돈마련저축장려기금>

(단위: 백만원, %)

구 분	계	인건비	물건비	이전지출	자산취득	상환지출	전출금등	예비비 및 기타	여유자금 운용
2016	100,644	-	-	100,641	-	-	-	-	2
2015	100,338	-	-	98,771	-	-	-	-	1,567
증감율	0.3	-	-	1.9	-	-	-	-	-99.8

○ 이전지출은 100,641백만원으로 전년(98,771백만원) 대비 1,870백만원(1.9%) 증가

- 농어가목돈마련저축 만기 원리금 수령인이 늘어남에 따라 저축장려금 지급액이 증가한 데 기인

○ 여유자금운용은 2백만원으로 전년(1,567백만원) 대비 1,565백만원(99.8%) 감소

<신용보증기금>

(단위: 백만원, %)

구 분	계	인건비	물건비	이전지출	자산취득	상환지출	전출금등	예비비 및 기타	여유자금 운용
2016	6,397,818	212,969	182,799	-	52,023	-	-	2,082,776	3,867,251
2015	6,286,783	202,789	178,085	-	44,024	-	-	1,862,001	3,999,883
증감율	1.8	5.0	2.6	-	18.2	-	-	11.9	-3.3

○ 인건비

- 전년대비 102억원 증가한 2,130억원 집행

○ 물건비

- 전년대비 47억원 증가한 1,828억원 집행

○ 자산취득비

- 전년대비 80억원 증가한 520억원 지출

○ 예비비 및 기타

- 전년대비 2,208억원 증가한 2조 828억원 지출

○ 여유자금 운용

- 전년대비 1,326억원 감소한 3조 8,673억원 지출

〈예금보험기금채권상환기금〉

(단위: 백만원, %)

구 분	계	인건비	물건비	이전지출	자산취득	상환지출	전출금등	예비비 및 기타	여유자금 운용
2016	7,084,913	2,812	4,376	1,090	-	4,552,714	-	-	2,523,921
2015	6,171,344	5,770	1,793	10	-	5,267,840	-	-	895,930
증감율	14.8	-51.3	144.1	10900.8	-	-13.6	-	-	181.7

- 인건비는 예보채상환기금을 관리하는 업무 전담인력의 임금으로 관련 인력·업무량 감소 등에 따라 지출 감소
- 물건비는 기금관리비, 소송및법적절차비, 정리자문비용 등으로 구성되며 출자주식 매각에 따른 정리자문비용 증가 등으로 전년 대비 증가
- 이전지출은 부실금융회사 정리시 공사와 인수자간 자금지원약정에 따라 사후정산되는 출연액으로, 경남은행 매각후 사후정산 발생에 따라 전년 대비 증가
- 상환지출은 예보채상환기금채권 원리금 상환액으로 만기도래 채권의 감소(2015년 5.3조원 → 2016년 4.6조원)등으로 인해 전년 대비 감소
- 여유자금운용은 출자주식 매각 등에 따른 자체수입 증가로 전년 대비 증가

<주택금융신용보증기금>

(단위: 백만원, %)

구 분	계	인건비	물건비	이전지출	자산취득	상환지출	전출금등	예비비 및 기타	여유자금 운용
2016	3,390,536	33,119	50,795	-	526,100	-	200,000	326,609	2,253,914
2015	2,780,634	30,352	53,627	1,763	467	-	-	348,226	2,346,199
증감율	21.9	9.1	-5.3	-100.0	112582.8	-	-	-6.2	-3.9

○ 인건비

- 인력증원(2명) 및 인건비 인상율 3.0% 집행 등에 따라 전년대비 28억원 증가

○ 물건비

- 보증사고 감소에 따른 현금 공탁비용 감소 등으로 구상권관리비가 전년 대비 77억원 감소, 법인세법 개정에 따른 법인세 중간예납세액 발생으로 선급법인세 46억원 증가 등으로 물건비 총액 전년 대비 28억원 감소

○ 이전지출

- 구상권회수보상금을 기존 '포상금'에서 '일반수용비'로 편성함으로써 전년 대비 100% 감소

○ 자산취득

- 공공자금관리기금예탁금으로 5,261억원 지출

○ 전출금 등

- 일반회계전출 2,000억원 지출

○ 예비비 및 기타

- 집단중도금 사고발생 안정에 따른 대위변제 감소 등으로 전년 대비 216억원 감소

○ 여유자금운용

- 기투자 채권의 만기도래에 따라 기타유가증권매입은 증가하였으나, 국공채매입 전년대비 100% 감소 및 금리하락에 따른 예치금운용비중 감소로 여유자금운용 총액은 전년 대비 923억원 감소

## 5) 기금 지출 이월 · 불용내역

〈공적자금상환기금〉

(단위: 백만원, %)

구 분	계	인건비	물건비	이전지출	자산취득	상환지출	전출금등	예비비 및 기타	여유자금 운용
지출 계획현액	11,921,773 (100.0)	- -	281 (0.0)	- -	- -	11,650,727 (97.7)	- -	47,759 (0.4)	223,006 (1.9)
지출액	11,579,653 (100.0)	- -	1 (0.0)	- -	- -	11,579,396 (100.0)	- -	189 (0.0)	67 (0.0)
이월액	- -	- -	- -	- -	- -	- -	- -	- -	- -
불용액	119,181 (100.0)	- -	280 (0.2)	- -	- -	71,331 (59.9)	- -	47,570 (39.9)	- -

○ 불용내역 : 총 1,192억원 불용 처리

- 물건비는 부실채권정리기금(“13.2.22.청산)으로부터 인수한 현물자산(유가증권) 매매각으로 매각관련비용 3억원 불용 처리
- 상환지출은 공공자금관리기금 예수금 중 신규 예수분에 대한 예수금리 하락 등으로 713억원 불용 처리하였으며, 총 불용액에서 차지하는 비중은 59.9% 수준
- 예비비 및 기타지출은 소송패소금 지출이 없어 476억원 불용 처리하였으며, 총 불용액에서 차지하는 비중은 39.9% 수준

# <기술신용보증기금>

(단위: 백만원, %)

구 분	계	인건비	물건비	이전지출	자산취득	상환지출	전출금등	예비비 및 기타	여유자금 운용
지출 계획현액	2,548,867 (100.0)	114,575 (4.5)	72,047 (2.8)	2,950 (0.1)	117,795 (4.6)	- -	- -	1,037,693 (40.7)	1,203,807 (47.2)
지출액	2,469,323 (100.0)	112,719 (4.6)	61,696 (2.5)	2,071 (0.1)	114,358 (4.6)	- -	- -	994,378 (40.3)	1,184,102 (48.0)
이월액	- -	- -	- -	- -	- -	- -	- -	- -	- -
불용액	59,839 (100.0)	1,856 (3.1)	10,351 (17.3)	879 (1.5)	3,437 (5.7)	- -	- -	43,315 (72.4)	- -

## ○ 인건비

- '16년 계획 대비 1.6% 감소한 1,127억원 집행으로 집행잔액 19억원 불용

## ○ 물건비

- 예산절감노력으로 총 104억원 불용

## ○ 이전지출

- TCB 이차보전사업 예산의 일부 미집행으로 '16년 계획 대비 9억원 불용

## ○ 자산취득

- '16년 계획 대비 2.9% 감소한 1,144억원 집행으로 집행잔액 34억원 불용

## ○ 예비비 및 기타

- 기술보증대위변제 등 의무적 지출사업의 지급사유 미발생으로 433억원 불용

<농림수산업자신용보증기금>

(단위: 백만원, %)

구 분	계	인건비	물건비	이전지출	자산취득	상환지출	전출금등	예비비 및 기타	여유자금 운용
지출 계획현액	1,015,978 (100.0)	44,703 (4.4)	30,491 (3.0)	- -	2,153 (0.2)	- -	300,000 (29.5)	155,192 (15.3)	483,439 (47.6)
지출액	1,165,038 (100.0)	42,453 (3.6)	29,939 (2.6)	- -	2,084 (0.2)	- -	300,000 (25.8)	152,307 (13.1)	638,254 (54.8)
이월액	- -	- -	- -	- -	- -	- -	- -	- -	- -
불용액	5,755 (100.0)	2,250 (39.1)	552 (9.6)	- -	69 (1.2)	- -	- -	2,885 (50.1)	- -

- 인건비는 인력조정 운용 등으로 계획대비 5.0% 감소한 42,453백만원 집행
- 물건비는 예산절감 등을 통하여 계획대비 1.8% 감소한 29,939백만원 집행
- 자산취득은 유형자산취득비 절감 등을 통해 계획대비 3.2% 감소한 2,084백만원 집행
- 전출금등은 계획대로 300,000백만원 집행
- 예비비 및 기타는 대위변제금액 감소에 따라 계획대비 1.8% 감소한 152,307백만원 집행
- 여유자금운용은 농특회계 반환에 따라 여유자금의 장·단기, 예치금·채권 등 포트폴리오 구성에 따라 계획대비 32.0% 증가한 6,383억원 집행



<농어가목돈마련저축장려기금>

(단위: 백만원, %)

구 분	계	인건비	물건비	이전지출	자산취득	상환지출	전출금등	예비비 및 기타	여유자금 운용
지출 계획현액	100,644 (100.0)	- -	- -	100,642 (100.0)	- -	- -	- -	- -	2 (0.0)
지출액	100,644 (100.0)	- -	- -	100,641 (100.0)	- -	- -	- -	- -	2 (0.0)
이월액	- -	- -	- -	- -	- -	- -	- -	- -	- -
불용액	1 (100.0)	- -	- -	1 (100.0)	- -	- -	- -	- -	- -

- 저축장려금 지급항목인 이전지출은 100,641백만원으로 지출계획 대비 1백만원 미집행되어 불용처리함

<신용보증기금>

(단위: 백만원, %)

구 분	계	인건비	물건비	이전지출	자산취득	상환지출	전출금등	예비비 및 기타	여유자금 운용
지출 계획현액	5,082,189 (100.0)	215,146 (4.2)	211,400 (4.2)	- -	53,150 (1.0)	- -	- -	2,366,510 (46.6)	2,235,983 (44.0)
지출액	6,397,818 (100.0)	212,969 (3.3)	182,799 (2.9)	- -	52,023 (0.8)	- -	- -	2,082,776 (32.6)	3,867,251 (60.4)
이월액	- -	- -	- -	- -	- -	- -	- -	- -	- -
불용액	315,639 (100.0)	2,177 (0.7)	28,601 (9.1)	- -	1,127 (0.4)	- -	- -	283,734 (89.9)	- -

○ (불용) 대위변제 감소로 예비비 및 기타 2,837억원 등 총 3,156억원 불용

〈예금보험기금채권상환기금〉

(단위: 백만원, %)

구 분	계	인건비	물건비	이전지출	자산취득	상환지출	전출금등	예비비 및 기타	여유자금 운용
지출 계획현액	6,481,124 (100.0)	3,339 (0.1)	8,632 (0.1)	47,391 (0.7)	- -	4,614,635 (71.2)	- -	- -	1,807,127 (27.9)
지출액	7,084,913 (100.0)	2,812 (0.0)	4,376 (0.1)	1,090 (0.0)	- -	4,552,714 (64.3)	- -	- -	2,523,921 (35.6)
이월액	- -	- -	- -	- -	- -	- -	- -	- -	- -
불용액	113,005 (100.0)	527 (0.5)	4,256 (3.8)	46,301 (41.0)	- -	61,921 (54.8)	- -	- -	- -

○ 총 지출계획은 6조 4,811억원, 실적은 7조 849억원으로 계획대비 6,038억원 증가

○ 불용액은 1,130억원이며, 이월액은 없음

- 인건비 : 예보채상환기금을 관리하는 업무 전담인력의 임금으로 관련 인력 · 업무량 감소 등에 따라 지출 감소
- 물건비 : 기금관리비 등 예산절감 노력과 정리자문경비 계획 대비 집행 감소 등에 따라 불용액 발생
- 이전지출 : 출자주식 매각후 공사와 매수자간 사후손실보전약정에 따라 정산 되는 출연액으로 정산 시기 지연 등에 따라 불용액 발생

<주택금융신용보증기금>

(단위: 백만원, %)

구 분	계	인건비	물건비	이전지출	자산취득	상환지출	전출금등	예비비 및 기타	여유자금 운용
지출 계획현액	3,883,468 (100.0)	34,494 (0.9)	71,266 (1.8)	- -	526,100 (13.5)	- -	200,000 (5.2)	412,946 (10.6)	2,638,662 (67.9)
지출액	3,390,536 (100.0)	33,119 (1.0)	50,795 (1.5)	- -	526,100 (15.5)	- -	200,000 (5.9)	326,609 (9.6)	2,253,914 (66.5)
이월액	103 (100.0)	- -	103 (100.0)	- -	- -	- -	- -	- -	- -
불용액	108,081 (100.0)	1,375 (1.3)	20,369 (18.8)	- -	- -	- -	- -	86,337 (79.9)	- -

○ 인건비

- 연차축진 등 증액소요 지출 최소화로 인건비 절감액 14억원 불용

○ 물건비

- 집단중도금 보증사고 안정화에 따른 현금공탁 지출 감소 및 불요불급한 예산 집행 억제 등을 통한 경비절감으로 204억원 불용

- 계약기간 미도래에 따른 광고선전비 1억원 이월

○ 예비비 및 기타

- 대위변제 감소 등에 따라 863억원 불용

## 6) 출연금 및 보조금 지출현황

☐ 총괄

(단위: 백만원)

구 분	출연금		보조금	
	2016	2015	2016	2015
농어가목돈마련저축장려기금	100,641	98,771	0	0
예금보험기금채권상환기금	0	0	1,090	10

□ 기금별 출연금 및 보조금 지출실적

<농어가목돈마련저축장려기금>

(단위: 백만원)

구 분	지출대상기관	지출목적	금액	
			2016	2015
출연금	저축가입자	저축장려금	100,641	98,771

<예금보험기금채권상환기금>

(단위: 백만원)

구 분	지출대상기관	지출목적	금액	
			2016	2015
보조금	민간법인	출연	1,090	10

## <별첨> 예비금(비) 사용개황





□ 예비비 사용 개황

1. 예비비 사용 분석

(단위: 백만원, %)

구 분	2016년도 (A)	2015년도 (B)	증감(A-B)	
			금액	비율
합 계	3,192	0	3,192	-
일반예비비	3,192	0	3,192	-
다야니 국제중재 수행 및 대응 관련 일반예비비 사용	2,314	0	2,314	-
금융정보분석원 서울정부청사 이전 관련 일반예비비 사용	878	0	878	-

① 다야니 국제중재 수행 및 대응 관련 일반 예비비 사용

- 2015년 9월 이란의 다야니家로부터 대한민국 정부를 상대로 한 국제중재가 제기되어 이에 대응하기 위한 소송 관련 비용이 필요
- 이에 따라 관계부처\* 합동으로 '관계부처 협의체' 및 '분쟁대응단'을 구성하고 정부대리로품을 선정하여 국제중재 절차 진행 중

\* 국무조정실, 기획재정부, 외교부, 법무부, 산업부, 금융위원회(주무부처)

② 금융정보분석원 서울정부청사 이전 관련 일반 예비비 사용

- 2016년 5월 금융위원회가 서울정부청사로 청사를 이전하였으나 예산 부족으로 금융정보분석원은 이전을 못함에 따라 금융정보분석원 임차청사 임차료 및 관리비 지출 등 비용이 계속 소요되었음
- 예산 절감 및 업무의 효율화를 위하여 '16년 내 금융정보분석원의 정부 서울청사 이전을 추진하게 됨에 따라 예비비를 사용함

## 2. 예비비 사용 평가

### ① 다야니 국제중재 수행 및 대응 관련 일반 예비비 사용

- 예비비 사용의 불가피성 및 향후 예측 가능성
  - 본 건은 한국-이란간 투자협정에 따라 이란측 투자자인 다야니가 중재를 제기한 것이며, 국가간 조약(BIT, FTA등)에 따라 외국인 투자자가 중재를 제기할 경우 중재대응은 불가피함
  - '15년 9월에 다야니측이 국제중재를 신청하였으나, 그 당시에는 정부대리로 뽑히지 않는 등 관련 예산을 산정할 수 없어 '16년 정기예산으로 편성하지 못함
  - 동 국제중재절차는 '18년에 종료될 것으로 예상되며, '17년 및 '18년 예산은 정기예산으로 편성하여 운영 예정임
- 사용내역 : '16년 예비비 2,357백만원 중 2,314백만원을 집행하여 집행률은 98.2%임
  - 로펌비용 등 소송 관련 비용으로 일반수용비 2,300백만원, 기타직보수 11백만원, 업무추진비 2백만원을 사용함
  - 예정되었던 해외로펌과의 전략회의가 국내에서 개최됨에 따라 국외여비 25백만원, 기타직보수 10백만원 등 총 43백만원이 불용됨

### ② 금융정보분석원 서울정부청사 이전 관련 일반 예비비 사용

- 예비비 사용의 불가피성 및 향후 예측 가능성
  - '16년 5월 금융위원회가 서울정부청사로 청사를 이전하였으나 예산 부족으로 금융정보분석원은 이전을 못함에 따라 금융정보분석원 임차청사 임차료 및 관리비 지출 등 비용이 계속 소요되었음
  - 예산 절감 및 업무의 효율화를 위하여 '16년 내 금융정보분석원의 정부서울청사 이전을 추진하게 됨에 따라 예비비를 사용하여 '16년 12월 금융정보분석원의 정부서울청사 이전을 완료함
- 사용내역 : '16년 예비비 925백만원 중 878백만원을 집행하여 집행률은 94.9%임
  - 시설공사(건축, 전기, 통신 등 기반 공사), 사무실 및 전산장비 이전비로 일반수용비 22백만원, 시설비 849백만원, 실시설계비 7백만원을 사용함
  - 공사계약 낙찰차액 등으로 시설비 37백만원 등 총 47백만원이 불용됨

## Ⅱ. 세입세출(수입지출)결산



## 제1장. 세입세출결산



# 제1장. 세입세출결산



## 제1장. 세입세출결산

### 1. 세입결산보고서

구 분	세입예산액 (A)	이체 등 증감액 (B)	세입예산현액 (C)=A+B	징수결정액
<b>합 계</b>	<b>225,530,000,000</b>	<b>0</b>	<b>225,530,000,000</b>	<b>241,413,601,600</b>
<b>일반회계</b>	<b>225,530,000,000</b>	<b>0</b>	<b>225,530,000,000</b>	<b>241,413,601,600</b>
12관 경상이전수입	225,530,000,000	0	225,530,000,000	41,413,601,600
56항 벌금, 몰수금및과태료	24,968,000,000	0	24,968,000,000	40,974,457,100
561목 벌금및과료	0	0	0	15,538,061,590
563목 과태료	4,743,000,000	0	4,743,000,000	8,884,110,560
565목 과징금	20,225,000,000	0	20,225,000,000	16,552,284,950
58항 가산금	110,000,000	0	110,000,000	152,725,450
581목 가산금	110,000,000	0	110,000,000	152,725,450
59항 기타경상이전수입	200,452,000,000	0	200,452,000,000	286,419,050
596목 기타경상이전수입	200,452,000,000	0	200,452,000,000	286,419,050
40관 정부내부수입및기타	0	0	0	200,000,000,000
91항 전입금	0	0	0	200,000,000,000
913목 기금전입금	0	0	0	200,000,000,000

(단위: 원)

수 납 액 (D)	불납결손액	미 수 납 액	세입예산현액과 수납액의 차(D-C)	예산현액대비 증감사유
<b>209,458,981,490</b>	<b>9,328,247,740</b>	<b>22,626,372,370</b>	<b>-16,071,018,510</b>	
<b>209,458,981,490</b>	<b>9,328,247,740</b>	<b>22,626,372,370</b>	<b>-16,071,018,510</b>	
9,458,981,490	9,328,247,740	22,626,372,370	-216,071,018,510	
9,040,504,360	9,328,247,740	22,605,705,000	-15,927,495,640	
-911,103,950	8,131,897,740	8,317,267,800	-911,103,950	
5,387,565,900	316,250,000	3,180,294,660	644,565,900	
4,564,042,410	880,100,000	11,108,142,540	-15,660,957,590	
152,725,450	0	0	42,725,450	
152,725,450	0	0	42,725,450	
265,751,680	0	20,667,370	-200,186,248,320	
265,751,680	0	20,667,370	-200,186,248,320	
200,000,000,000	0	0	200,000,000,000	
200,000,000,000	0	0	200,000,000,000	
200,000,000,000	0	0	200,000,000,000	

## 2. 세출결산보고서

구 분	세출예산액 (A)	예산결정후	
		전년도이월액/ 초과지출승인액	예비비
<b>합 계</b>	<b>2,326,873,693,000</b>	<b>137,000,000</b> 0	<b>3,281,978,000</b> 0
<b>일반회계</b>	<b>2,326,873,693,000</b>	<b>137,000,000</b> 0	<b>3,281,978,000</b> 0
010장(분야) 일반 · 지방행정	2,326,873,693,000	137,000,000 0	3,281,978,000 0
014관(부문) 재정 · 금융	2,326,873,693,000	137,000,000 0	3,281,978,000 0
1300항(프로그램) 자금세탁방지시스템선진화	7,377,000,000	0 0	0 0
1331세항(단위사업) 자금세탁방지추진	2,276,000,000	0 0	0 0
210목 운영비	1,148,000,000	0 0	0 0
220목 여비	230,000,000	0 0	0 0
240목 업무추진비	44,000,000	0 0	0 0
340목 해외이전	854,000,000	0 0	0 0
1332세항(단위사업) FIU전산망구축운영	5,101,000,000	0 0	0 0
210목 운영비	4,916,619,000	0 0	0 0
260목 연구용역비	112,286,000	0 0	0 0
430목 유형자산	72,095,000	0 0	0 0
1400항(프로그램) 금융산업글로벌화	1,166,350,000	0 0	0 0
1431세항(단위사업) 금융관련국제협력	1,166,350,000	0 0	0 0
210목 운영비	49,350,000	0 0	0 0
220목 여비	286,000,000	0 0	0 0

(단위: 원)

증감액(B)		세출예산현액 (C)=A+B	지출액	다음연도 이월액	불용액
전용	이용 및 이체				
1,576,416,000	0	2,330,292,671,000	2,327,896,351,620	50,700,000	2,345,619,380
-1,576,416,000	0				
1,576,416,000	0	2,330,292,671,000	2,327,896,351,620	50,700,000	2,345,619,380
-1,576,416,000	0				
1,576,416,000	0	2,330,292,671,000	2,327,896,351,620	50,700,000	2,345,619,380
-1,576,416,000	0				
1,576,416,000	0	2,330,292,671,000	2,327,896,351,620	50,700,000	2,345,619,380
-1,576,416,000	0				
23,200,000	0	7,377,000,000	7,049,348,480	0	327,651,520
-23,200,000	0				
23,200,000	0	2,276,000,000	2,140,779,610	0	135,220,390
-23,200,000	0				
0	0	1,124,800,000	1,027,753,740	0	97,046,260
-23,200,000	0				
0	0	230,000,000	219,980,540	0	10,019,460
0	0				
0	0	44,000,000	16,785,690	0	27,214,310
0	0				
23,200,000	0	877,200,000	876,259,640	0	940,360
0	0				
0	0	5,101,000,000	4,908,568,870	0	192,431,130
0	0				
0	0	4,916,619,000	4,744,724,690	0	171,894,310
0	0				
0	0	112,286,000	92,200,000	0	20,086,000
0	0				
0	0	72,095,000	71,644,180	0	450,820
0	0				
13,650,000	0	1,166,350,000	1,155,639,600	0	10,710,400
-13,650,000	0				
13,650,000	0	1,166,350,000	1,155,639,600	0	10,710,400
-13,650,000	0				
0	0	49,350,000	49,291,130	0	58,870
0	0				
10,000,000	0	292,350,000	291,821,810	0	528,190
-3,650,000	0				

구 분	세출예산액 (A)	예산결정후	
		전년도이월액/ 초과지출승인액	예비비
240목 업무추진비	65,000,000	0	0
		0	0
260목 연구용역비	80,000,000	0	0
		0	0
320목 민간이전	558,000,000	0	0
		0	0
340목 해외이전	123,000,000	0	0
		0	0
430목 유형자산	5,000,000	0	0
		0	0
1600항(프로그램) 저축장려	49,589,000,000	0	0
		0	0
1631세항(단위사업) 저축장려	49,589,000,000	0	0
		0	0
210목 운영비	48,000,000	0	0
		0	0
220목 여비	5,000,000	0	0
		0	0
240목 업무추진비	15,000,000	0	0
		0	0
350목 일반출연금	49,521,000,000	0	0
		0	0
1800항(프로그램) 금융소비자보호	156,000,000	0	0
		0	0
1831세항(단위사업) 금융소비자보호	156,000,000	0	0
		0	0
210목 운영비	40,300,000	0	0
		0	0
220목 여비	8,700,000	0	0
		0	0
240목 업무추진비	7,000,000	0	0
		0	0
260목 연구용역비	100,000,000	0	0
		0	0
2400항(프로그램) 산업금융지원	432,700,000,000	0	0
		0	0

증감액(B)		세출예산현액 (C)=A+B	지출액	다음연도이월 액	불용액
전용	이용 및 이체				
0	0	55,000,000	54,963,680	0	36,320
-10,000,000	0				
0	0	80,000,000	70,600,000	0	9,400,000
0	0				
0	0	558,000,000	558,000,000	0	0
0	0				
3,650,000	0	126,650,000	126,452,980	0	197,020
0	0				
0	0	5,000,000	4,510,000	0	490,000
0	0				
2,700,000	0	49,589,000,000	49,588,155,750	0	844,250
-2,700,000	0				
2,700,000	0	49,589,000,000	49,588,155,750	0	844,250
-2,700,000	0				
2,700,000	0	50,700,000	50,695,300	0	4,700
0	0				
0	0	2,300,000	1,784,900	0	515,100
-2,700,000	0				
0	0	15,000,000	14,675,550	0	324,450
0	0				
0	0	49,521,000,000	49,521,000,000	0	0
0	0				
0	0	156,000,000	143,535,390	0	12,464,610
0	0				
0	0	156,000,000	143,535,390	0	12,464,610
0	0				
0	0	40,300,000	39,994,000	0	306,000
0	0				
0	0	8,700,000	7,738,490	0	961,510
0	0				
0	0	7,000,000	6,902,900	0	97,100
0	0				
0	0	100,000,000	88,900,000	0	11,100,000
0	0				
0	0	432,700,000,000	432,699,991,840	0	8,160
0	0				

구 분	세출예산액 (A)	예산결정후	
		전년도이월액/ 초과지출승인액	예비비
2411세항(단위사업) 산업은행 · 중소기업은행 출자	190,000,000,000	0	0
		0	0
460목 출자금	190,000,000,000	0	0
		0	0
2412세항(단위사업) 산업은행, 수출입은행 출자	105,000,000,000	0	0
		0	0
460목 출자금	105,000,000,000	0	0
		0	0
2414세항(단위사업) 산업은행출자	137,700,000,000	0	0
		0	0
460목 출자금	137,700,000,000	0	0
		0	0
7100항(프로그램) 금융행정효율화	35,885,343,000	137,000,000	3,281,978,000
		0	0
7101세항(단위사업) 본부 인건비	18,459,976,000	0	0
		0	0
110목 인건비	17,641,836,000	0	0
		0	0
250목 직무수행경비	818,140,000	0	0
		0	0
7102세항(단위사업) 소속기관 인건비	4,095,767,000	0	0
		0	0
110목 인건비	3,921,647,000	0	0
		0	0
250목 직무수행경비	174,120,000	0	0
		0	0
7111세항(단위사업) 본부 기본경비	6,338,200,000	0	0
		0	0
110목 인건비	1,054,110,000	0	0
		0	0
210목 운영비	3,245,589,000	0	0
		0	0
220목 여비	484,636,000	0	0
		0	0
240목 업무추진비	763,000,000	0	0
		0	0

증감액(B)		세출예산현액 (C)=A+B	지출액	다음연도 이월액	불용액
전용	이용 및 이체				
0	0	190,000,000,000	189,999,991,840	0	8,160
0	0				
0	0	190,000,000,000	189,999,991,840	0	8,160
0	0				
0	0	105,000,000,000	105,000,000,000	0	0
0	0				
0	0	105,000,000,000	105,000,000,000	0	0
0	0				
0	0	137,700,000,000	137,700,000,000	0	0
0	0				
0	0	137,700,000,000	137,700,000,000	0	0
0	0				
1,536,866,000	0	39,304,321,000	37,259,680,560	50,700,000	1,993,940,440
-1,536,866,000	0				
17,171,000	0	18,459,976,000	17,758,446,550	0	701,529,450
-17,171,000	0				
0	0	17,624,665,000	16,924,083,430	0	700,581,570
-17,171,000	0				
17,171,000	0	835,311,000	834,363,120	0	947,880
0	0				
0	0	4,080,767,000	3,475,932,720	0	604,834,280
-15,000,000	0				
0	0	3,906,647,000	3,324,228,970	0	582,418,030
-15,000,000	0				
0	0	174,120,000	151,703,750	0	22,416,250
0	0				
1,432,656,000	0	7,733,200,000	7,266,469,270	0	466,730,730
-37,656,000	0				
0	0	1,016,454,000	952,355,190	0	64,098,810
-37,656,000	0				
188,000,000	0	3,433,589,000	3,241,443,240	0	192,145,760
0	0				
0	0	484,636,000	413,146,840	0	71,489,160
0	0				
0	0	763,000,000	689,280,340	0	73,719,660
0	0				



구 분	세 출예 산액 (A)	예산결정후	
		전년도이월액/ 초과지출승인액	예비비
250목 직무수행경비	418,560,000	0	0
		0	0
310목 보전금	1,500,000	0	0
		0	0
320목 민간이전	129,907,000	0	0
		0	0
420목 건설비	54,316,000	0	0
		0	0
430목 유형자산	186,582,000	0	0
		0	0
7118세항(단위사업) 소속기관 기본경비	1,033,400,000	0	0
		0	0
110목 인건비	204,754,000	0	0
		0	0
210목 운영비	326,499,000	0	0
		0	0
220목 여비	213,504,000	0	0
		0	0
240목 업무추진비	67,000,000	0	0
		0	0
250목 직무수행경비	191,860,000	0	0
		0	0
320목 민간이전	20,783,000	0	0
		0	0
430목 유형자산	9,000,000	0	0
		0	0
7132세항(단위사업) 행정정보화	490,000,000	0	0
		0	0
210목 운영비	453,000,000	0	0
		0	0
430목 유형자산	37,000,000	0	0
		0	0
7135세항(단위사업) 금융행정지원	5,468,000,000	137,000,000	3,281,978,000
		0	0
110목 인건비	152,770,000	0	21,332,000
		0	0

증감액(B)		세출예산현액 (C)=A+B	지출액	다음연도 이월액	불용액
전용	이용 및 이체				
0	0	418,560,000	385,299,420	0	33,260,580
0	0				
0	0	1,500,000	250,000	0	1,250,000
0	0				
37,656,000	0	167,563,000	140,038,060	0	27,524,940
0	0				
1,155,000,000	0	1,209,316,000	1,208,345,880	0	970,120
0	0				
52,000,000	0	238,582,000	236,310,300	0	2,271,700
0	0				
37,000,000	0	1,048,400,000	972,408,350	0	75,991,650
-22,000,000	0				
0	0	187,754,000	171,662,320	0	16,091,680
-17,000,000	0				
0	0	321,499,000	289,058,760	0	32,440,240
-5,000,000	0				
5,000,000	0	218,504,000	206,645,020	0	11,858,980
0	0				
0	0	67,000,000	61,024,130	0	5,975,870
0	0				
0	0	191,860,000	183,263,890	0	8,596,110
0	0				
32,000,000	0	52,783,000	51,884,150	0	898,850
0	0				
0	0	9,000,000	8,870,080	0	129,920
0	0				
23,439,000	0	490,000,000	478,245,010	0	11,754,990
-23,439,000	0				
0	0	429,561,000	417,806,390	0	11,754,610
-23,439,000	0				
23,439,000	0	60,439,000	60,438,620	0	380
0	0				
26,600,000	0	7,491,978,000	7,308,178,660	50,700,000	133,099,340
-1,421,600,000	0				
0	0	147,502,000	127,247,880	0	20,254,120
-26,600,000	0				

구 분	세 출예 산액 (A)	예산결정후	
		전년도이월액/ 초과지출승인액	예비비
210목 운영비	4,631,978,000	0	2,326,000,000
		0	0
220목 여비	0	0	27,386,000
		0	0
240목 업무추진비	30,000,000	0	4,260,000
		0	0
260목 연구용역비	601,000,000	137,000,000	0
		0	0
310목 보전금	9,000,000	0	0
		0	0
320목 민간이전	15,507,000	0	0
		0	0
420목 건설비	0	0	903,000,000
		0	0
430목 유형자산	27,745,000	0	0
		0	0
8400항(프로그램) 회계기금간거래(전출금)	1,800,000,000,000	0	0
		0	0
8411세항(단위사업) 회계기금간전출(일반회계)	1,800,000,000,000	0	0
		0	0
610목 전출금등	1,800,000,000,000	0	0
		0	0

증감액(B)		세출예산현액 (C)=A+B	지출액	다음연도 이월액	불용액
전용	이용 및 이체				
0	0	5,562,978,000	5,529,737,050	0	33,240,950
-1,395,000,000	0				
0	0	27,386,000	226,100	0	27,159,900
0	0				
0	0	34,260,000	32,259,800	0	2,000,200
0	0				
0	0	738,000,000	686,545,950	50,700,000	754,050
0	0				
0	0	9,000,000	8,840,000	0	160,000
0	0				
26,600,000	0	42,107,000	41,773,010	0	333,990
0	0				
0	0	903,000,000	855,987,870	0	47,012,130
0	0				
0	0	27,745,000	25,561,000	0	2,184,000
0	0				
0	0	1,800,000,000,000	1,800,000,000,000	0	0
0	0				
0	0	1,800,000,000,000	1,800,000,000,000	0	0
0	0				
0	0	1,800,000,000,000	1,800,000,000,000	0	0
0	0				

### 3. 부속서류

#### 1) 계속비 결산명세서

☐ 종료사업 계속비 결산명세서

구 분	연부예산액 (A)	예산결정후	
		전년도이월액	예비비
			해 당

(단위: 원)

증감액 (B)		세출예산현액 (C)=A+B	지출액	다음연도 이월액	불용액
전용	이용및이체				
없	음				

연 도	목	연부예산액 (A)	예산결정후		
			전년도이월액	예비비	전용
					해 당

(단위: 원)

증감액 (B)	세출예산현액 (C)=A+B	지출액	다음연도 이월액	불용액
이용및이체				
없음				



□ 진행중인사업 계속비 결산명세서

구 분	연부예산액 (A)	예산결정후	
		전년도이월액	예비비
			해 당

(단위: 원)

증감액 (B)		세출예산현액 (C)=A+B	지출액	다음연도 이월액	불용액
전용	이용및이체				
없	음				

연 차	목	연부예산액 (A)	예산결정후		
			전년도이월액	예비비	전용
					해 당

(단위: 원)

증감액 (B)	세출예산현액 (C)=A+B	지출액	다음연도 이월액	불용액
이용및이체				
없음				

## 2) 총액계상 사업집행명세서

☐ 총괄

구 분	세출예산액 (A)	예산결정후		
		전년도이월액/ 초과지출승인액	예비비	전용
				해 당

(단위: 원)

증감액 (B)	세출예산현액 (C)=A+B	지출액	다음연도 이월액	불용액
이용 및 이체				
없음				

□ 총액계상사업 집행명세서

구 분	세부사업	세출예산액 (A)	예산결정후			
			전년도이월액/ 초과지출승인액	예비비	전용	
					해	당

(단위: 원)

증감액 (B)	세출예산현액 (C) = A+B	지출액	다음연도 이월액	불용액
이용 및 이체				
없음				



### 3) 수입대체경비 사용명세서

#### (1) 수입대체경비 사용명세서

☐ 세입결산명세서

구 분	세입예산액	이체등증감액	세입예산현액 (A)	징수결정액
				해 당

(단위: 원)

수 납 액 (B)	불납결손액	미 수 납 액	초과수입수납액 (B-A)	예산현액대비 증감사유
없	음			

□ 세출결산명세서

구 분	세출예산액 (A)	예산결정후 증감액 (B)		
		전년도이월액/ 초과지출승인액	전용	이용 및 이체
				해 당

(단위: 원)

세출예산현액 (C)=A+B	지출액	다음연도 이월액	불용액	초과지출액
없음				

(2) 수입금마련지출 사용명세서

☐ 세입결산명세서

구 분	세입예산액	이체등증감액	세입예산현액 (A)	징수결정액
				해 당

(단위: 원)

수납액 (B)	불납결손액	미수납액	초과수입수납액 (B-A)	예산현액대비 증감사유
없음				

□ 세출결산명세서

구 분	세출예산액 (A)	예산결정후 증감액 (B)		
		전년도이월액/ 초과지출승인액	전용	이용 및 이체
				해 당

(단위: 원)

세출예산현액 (C)=A+B	지출액	다음연도이월액	불용액	초과지출액
없음				



(3) 초과수입금 사용명세서

☐ 세입결산명세서

구 분	세입예산액	이체 등 증감액	세입예산현액 (A)	정수결정액
				해 당

(단위: 원)

수 납 액 (B)	불납결손액	미 수 납 액	초과수입수납액 (B-A)	예산현액대비 증감사유
없	음			

□ 세출결산명세서

구 분	세출예산액 (A)	예산결정후 증감액 (B)		
		전년도이월액/ 초과지출승인액	전용	이용 및 이체
				해 당

(단위: 원)

세출예산현액 (C)=A+B	지출액	다음연도 이월액	불용액	초과지출액
없음				

#### 4) 이월명세서

구 분	세출예산액	세출예산현액
<b>합 계</b>	<b>601,000,000</b>	<b>738,000,000</b>
<b>일반회계</b>	<b>601,000,000</b>	<b>738,000,000</b>
010장(분야) 일반 · 지방행정	601,000,000	738,000,000
014관(부문) 재정 · 금융	601,000,000	738,000,000
7100항(프로그램) 금융행정효율화	601,000,000	738,000,000
7135세항(단위사업) 금융행정지원	601,000,000	738,000,000
260목 연구용역비	601,000,000	738,000,000

(단위: 원)

지 출 액	다음연도 이월액		불 용 액	이월사유
	명시이월	사고이월		
686,545,950	0	50,700,000	754,050	
686,545,950	0	50,700,000	754,050	
686,545,950	0	50,700,000	754,050	
686,545,950	0	50,700,000	754,050	
686,545,950	0	50,700,000	754,050	
686,545,950	0	50,700,000	754,050	
686,545,950	0	50,700,000	754,050	기 체결된 일반용역의 계약기간 연장

## 5) 명시이월비 집행명세서

구 분	전년도명시이월한도	전년도명시이월금액
		해 당

(단위: 원)

지 출 액	체 차이월금액	불 용 액	체 차이월사유
없	음		



## 6) 정부기업특별회계 회전자금운용명세서

구 분	수 입			
	당년도 운용계획	당년도 운용실적(A)	전년도 운용실적(B)	증감(A-B)
				해 당

7) 성인지 결산서 : 해당없음

(단위: 원)

구 분	지 출			
	당년도 운용계획	당년도 운용실적(A)	전년도 운용실적(B)	증감(A-B)
없 음				

## 8) 예비금(비) 사용명세서

### (1) 예비금(비) 사용조서 · 사용명세서

☐ 예비비 사용조서

#### 일반회계

사 항		지출결정액	배 정 액
구 분	세구분		
<b>합 계</b>		<b>3,281,978,000</b>	<b>3,281,978,000</b>
일반예비비	다야니 국제중재 수행 및 대응 관련 일반 예비비 사용	2,356,978,000	2,356,978,000
	금융정보분석원 서울정부청사 이전 관련 일반예비비 사용	925,000,000	925,000,000

(단위: 원)

지 출 액	다음연도 이월액	불 용 액	대통령결재일	내 용
3,192,091,700	0	89,886,300		
2,314,213,830	0	42,764,170	2016.05.12	다야니 국제중재 (ISD) 대응 비용 지원을 위한 일반예비비 지출
877,877,870	0	47,122,130	2016.08.24	금융정보분석원의 서울정부청사 이전을 위한 일반예비비 지출

□ 예비비 사용명세서

일반회계

구 분	예비비에 산액 (A)	증감액 (B)	
		지출결정액	전용
<b>합 계</b>	<b>0</b>	<b>3,281,978,000</b>	<b>0</b>
		<b>0</b>	<b>0</b>
010장(분야) 일반 · 지방행정	0	3,281,978,000	0
		0	0
014관(부문) 재정 · 금융	0	3,281,978,000	0
		0	0
7100항(프로그램) 금융행정 효율화	0	3,281,978,000	0
		0	0
7135세항(단위사업) 금융 행정지원	0	3,281,978,000	0
		0	0
110목 인건비	0	21,332,000	0
		0	0
210목 운영비	0	2,326,000,000	0
		0	0
220목 여비	0	27,386,000	0
		0	0
240목 업무추진비	0	4,260,000	0
		0	0
420목 건설비	0	903,000,000	0
		0	0

(단위: 원)

이용및이체	예산현액 (C)=A+B	지출액 (D)	다음연도이월액 (E)	불용액 (C-D-E)
0	3,281,978,000	3,192,091,700	0	89,886,300
0				
0	3,281,978,000	3,192,091,700	0	89,886,300
0				
0	3,281,978,000	3,192,091,700	0	89,886,300
0				
0	3,281,978,000	3,192,091,700	0	89,886,300
0				
0	3,281,978,000	3,192,091,700	0	89,886,300
0				
0	21,332,000	11,645,320	0	9,686,680
0				
0	2,326,000,000	2,321,906,210	0	4,093,790
0				
0	27,386,000	226,100	0	27,159,900
0				
0	4,260,000	2,326,200	0	1,933,800
0				
0	903,000,000	855,987,870	0	47,012,130
0				

(2) 일반회계에서 전입받은 특별회계 예비비 사용조서 · 명세서

☐ 일반회계에서 전입받은 특별회계 예비비 사용조서

사 항		지출결정액	배 정 액
구 분	세구분		
			해 당

(단위 : 원)

지 출 액	다음연도 이월액	불 용 액	대통령결재일	내 용
없	음			



☐ 일반회계에서 전입받은 특별회계 예비비 사용명세서

구 분	예산액	예산결정후 증감액	
		지출결정액	전용
			해 당

이용및이체		예산현액	지출액	다음연도이월액	불용액
없	음				

## 9) 현물출자명세서

### (1) 현물출자 개요

☐ 현물출자 추진경위

☐ 현물출자 법적근거

☐ 현물출자 진행일정

구 분	출자신청일	국무회의 심의·결정일	대통령 승인	출자시행일

### (2) 당해연도 현물출자 집행실적

(단위: 원)

출자대상기관	출자일	종류별	수량 단위	수량 (건수)	현물출자액	장부가액
해 당 없 음						

10) 재정증권발행 및 한국은행  
일시차입금 운용명세서

## 10) 재정증권발행 및 한국은행 일시차입금 운용명세서

☐ 총괄

회 계 (계 정)	차 입 한 도 (A)	재정증권발행 (a)
		해 당

☐ 재정증권발행 및 상환 실적

회 계 (계 정)	발 행 일 자	발 행 금 액 (A)	발 행
			해 당

☐ 한국은행 일시차입 및 상환실적

구 분	차 입	
	차입일자	차입금액 (A) 차입금리
		해 당

(단위: 원)

차입 실적 (B)		증감 (A-B)
한국은행 일시차입(b)	계 (B = a + b)	
없음		

(단위: 원, %)

상환			잔액 (A - B)
발행금리	상환일자	상환금액 (B)	
		없음	

(단위: 원, %)

상환		잔액 (A-B)	차입사유
상환일자	상환금액 (B)		
		없음	



## 제2장. 수입지출결산





## 제2장. 수입지출결산

## 제2장. 수입지출결산

### 1. 수입결산보고서

☐ 총괄

구 분	당초 수입계획액 (A)	기금운용계획변경액(B)	
		국회심의	기재부협의
합 계	29,985,518,000,000	290,000,000,000	0
공적자금상환기금	11,163,473,000,000	0	0
기술신용보증기금	2,468,867,000,000	80,000,000,000	0
농림수산업자신용보증기금	1,015,978,000,000	0	0
농어가목돈마련저축장려기금	100,431,000,000	0	0
신용보증기금	4,872,189,000,000	210,000,000,000	0
예금보험기금채권상환기금	6,481,124,000,000	0	0
주택금융신용보증기금	3,883,456,000,000	0	0

(단위: 원)

자체변경등	수정 수입계획액 (C=A+B)	징수결정액	수 납 액 (B)	불납결손액	미수납액
			(32,187,925,139,442)		
758,513,281,000	31,034,031,281,000	32,310,375,139,442	32,310,375,139,442	0	0
			(11,579,653,273,380)		
758,300,281,000	11,921,773,281,000	11,667,753,273,380	11,667,753,273,380	0	0
			(2,469,322,963,760)		
0	2,548,867,000,000	2,469,322,963,760	2,469,322,963,760	0	0
			(1,165,037,988,020)		
0	1,015,978,000,000	1,169,137,988,020	1,169,137,988,020	0	0
			(100,643,671,320)		
213,000,000	100,644,000,000	130,893,671,320	130,893,671,320	0	0
			(6,397,817,682,876)		
0	5,082,189,000,000	6,397,817,682,876	6,397,817,682,876	0	0
			(7,084,913,154,253)		
0	6,481,124,000,000	7,084,913,154,253	7,084,913,154,253	0	0
			(3,390,536,405,833)		
0	3,883,456,000,000	3,390,536,405,833	3,390,536,405,833	0	0

□ 기금별 수입결산

구 분	당초 수입계획액 (A)	기금운용계획변경액(B)		
		국회심의	기재부협의	자체변경등
<b>합 계</b>	<b>29,985,518,000,000</b>	<b>290,000,000,000</b>	<b>0</b>	<b>758,513,281,000</b>
<b>공적자금상환기금</b>	<b>11,163,473,000,000</b>	<b>0</b>	<b>0</b>	<b>758,300,281,000</b>
11관 재산수입	337,000,000	0	0	0
54항 기타이자수입및재산수입	337,000,000	0	0	0
545목 기타재산수입	337,000,000	0	0	0
12관 경상이전수입	0	0	0	0
59항 기타경상이전수입	0	0	0	0
596목 기타경상이전수입	0	0	0	0
15관 관유물매각대	272,363,000,000	0	0	0
73항 재고자산매각대및유동자산	272,363,000,000	0	0	0
731목 재고자산매각대	272,363,000,000	0	0	0
31관 차입금및여유자금회수	0	0	0	0
85항 정부예금회수	0	0	0	0
851목 한국은행예치금회수	0	0	0	0
852목 통화금융기관예치금회수	0	0	0	0
34관 세계잉여금	0	0	0	758,300,281,000
89항 세계잉여금이입액	0	0	0	758,300,281,000

(단위: 원)

수정 수입계획액 (C=A+B)	징수결정액	수 납 액 (D)	불납 결손액	미수납액	수정수입계획액과 수납액의 차 (D-C)	증감 사유
		(32,187,925,139,442)			(1,153,893,858,442)	
31,034,031,281,000	32,310,375,139,442	32,310,375,139,442	0	0	1,276,343,858,442	
		(11,579,653,273,380)			(-342,120,007,620)	
11,921,773,281,000	11,667,753,273,380	11,667,753,273,380	0	0	-254,020,007,620	
337,000,000	276,422,790	276,422,790	0	0	-60,577,210	
337,000,000	276,422,790	276,422,790	0	0	-60,577,210	
337,000,000	276,422,790	276,422,790	0	0	-60,577,210	
0	3,736,550,520	3,736,550,520	0	0	3,736,550,520	
0	3,736,550,520	3,736,550,520	0	0	3,736,550,520	
0	3,736,550,520	3,736,550,520	0	0	3,736,550,520	
272,363,000,000	0	0	0	0	-272,363,000,000	
272,363,000,000	0	0	0	0	-272,363,000,000	
272,363,000,000	0	0	0	0	-272,363,000,000	
0	88,288,268,450	88,288,268,450	0	0	88,288,268,450	
0	88,288,268,450	88,288,268,450	0	0	88,288,268,450	
0	88,268,450	88,268,450	0	0	88,268,450	
0	88,200,000,000	88,200,000,000	0	0	88,200,000,000	
758,300,281,000	758,300,280,620	758,300,280,620	0	0	-380	
758,300,281,000	758,300,280,620	758,300,280,620	0	0	-380	

구 분	당초 수입계획액 (A)	기금운용계획변경액(B)		
		국회심의	기재부협의	자체변경등
892목 세계잉여금이입액	0	0	0	758,300,281,000
40관 정부내부수입및기타	10,890,773,000,000	0	0	0
91항 전입금	1,887,849,000,000	0	0	0
911목 일반회계전입금	1,800,000,000,000	0	0	0
912목 기타특별회계전입금	87,849,000,000	0	0	0
94항 예수금	9,002,924,000,000	0	0	0
943목 기금예수금	9,002,924,000,000	0	0	0
<b>기술신용보증기금</b>	<b>2,468,867,000,000</b>	<b>80,000,000,000</b>	<b>0</b>	<b>0</b>
11관 재산수입	37,145,000,000	0	0	0
52항 정부출자수입	1,137,000,000	0	0	0
521목 정부출자수입	1,137,000,000	0	0	0
54항 기타이자수입및채산수입	36,008,000,000	0	0	0
544목 기타민간이자수입	118,000,000	0	0	0
545목 기타채산수입	35,890,000,000	0	0	0
12관 경상이전수입	712,303,000,000	0	0	0
59항 기타경상이전수입	712,303,000,000	0	0	0
593목 법정부담금	490,700,000,000	0	0	0

(단위: 원)

수정 수입계획액 (C=A+B)	징수결정액	수 납 액 (D)	불납 결손액	미수납액	수정수입계획액과 수납액의 차 (D-C)	증감 사유
758,300,281,000	758,300,280,620	758,300,280,620	0	0	-380	
10,890,773,000,000	10,817,151,751,000	10,817,151,751,000	0	0	-73,621,249,000	
1,887,849,000,000	1,884,151,751,000	1,884,151,751,000	0	0	-3,697,249,000	
1,800,000,000,000	1,800,000,000,000	1,800,000,000,000	0	0	0	
87,849,000,000	84,151,751,000	84,151,751,000	0	0	-3,697,249,000	
9,002,924,000,000	8,933,000,000,000	8,933,000,000,000	0	0	-69,924,000,000	
9,002,924,000,000	8,933,000,000,000	8,933,000,000,000	0	0	-69,924,000,000	
		(2,469,322,963,760)			(-79,544,036,240)	
2,548,867,000,000	2,469,322,963,760	2,469,322,963,760	0	0	-79,544,036,240	
37,145,000,000	37,586,268,908	37,586,268,908	0	0	441,268,908	
1,137,000,000	1,607,983,635	1,607,983,635	0	0	470,983,635	
1,137,000,000	1,607,983,635	1,607,983,635	0	0	470,983,635	
36,008,000,000	35,978,285,273	35,978,285,273	0	0	-29,714,727	
118,000,000	87,613,510	87,613,510	0	0	-30,386,490	
35,890,000,000	35,890,671,763	35,890,671,763	0	0	671,763	
712,303,000,000	718,770,841,347	718,770,841,347	0	0	6,467,841,347	
712,303,000,000	718,770,841,347	718,770,841,347	0	0	6,467,841,347	
490,700,000,000	478,375,176,359	478,375,176,359	0	0	-12,324,823,641	



구 분	당초 수입계획액 (A)	기금운용계획변경액(B)		
		국회심의	기재부협의	자체변경등
594목 민간출연금	23,100,000,000	0	0	0
596목 기타경상이전 수입	198,503,000,000	0	0	0
13관 재화및용역판매수입	309,777,000,000	0	0	0
65항 면허료및수수료	298,893,000,000	0	0	0
651목 면허료및수수료	298,893,000,000	0	0	0
69항 잡수입	10,884,000,000	0	0	0
695목 고정자산매각익	8,484,000,000	0	0	0
697목 기타영업외잡수익	2,400,000,000	0	0	0
15관 관유물매각대	18,635,000,000	0	0	0
71항 고정자산매각대	18,635,000,000	0	0	0
713목 기타고정자산매각대	18,635,000,000	0	0	0
31관 차입금및여유자금회수	1,335,675,000,000	0	0	0
84항 유가증권매각대	57,035,000,000	0	0	0
841목 국공채매각대	1,007,000,000	0	0	0
842목 지방채매각대	28,000,000	0	0	0
843목 기타유가증권매각대	56,000,000,000	0	0	0
85항 정부예금회수	1,278,640,000,000	0	0	0

(단위: 원)

수정 수입계획액 (C=A+B)	징수결정액	수 납 액 (D)	불납 결손액	미수납액	수정 수입계획액 과 수납액의 차 (D-C)	증감 사유
23,100,000,000	42,396,586,858	42,396,586,858	0	0	19,296,586,858	
198,503,000,000	197,999,078,130	197,999,078,130	0	0	-503,921,870	
309,777,000,000	307,287,351,951	307,287,351,951	0	0	-2,489,648,049	
298,893,000,000	298,341,661,433	298,341,661,433	0	0	-551,338,567	
298,893,000,000	298,341,661,433	298,341,661,433	0	0	-551,338,567	
10,884,000,000	8,945,690,518	8,945,690,518	0	0	-1,938,309,482	
8,484,000,000	6,941,799,083	6,941,799,083	0	0	-1,542,200,917	
2,400,000,000	2,003,891,435	2,003,891,435	0	0	-396,108,565	
18,635,000,000	8,575,410,413	8,575,410,413	0	0	-10,059,589,587	
18,635,000,000	8,575,410,413	8,575,410,413	0	0	-10,059,589,587	
18,635,000,000	8,575,410,413	8,575,410,413	0	0	-10,059,589,587	
		(1,262,255,177,501)			(-73,419,822,499)	
1,335,675,000,000	1,262,255,177,501	1,262,255,177,501	0	0	-73,419,822,499	
		(37,391,003,650)			(-19,643,996,350)	
57,035,000,000	37,391,003,650	37,391,003,650	0	0	-19,643,996,350	
		(1,006,890,000)			(-110,000)	
1,007,000,000	1,006,890,000	1,006,890,000	0	0	-110,000	
		(30,040,000)			(2,040,000)	
28,000,000	30,040,000	30,040,000	0	0	2,040,000	
		(36,354,073,650)			(-19,645,926,350)	
56,000,000,000	36,354,073,650	36,354,073,650	0	0	-19,645,926,350	
		(1,224,864,173,851)			(-53,775,826,149)	
1,278,640,000,000	1,224,864,173,851	1,224,864,173,851	0	0	-53,775,826,149	

구 분	당초 수입계획액 (A)	기금운용계획변경액(B)		
		국회심의	기재부협의	자체변경등
852목 통화금융기관예치금회수	1,278,640,000,000	0	0	0
853목 비통화금융기관예치금회수	0	0	0	0
40관 정부내부수입및기타	55,332,000,000	80,000,000,000	0	0
91항 전입금	0	80,000,000,000	0	0
911목 일반회계전입금	0	80,000,000,000	0	0
92항 예탁원금회수	50,000,000,000	0	0	0
923목 기금예탁원금회수	50,000,000,000	0	0	0
95항 예탁이자수입	5,332,000,000	0	0	0
953목 기금예탁이자수입	5,332,000,000	0	0	0
<b>농림수산업자산융보증기금</b>	<b>1,015,978,000,000</b>	<b>0</b>	<b>0</b>	<b>0</b>
11관 재산수입	22,705,000,000	0	0	0
54항 기타이자수입및재산수입	22,705,000,000	0	0	0
545목 기타재산수입	22,705,000,000	0	0	0
12관 경상이전수입	230,944,000,000	0	0	0
59항 기타경상이전수입	230,944,000,000	0	0	0
593목 법정부담금	121,501,000,000	0	0	0
596목 기타경상이전수입	109,443,000,000	0	0	0

(단위: 원)

수정 수입계획액 (C=A+B)	징수결정액	수납액(D)	불납 결손액	미수납액	수정수입계획액과 수납액의 차 (D-C)	증감 사유
		(1,097,224,110,092)			(-181,415,889,908)	
1,278,640,000,000	1,097,224,110,092	1,097,224,110,092	0	0	-181,415,889,908	
		(127,640,063,759)			(127,640,063,759)	
0	127,640,063,759	127,640,063,759	0	0	127,640,063,759	
135,332,000,000	134,847,913,640	134,847,913,640	0	0	-484,086,360	
80,000,000,000	80,000,000,000	80,000,000,000	0	0	0	
80,000,000,000	80,000,000,000	80,000,000,000	0	0	0	
50,000,000,000	50,000,000,000	50,000,000,000	0	0	0	
50,000,000,000	50,000,000,000	50,000,000,000	0	0	0	
5,332,000,000	4,847,913,640	4,847,913,640	0	0	-484,086,360	
5,332,000,000	4,847,913,640	4,847,913,640	0	0	-484,086,360	
		(1,165,037,988,020)			(149,059,988,020)	
1,015,978,000,000	1,169,137,988,020	1,169,137,988,020	0	0	153,159,988,020	
22,705,000,000	18,388,366,189	18,388,366,189	0	0	-4,316,633,811	
22,705,000,000	18,388,366,189	18,388,366,189	0	0	-4,316,633,811	
22,705,000,000	18,388,366,189	18,388,366,189	0	0	-4,316,633,811	시중금리하락에 따른 수입이자 감소
230,944,000,000	228,975,705,505	228,975,705,505	0	0	-1,968,294,495	
230,944,000,000	228,975,705,505	228,975,705,505	0	0	-1,968,294,495	
121,501,000,000	120,708,380,810	120,708,380,810	0	0	-792,619,190	
109,443,000,000	108,267,324,695	108,267,324,695	0	0	-1,175,675,305	

구 분	당초 수입계획액 (A)	기금운용계획변경액(B)		
		국회심의	기재부협의	자체변경등
13관 재화및용역판매수입	53,016,000,000	0	0	0
65항 면허료및수수료	52,807,000,000	0	0	0
651목 면허료및수수료	52,807,000,000	0	0	0
69항 잡수입	209,000,000	0	0	0
697목 기타영업외잡수익	209,000,000	0	0	0
31관 차입금및여유자금회수	681,727,000,000	0	0	0
84항 유가증권매각대	235,017,000,000	0	0	0
843목 기타유가증권매각대	235,017,000,000	0	0	0
85항 정부예금회수	446,710,000,000	0	0	0
852목 통화금융기관예치금회수	446,710,000,000	0	0	0
40관 정부내부수입및기타	27,586,000,000	0	0	0
95항 예탁이자수입	27,586,000,000	0	0	0
953목 기금예탁이자수입	27,586,000,000	0	0	0
<b>농어가목돈마련저축장려기금</b>	<b>100,431,000,000</b>	<b>0</b>	<b>0</b>	<b>213,000,000</b>
11관 재산수입	149,000,000	0	0	-114,000,000
54항 기타이자수입및재산수입	149,000,000	0	0	-114,000,000
545목 기타재산수입	149,000,000	0	0	-114,000,000

(단위: 원)

수정 수입계획액 (C=A+B)	징수결정액	수납액(D)	불납 결손액	미수납액	수정수입계획액과 수납액의 차 (D-C)	증감 사유
53,016,000,000	55,611,875,827	55,611,875,827	0	0	2,595,875,827	
52,807,000,000	55,399,484,052	55,399,484,052	0	0	2,592,484,052	
52,807,000,000	55,399,484,052	55,399,484,052	0	0	2,592,484,052	
209,000,000	212,391,775	212,391,775	0	0	3,391,775	
209,000,000	212,391,775	212,391,775	0	0	3,391,775	
		(834,475,776,969)			(152,748,776,969)	
681,727,000,000	838,575,776,969	838,575,776,969	0	0	156,848,776,969	
		(371,555,095,061)			(136,538,095,061)	
235,017,000,000	371,555,095,061	371,555,095,061	0	0	136,538,095,061	
		(371,555,095,061)			(136,538,095,061)	
235,017,000,000	371,555,095,061	371,555,095,061	0	0	136,538,095,061	
		(462,920,681,908)			(16,210,681,908)	
446,710,000,000	467,020,681,908	467,020,681,908	0	0	20,310,681,908	
		(462,920,681,908)			(16,210,681,908)	
446,710,000,000	467,020,681,908	467,020,681,908	0	0	20,310,681,908	
27,586,000,000	27,586,263,530	27,586,263,530	0	0	263,530	
27,586,000,000	27,586,263,530	27,586,263,530	0	0	263,530	
27,586,000,000	27,586,263,530	27,586,263,530	0	0	263,530	
		(100,643,671,320)			(-328,680)	
<b>100,644,000,000</b>	<b>130,893,671,320</b>	<b>130,893,671,320</b>	<b>0</b>	<b>0</b>	<b>30,249,671,320</b>	
35,000,000	34,654,810	34,654,810	0	0	-345,190	
35,000,000	34,654,810	34,654,810	0	0	-345,190	
35,000,000	34,654,810	34,654,810	0	0	-345,190	

구 분	당초 수입계획액 (A)	기금운용계획변경액(B)		
		국회심의	기재부협의	자체변경등
12관 경상이전수입	49,521,000,000	0	0	0
59항 기타경상이전수입	49,521,000,000	0	0	0
593목 법정부담금	49,521,000,000	0	0	0
596목 기타경상이전수입	0	0	0	0
31관 차입금및여유자금회수	1,240,000,000	0	0	327,000,000
85항 정부예금회수	1,240,000,000	0	0	327,000,000
851목 한국은행예치금회수	0	0	0	7,000,000
852목 통화금융기관예치금회수	1,240,000,000	0	0	320,000,000
40관 정부내부수입및기타	49,521,000,000	0	0	0
91항 전입금	49,521,000,000	0	0	0
911목 일반회계전입금	49,521,000,000	0	0	0
<b>신용보증기금</b>	<b>4,872,189,000,000</b>	<b>210,000,000,000</b>	<b>0</b>	<b>0</b>
11관 재산수입	108,510,000,000	0	0	0
51항 관유물대여료	708,000,000	0	0	0
512목 건물대여료	708,000,000	0	0	0
52항 정부출자수입	175,000,000	0	0	0
521목 정부출자수입	175,000,000	0	0	0

(단위: 원)

수정 수입계획액 (C=A+B)	징수결정액	수 납 액 (D)	불납 결손액	미수납액	수정 수입계획액과 수납액의 차 (D-C)	증감 사유
49,521,000,000	49,521,000,000	49,521,000,000	0	0	0	
49,521,000,000	49,521,000,000	49,521,000,000	0	0	0	
49,521,000,000	0	0	0	0	-49,521,000,000	
0	49,521,000,000	49,521,000,000	0	0	49,521,000,000	
		(1,567,016,510)			(16,510)	
1,567,000,000	31,817,016,510	31,817,016,510	0	0	30,250,016,510	
		(1,567,016,510)			(16,510)	
1,567,000,000	31,817,016,510	31,817,016,510	0	0	30,250,016,510	
		(7,016,510)			(16,510)	
7,000,000	7,016,510	7,016,510	0	0	16,510	
		(1,560,000,000)			(0)	
1,560,000,000	31,810,000,000	31,810,000,000	0	0	30,250,000,000	
49,521,000,000	49,521,000,000	49,521,000,000	0	0	0	
49,521,000,000	49,521,000,000	49,521,000,000	0	0	0	
49,521,000,000	49,521,000,000	49,521,000,000	0	0	0	
		(6,397,817,682,876)			(1,315,628,682,876)	
<b>5,082,189,000,000</b>	<b>6,397,817,682,876</b>	<b>6,397,817,682,876</b>	<b>0</b>	<b>0</b>	<b>1,315,628,682,876</b>	
108,510,000,000	104,216,808,807	104,216,808,807	0	0	-4,293,191,193	
708,000,000	652,198,986	652,198,986	0	0	-55,801,014	
708,000,000	652,198,986	652,198,986	0	0	-55,801,014	
175,000,000	110,344,600	110,344,600	0	0	-64,655,400	
175,000,000	110,344,600	110,344,600	0	0	-64,655,400	



구 분	당초 수입계획액 (A)	기금운용계획변경액(B)		
		국회심의	기재부협의	자체변경등
54항 기타이자수입및채산수입	107,627,000,000	0	0	0
544목 기타민간이자수입	150,000,000	0	0	0
545목 기타채산수입	107,477,000,000	0	0	0
12관 경상이전수입	1,364,366,000,000	0	0	0
57항 변상금및위약금	535,000,000	0	0	0
572목 위약금	535,000,000	0	0	0
59항 기타경상이전수입	1,363,831,000,000	0	0	0
593목 법정부담금	856,500,000,000	0	0	0
594목 민간출연금	41,500,000,000	0	0	0
595목 설비부담금	1,031,000,000	0	0	0
596목 기타경상이전수입	464,800,000,000	0	0	0
13관 재화및용역판매수입	670,740,000,000	0	0	0
65항 면허료및수수료	623,051,000,000	0	0	0
651목 면허료및수수료	623,051,000,000	0	0	0
69항 잡수입	47,689,000,000	0	0	0
693목 수탁사업예납금	623,000,000	0	0	0
695목 고정자산매각익	47,066,000,000	0	0	0

(단위: 원)

수정 수입계획액 (C=A+B)	징수결정액	수 납 액 (D)	불납 결손액	미수납액	수정 수입계획액 과 수납액의 차 (D-C)	증감 사유
107,627,000,000	103,454,265,221	103,454,265,221	0	0	-4,172,734,779	
150,000,000	85,344,562	85,344,562	0	0	-64,655,438	
107,477,000,000	103,368,920,659	103,368,920,659	0	0	-4,108,079,341	
1,364,366,000,000	1,520,313,689,024	1,520,313,689,024	0	0	155,947,689,024	
535,000,000	353,482,190	353,482,190	0	0	-181,517,810	
535,000,000	353,482,190	353,482,190	0	0	-181,517,810	
1,363,831,000,000	1,519,960,206,834	1,519,960,206,834	0	0	156,129,206,834	
856,500,000,000	828,526,729,073	828,526,729,073	0	0	-27,973,270,927	
41,500,000,000	72,473,070,579	72,473,070,579	0	0	30,973,070,579	
1,031,000,000	1,062,769,853	1,062,769,853	0	0	31,769,853	
464,800,000,000	617,897,637,329	617,897,637,329	0	0	153,097,637,329	
670,740,000,000	680,916,327,533	680,916,327,533	0	0	10,176,327,533	
623,051,000,000	676,029,650,227	676,029,650,227	0	0	52,978,650,227	
623,051,000,000	676,029,650,227	676,029,650,227	0	0	52,978,650,227	
47,689,000,000	4,886,677,306	4,886,677,306	0	0	-42,802,322,694	
623,000,000	1,289,360,000	1,289,360,000	0	0	666,360,000	
47,066,000,000	3,597,317,306	3,597,317,306	0	0	-43,468,682,694	

구 분	당초 수입계획액 (A)	기금운용계획변경액(B)		
		국회심의	기재부협의	자체변경등
15관 관유물매각대	68,687,000,000	0	0	0
71항 고정자산매각대	16,736,000,000	0	0	0
711목 건물매각대	16,719,000,000	0	0	0
713목 기타고정자산매각대	17,000,000	0	0	0
72항 토지및무형자산매각대	51,951,000,000	0	0	0
721목 토지매각대	51,951,000,000	0	0	0
31관 차입금및여유자금회수	2,648,317,000,000	0	0	0
84항 유가증권매각대	1,068,517,000,000	0	0	0
841목 국공채매각대	400,800,000,000	0	0	0
842목 지방채매각대	17,000,000	0	0	0
843목 기타유가증권매각대	667,700,000,000	0	0	0
85항 정부예금회수	1,579,800,000,000	0	0	0
852목 통화금융기관예치금회수	1,263,600,000,000	0	0	0
853목 비통화금융기관예치금회수	316,200,000,000	0	0	0
40관 정부내부수입및기타	11,569,000,000	210,000,000,000	0	0
91항 전입금	0	210,000,000,000	0	0
911목 일반회계전입금	0	210,000,000,000	0	0

(단위: 원)

수정 수입계획액 (C=A+B)	징수결정액	수납액(D)	불납 결손액	미수납액	수정수입계획액과 수납액의 차 (D-C)	증감 사유
68,687,000,000	6,154,316,332	6,154,316,332	0	0	-62,532,683,668	
16,736,000,000	1,022,353,132	1,022,353,132	0	0	-15,713,646,868	
16,719,000,000	1,011,353,132	1,011,353,132	0	0	-15,707,646,868	
17,000,000	11,000,000	11,000,000	0	0	-6,000,000	
51,951,000,000	5,131,963,200	5,131,963,200	0	0	-46,819,036,800	
51,951,000,000	5,131,963,200	5,131,963,200	0	0	-46,819,036,800	
		(3,864,647,180,950)			(1,216,330,180,950)	
2,648,317,000,000	3,864,647,180,950	3,864,647,180,950	0	0	1,216,330,180,950	
		(997,331,107,052)			(-71,185,892,948)	
1,068,517,000,000	997,331,107,052	997,331,107,052	0	0	-71,185,892,948	
		(468,973,768,304)			(68,173,768,304)	
400,800,000,000	468,973,768,304	468,973,768,304	0	0	68,173,768,304	
		(0)			(-17,000,000)	
17,000,000	0	0	0	0	-17,000,000	
		(528,357,338,748)			(-139,342,661,252)	
667,700,000,000	528,357,338,748	528,357,338,748	0	0	-139,342,661,252	
		(2,867,316,073,898)			(1,287,516,073,898)	
1,579,800,000,000	2,867,316,073,898	2,867,316,073,898	0	0	1,287,516,073,898	
		(2,047,700,000,000)			(784,100,000,000)	
1,263,600,000,000	2,047,700,000,000	2,047,700,000,000	0	0	784,100,000,000	
		(819,616,073,898)			(503,416,073,898)	
316,200,000,000	819,616,073,898	819,616,073,898	0	0	503,416,073,898	
221,569,000,000	221,569,360,230	221,569,360,230	0	0	360,230	
210,000,000,000	210,000,000,000	210,000,000,000	0	0	0	
210,000,000,000	210,000,000,000	210,000,000,000	0	0	0	

구 분	당초 수입계획액 (A)	기금운용계획변경액(B)		
		국회심의	기재부협의	자체변경등
95항 예탁이자수입	11,569,000,000	0	0	0
953목 기금예탁이자수입	11,569,000,000	0	0	0
<b>예금보험기금채권상환기금</b>	<b>6,481,124,000,000</b>	<b>0</b>	<b>0</b>	<b>0</b>
11관 재산수입	371,458,000,000	0	0	0
52항 정부출자수입	298,383,000,000	0	0	0
521목 정부출자수입	298,383,000,000	0	0	0
54항 기타이자수입및채산수입	73,075,000,000	0	0	0
542목 통화금융기관이자수입	14,777,000,000	0	0	0
543목 비통화금융기관이자수입	2,008,000,000	0	0	0
544목 기타민간이자수입	56,288,000,000	0	0	0
545목 기타채산수입	2,000,000	0	0	0
12관 경상이전수입	1,424,035,000,000	0	0	0
59항 기타경상이전수입	1,424,035,000,000	0	0	0
593목 법정부담금	1,424,035,000,000	0	0	0
596목 기타경상이전수입	0	0	0	0
15관 관유물매각대	1,394,066,000,000	0	0	0
73항 재고자산매각대및유동자산	1,394,066,000,000	0	0	0

(단위: 원)

수정 수입계획액 (C=A+B)	징수결정액	수 납 액 (D)	불납 결손액	미수납액	수정 수입계획액 과 수납액의 차 (D-C)	증감 사유
11,569,000,000	11,569,360,230	11,569,360,230	0	0	360,230	
11,569,000,000	11,569,360,230	11,569,360,230	0	0	360,230	
		(7,084,913,154,253)			(603,789,154,253)	
6,481,124,000,000	7,084,913,154,253	7,084,913,154,253	0	0	603,789,154,253	
371,458,000,000	440,574,910,247	440,574,910,247	0	0	69,116,910,247	
298,383,000,000	365,198,202,605	365,198,202,605	0	0	66,815,202,605	
298,383,000,000	365,198,202,605	365,198,202,605	0	0	66,815,202,605	보유주식 배당 수입 증가
73,075,000,000	75,376,707,642	75,376,707,642	0	0	2,301,707,642	
14,777,000,000	6,049,851,568	6,049,851,568	0	0	-8,727,148,432	여유자금 운용 수입 감소
2,008,000,000	848,282,817	848,282,817	0	0	-1,159,717,183	여유자금 운용 수입 감소
56,288,000,000	60,000,000,000	60,000,000,000	0	0	3,712,000,000	대출금 이자수 입 증가
2,000,000	8,478,573,257	8,478,573,257	0	0	8,476,573,257	파산배당 수입 증가 등
1,424,035,000,000	1,539,385,780,758	1,539,385,780,758	0	0	115,350,780,758	
1,424,035,000,000	1,539,385,780,758	1,539,385,780,758	0	0	115,350,780,758	
1,424,035,000,000	1,539,385,195,281	1,539,385,195,281	0	0	115,350,195,281	특별기여금 수 입 증가
0	585,477	585,477	0	0	585,477	소송비용 환입
1,394,066,000,000	2,227,762,209,750	2,227,762,209,750	0	0	833,696,209,750	
1,394,066,000,000	2,227,762,209,750	2,227,762,209,750	0	0	833,696,209,750	

구 분	당초 수입계획액 (A)	기금운용계획변경액(B)		
		국회심의	기재부협의	자체변경등
731목 재고자산매각대	1,394,066,000,000	0	0	0
20관 융자및전대차관원금회수	11,260,000,000	0	0	0
75항 융자원금회수	11,260,000,000	0	0	0
753목 비통화금융기관융자원금회수	11,260,000,000	0	0	0
31관 차입금및여유자금회수	3,280,305,000,000	0	0	0
81항 국공채수입	2,400,000,000,000	0	0	0
811목 국공채수입	2,400,000,000,000	0	0	0
85항 정부예금회수	880,305,000,000	0	0	0
852목 통화금융기관예치금회수	809,881,000,000	0	0	0
853목 비통화금융기관예치금회수	70,424,000,000	0	0	0
<b>주택금융신용보증기금</b>	<b>3,883,456,000,000</b>	<b>0</b>	<b>0</b>	<b>0</b>
11관 재산수입	113,409,000,000	0	0	0
54항 기타이자수입및재산수입	113,409,000,000	0	0	0
542목 통화금융기관이자수입	113,409,000,000	0	0	0
12관 경상이전수입	905,005,000,000	0	0	0
57항 변상금및위약금	749,000,000	0	0	0
572목 위약금	749,000,000	0	0	0

(단위: 원)

수정 수입계획액 (C=A+B)	징수결정액	수 납 액 (D)	불 납결손액	미수납액	수정수입계획액과 수납액의 차 (D-C)	증감 사유
1,394,066,000,000	2,227,762,209,750	2,227,762,209,750	0	0	833,696,209,750	보유주식 매각 수입 증가
11,260,000,000	11,260,000,000	11,260,000,000	0	0	0	
11,260,000,000	11,260,000,000	11,260,000,000	0	0	0	
11,260,000,000	11,260,000,000	11,260,000,000	0	0	0	
3,280,305,000,000	2,865,930,253,498	2,865,930,253,498	0	0	-414,374,746,502	
2,400,000,000,000	1,970,000,000,000	1,970,000,000,000	0	0	-430,000,000,000	
2,400,000,000,000	1,970,000,000,000	1,970,000,000,000	0	0	-430,000,000,000	자체수입 증가 에 따른 채권 발행금액 감소
		(895,930,253,498)			(15,625,253,498)	
880,305,000,000	895,930,253,498	895,930,253,498	0	0	15,625,253,498	
		(894,966,263,088)			(85,085,263,088)	
809,881,000,000	894,966,263,088	894,966,263,088	0	0	85,085,263,088	
		(963,990,410)			(-69,460,009,590)	
70,424,000,000	963,990,410	963,990,410	0	0	-69,460,009,590	
		<b>(3,390,536,405,833)</b>			<b>(-492,919,594,167)</b>	
<b>3,883,456,000,000</b>	<b>3,390,536,405,833</b>	<b>3,390,536,405,833</b>	<b>0</b>	<b>0</b>	<b>-492,919,594,167</b>	
113,409,000,000	74,097,354,467	74,097,354,467	0	0	-39,311,645,533	
113,409,000,000	74,097,354,467	74,097,354,467	0	0	-39,311,645,533	
113,409,000,000	74,097,354,467	74,097,354,467	0	0	-39,311,645,533	당초 계획금리 대비 실적금리 하락
905,005,000,000	838,715,871,506	838,715,871,506	0	0	-66,289,128,494	
749,000,000	100,251,624	100,251,624	0	0	-648,748,376	
749,000,000	100,251,624	100,251,624	0	0	-648,748,376	보증사고 감소 에 따라 실적 감소



구 분	당초 수입계획액 (A)	기금운용계획변경액(B)		
		국회심의	기재부협의	자체변경등
59항 기타경상이전수입	904,256,000,000	0	0	0
593목 법정부담금	711,333,000,000	0	0	0
596목 기타경상이전수입	192,923,000,000	0	0	0
13관 재화및용역판매수입	179,268,000,000	0	0	0
65항 면허료및수수료	179,268,000,000	0	0	0
651목 면허료및수수료	179,268,000,000	0	0	0
31관 차입금및여유자금회수	2,678,409,000,000	0	0	0
84항 유가증권매각대	739,709,000,000	0	0	0
841목 국공채매각대	273,923,000,000	0	0	0
843목 기타유가증권매각대	465,786,000,000	0	0	0
85항 정부예금회수	1,938,700,000,000	0	0	0
852목 통화금융기관예치금회수	1,938,700,000,000	0	0	0
40관 정부내부수입및기타	7,365,000,000	0	0	0
95항 예탁이자수입	7,365,000,000	0	0	0
953목 기금예탁이자수입	7,365,000,000	0	0	0

(단위: 원)

수정 수입계획액 (C=A+B)	징수결정액	수 납 액 (D)	불납 결손액	미수납액	수정수입계획액과 수납액의 차 (D-C)	증감사유
904,256,000,000	838,615,619,882	838,615,619,882	0	0	-65,640,380,118	
711,333,000,000	618,434,804,582	618,434,804,582	0	0	-92,898,195,418	출연금 우대요 율 신설로 평균 출연요율 하락
192,923,000,000	220,180,815,300	220,180,815,300	0	0	27,257,815,300	구상채권 회수 증가, 자발정 상 환 감소 및 하반기 회수자원 집 중에 따라 강제 집행기간 미도 래로 실적 하락
179,268,000,000	187,273,957,572	187,273,957,572	0	0	8,005,957,572	
179,268,000,000	187,273,957,572	187,273,957,572	0	0	8,005,957,572	
179,268,000,000	187,273,957,572	187,273,957,572	0	0	8,005,957,572	주택연금 가입 자 증가에 따라 보증료수입 증가
		(2,286,188,180,018)			(-392,220,819,982)	
2,678,409,000,000	2,286,188,180,018	2,286,188,180,018	0	0	-392,220,819,982	
		(1,036,338,180,018)			(296,629,180,018)	
739,709,000,000	1,036,338,180,018	1,036,338,180,018	0	0	296,629,180,018	
		(324,666,090,490)			(50,743,090,490)	
273,923,000,000	324,666,090,490	324,666,090,490	0	0	50,743,090,490	채 권 만기도래 에 따른 회수 증가
		(711,672,089,528)			(245,886,089,528)	
465,786,000,000	711,672,089,528	711,672,089,528	0	0	245,886,089,528	채 권 만기도래 에 따른 회수 증 가, 채권 만기도 래에 따른 회수 증가
		(1,249,850,000,000)			(-688,850,000,000)	
1,938,700,000,000	1,249,850,000,000	1,249,850,000,000	0	0	-688,850,000,000	
		(1,249,850,000,000)			(-688,850,000,000)	
1,938,700,000,000	1,249,850,000,000	1,249,850,000,000	0	0	-688,850,000,000	금리상환에 따라 예치금 운용비 증가, 금리상 환에 따라 예치 금 운용비증 감소
7,365,000,000	4,261,042,270	4,261,042,270	0	0	-3,103,957,730	
7,365,000,000	4,261,042,270	4,261,042,270	0	0	-3,103,957,730	
7,365,000,000	4,261,042,270	4,261,042,270	0	0	-3,103,957,730	

## 2. 지출결산보고서

□ 총괄

구	분	당초 지출계획액 (A)	기금운용계획변경액 (B)		
			국회심의	기재부협의	자체변경등
합	계	29,985,518,000,000	290,000,000,000	0	758,513,281,000
공적자금상환기금		11,163,473,000,000	0	0	758,300,281,000
기술신용보증기금		2,468,867,000,000	80,000,000,000	0	0
농림수산업자신용보증기금		1,015,978,000,000	0	0	0
농어가목돈마련저축장려기금		100,431,000,000	0	0	213,000,000
신용보증기금		4,872,189,000,000	210,000,000,000	0	0
예금보험기금채권상환기금		6,481,124,000,000	0	0	0
주택금융신용보증기금		3,883,456,000,000	0	0	0

(단위: 원)

수정 지출계획액 (C=A+B)	전년도 이월액	지출계획현액	지출액	다음연도 이월액	불용액
			(32,187,925,139,442)		
31,034,031,281,000	12,194,000	31,034,043,475,000	32,310,375,139,442	102,520,000	721,500,103,266
			(11,579,653,273,380)		
11,921,773,281,000	0	11,921,773,281,000	11,667,753,273,380	0	119,180,536,520
			(2,469,322,963,760)		
2,548,867,000,000	0	2,548,867,000,000	2,469,322,963,760	0	59,838,791,146
			(1,165,037,988,020)		
1,015,978,000,000	0	1,015,978,000,000	1,169,137,988,020	0	5,754,740,109
			(100,643,671,320)		
100,644,000,000	0	100,644,000,000	130,893,671,320	0	823,060
			(6,397,817,682,876)		
5,082,189,000,000	0	5,082,189,000,000	6,397,817,682,876	0	315,639,463,379
			(7,084,913,154,253)		
6,481,124,000,000	0	6,481,124,000,000	7,084,913,154,253	0	113,004,719,749
			(3,390,536,405,833)		
3,883,456,000,000	12,194,000	3,883,468,194,000	3,390,536,405,833	102,520,000	108,081,029,303

## □ 기금별 지출결산

구 분	당초 지출계획액 (A)	기금운용계획변경액(B)		
		국회심의	기재부협의	자체변경등
<b>합 계</b>	<b>29,985,518,000,000</b>	<b>290,000,000,000</b>	<b>0</b>	<b>758,513,281,000</b>
<b>공적자금상환기금</b>	<b>11,163,473,000,000</b>	<b>0</b>	<b>0</b>	<b>758,300,281,000</b>
010장(분야) 일반 · 지방행정	11,163,473,000,000	0	0	758,300,281,000
014관(부문) 재정 · 금융	11,163,473,000,000	0	0	758,300,281,000
1100항(프로그램) 금융정책	47,759,000,000	0	0	0
1171세 항(단위사업) 공적자금관리	47,759,000,000	0	0	0
710목 예비비및기타	47,759,000,000	0	0	0
3500항(프로그램) 기금운영비	281,000,000	0	0	0
3574세 항(단위사업) 기금운영비 (공적자금상환기금)	281,000,000	0	0	0
210목 운영비	279,600,000	0	0	0
220목 여비	200,000	0	0	0
240목 업무추진비	1,200,000	0	0	0
9100항(프로그램) 기금간거래 (예수원금상환)	9,007,000,000,000	0	0	758,300,281,000
9111세 항(단위사업) 공공자금관리기 금예수원금상환(공적자금상환기금)	9,007,000,000,000	0	0	758,300,281,000
510목 상환지출	9,007,000,000,000	0	0	758,300,281,000
9200항(프로그램) 기금간거래 (예수이자상환)	1,885,427,000,000	0	0	0

(단위: 원)

수정 지출계획액 (C=A+B)	전년도 이월액	지출계획현액	지출액	다음연도 이월액	불용액
			(32,187,925,139,442)		
31,034,031,281,000	12,194,000	31,034,043,475,000	32,310,375,139,442	102,520,000	721,500,103,266
			(11,579,653,273,380)		
11,921,773,281,000	0	11,921,773,281,000	11,667,753,273,380	0	119,180,536,520
11,921,773,281,000	0	11,921,773,281,000	11,667,753,273,380	0	119,180,536,520
11,921,773,281,000	0	11,921,773,281,000	11,667,753,273,380	0	119,180,536,520
47,759,000,000	0	47,759,000,000	189,496,390	0	47,569,503,610
47,759,000,000	0	47,759,000,000	189,496,390	0	47,569,503,610
47,759,000,000	0	47,759,000,000	189,496,390	0	47,569,503,610
281,000,000	0	281,000,000	1,242,810	0	279,757,190
281,000,000	0	281,000,000	1,242,810	0	279,757,190
279,600,000	0	279,600,000	962,810	0	278,637,190
200,000	0	200,000	0	0	200,000
1,200,000	0	1,200,000	280,000	0	920,000
9,765,300,281,000	0	9,765,300,281,000	9,765,300,000,000	0	281,000
9,765,300,281,000	0	9,765,300,281,000	9,765,300,000,000	0	281,000
9,765,300,281,000	0	9,765,300,281,000	9,765,300,000,000	0	281,000
1,885,427,000,000	0	1,885,427,000,000	1,814,096,005,280	0	71,330,994,720

구 분	당초 지출계획액 (A)	기금운용계획변경액(B)		
		국회심의	기재부협의	자체변경등
9211세항(단위사업) 공공자금관리기금 예수이자상환(공적자금상환기금)	1,885,427,000,000	0	0	0
510목 상환지출	1,885,427,000,000	0	0	0
9700항(프로그램) 여유자금운용	223,006,000,000	0	0	0
9710세항(단위사업) 한국은행예치 (공적자금상환기금)	0	0	0	0
470목 예치금및유가증권매입	0	0	0	0
9715세항(단위사업) 통화금융기관예치 (공적자금상환기금)	223,006,000,000	0	0	0
470목 예치금및유가증권매입	223,006,000,000	0	0	0
<b>기술신용보증기금</b>	<b>2,468,867,000,000</b>	<b>80,000,000,000</b>	<b>0</b>	<b>0</b>
110장(분야) 산업·중소기업및에너지	2,468,867,000,000	80,000,000,000	0	0
111관(부문) 산업금융지원	2,468,867,000,000	80,000,000,000	0	0
2400항(프로그램) 산업금융지원	1,108,194,000,000	0	0	23,500,000,000
2441세항(단위사업) 산업금융지원 (기술신용보증기금)	1,101,840,000,000	0	0	23,500,000,000
110목 인건비	55,000,000	0	0	0
210목 운영비	34,966,000,000	0	0	0
220목 여비	1,856,000,000	0	0	0
260목 연구용역비	400,000,000	0	0	0

(단위: 원)

수정 지출계획액 (C=A+B)	전년도 이월액	지출계획현액	지출액	다음연도 이월액	불용액
1,885,427,000,000	0	1,885,427,000,000	1,814,096,005,280	0	71,330,994,720
1,885,427,000,000	0	1,885,427,000,000	1,814,096,005,280	0	71,330,994,720
			(66,528,900)		
223,006,000,000	0	223,006,000,000	88,166,528,900	0	0
			(66,528,900)		
0	0	0	66,528,900	0	0
			(66,528,900)		
0	0	0	66,528,900	0	0
			(0)		
223,006,000,000	0	223,006,000,000	88,100,000,000	0	0
			(0)		
223,006,000,000	0	223,006,000,000	88,100,000,000	0	0
			(2,469,322,963,760)		
<b>2,548,867,000,000</b>	<b>0</b>	<b>2,548,867,000,000</b>	<b>2,469,322,963,760</b>	<b>0</b>	<b>59,838,791,146</b>
2,548,867,000,000	0	2,548,867,000,000	2,469,322,963,760	0	59,838,791,146
2,548,867,000,000	0	2,548,867,000,000	2,469,322,963,760	0	59,838,791,146
1,131,694,000,000	0	1,131,694,000,000	1,078,235,549,060	0	53,458,450,940
1,125,340,000,000	0	1,125,340,000,000	1,072,847,601,439	0	52,492,398,561
55,000,000	0	55,000,000	28,241,359	0	26,758,641
34,966,000,000	0	34,966,000,000	29,181,901,317	0	5,784,098,683
1,856,000,000	0	1,856,000,000	1,517,453,141	0	338,546,859
400,000,000	0	400,000,000	364,222,452	0	35,777,548



구 분	당초 지출계획액 (A)	기금운용계획변경액(B)		
		국회심의	기재부협의	자체변경등
320목 민간이전	1,950,000,000	0	0	0
430목 유형자산	8,813,000,000	0	0	0
460목 출자금	40,000,000,000	0	0	0
710목 예비비및기타	1,013,800,000,000	0	0	23,500,000,000
2444세항(단위사업) 기보IT운영	6,354,000,000	0	0	0
210목 운영비	3,880,000,000	0	0	0
430목 유형자산	2,474,000,000	0	0	0
3300항(프로그램) 기금운영비	162,866,000,000	0	500,000,000	0
3379세항(단위사업) 기금운영비 (기술진흥보증기금)	162,866,000,000	0	500,000,000	0
110목 인건비	114,520,000,000	0	0	0
210목 운영비	29,099,000,000	0	-100,000,000	0
220목 여비	1,253,000,000	0	-200,000,000	0
240목 업무추진비	311,000,000	0	0	0
260목 연구용역비	582,000,000	0	0	0
350목 일반출연금	0	0	1,000,000,000	0
430목 유형자산	3,300,000,000	0	-200,000,000	0
440목 무형자산	13,408,000,000	0	0	0

(단위: 원)

수정 지출계획액 (C=A+B)	전년도 이월액	지출계획현액	지출액	다음연도 이월액	불용액
1,950,000,000	0	1,950,000,000	1,070,841,960	0	879,158,040
8,813,000,000	0	8,813,000,000	7,842,925,853	0	970,074,147
40,000,000,000	0	40,000,000,000	38,464,336,800	0	1,535,663,200
1,037,300,000,000	0	1,037,300,000,000	994,377,678,557	0	42,922,321,443
6,354,000,000	0	6,354,000,000	5,387,947,621	0	966,052,379
3,880,000,000	0	3,880,000,000	3,087,060,731	0	792,939,269
2,474,000,000	0	2,474,000,000	2,300,886,890	0	173,113,110
163,366,000,000	0	163,366,000,000	156,985,659,794	0	6,380,340,206
163,366,000,000	0	163,366,000,000	156,985,659,794	0	6,380,340,206
114,520,000,000	0	114,520,000,000	112,690,482,032	0	1,829,517,968
28,999,000,000	0	28,999,000,000	25,928,138,787	0	3,070,861,213
1,053,000,000	0	1,053,000,000	922,546,867	0	130,453,133
311,000,000	0	311,000,000	212,366,887	0	98,633,113
582,000,000	0	582,000,000	482,217,000	0	99,783,000
1,000,000,000	0	1,000,000,000	1,000,000,000	0	0
3,100,000,000	0	3,100,000,000	2,813,953,771	0	286,046,229
13,408,000,000	0	13,408,000,000	12,935,954,450	0	472,045,550

구 분	당초 지출계획액 (A)	기금운용계획변경액(B)		
		국회심의	기재부협의	자체변경등
710목 예비비및기타	393,000,000	0	0	0
8500항(프로그램) 공공자금관리기금예탁금	50,000,000,000	0	0	0
8511세항(단위사업) 공공자금관리 기금예탁금(기술신용보증기금)	50,000,000,000	0	0	0
480목 예탁금	50,000,000,000	0	0	0
9700항(프로그램) 여유자금운용	1,147,807,000,000	80,000,000,000	-500,000,000	-23,500,000,000
9701세항(단위사업) 여유자금운용 (기술신용보증기금)	1,147,807,000,000	80,000,000,000	-500,000,000	-23,500,000,000
470목 예치금및유가증권매입	1,147,807,000,000	80,000,000,000	-500,000,000	-23,500,000,000
<b>농림수산업자신용보증기금</b>	<b>1,015,978,000,000</b>	<b>0</b>	<b>0</b>	<b>0</b>
100장(분야) 농림수산	1,015,978,000,000	0	0	0
101관(부문) 농업·농촌	1,015,978,000,000	0	0	0
2400항(프로그램) 산업금융지원	174,114,000,000	0	0	0
2432세항(단위사업) 농어민금융지원	174,114,000,000	0	0	0
210목 운영비	16,884,000,000	0	446,000,000	0
260목 연구용역비	1,174,000,000	0	0	0
430목 유형자산	418,000,000	0	0	0
710목 예비비및기타	155,638,000,000	0	-446,000,000	0
3200항(프로그램) 기금운영비	53,063,000,000	0	5,362,000,000	0

(단위: 원)

수정 지출계획액 (C=A+B)	전년도 이월액	지출계획현액	지출액	다음연도 이월액	불용액
393,000,000	0	393,000,000	0	0	393,000,000
50,000,000,000	0	50,000,000,000	50,000,000,000	0	0
50,000,000,000	0	50,000,000,000	50,000,000,000	0	0
50,000,000,000	0	50,000,000,000	50,000,000,000	0	0
1,203,807,000,000	0	1,203,807,000,000	(1,184,101,754,906) 1,184,101,754,906	0	0
1,203,807,000,000	0	1,203,807,000,000	(1,184,101,754,906) 1,184,101,754,906	0	0
1,203,807,000,000	0	1,203,807,000,000	(1,184,101,754,906) 1,184,101,754,906	0	0
1,203,807,000,000	0	1,203,807,000,000	(1,184,101,754,906) 1,184,101,754,906	0	0
<b>1,015,978,000,000</b>	<b>0</b>	<b>1,015,978,000,000</b>	<b>(1,165,037,988,020)</b> <b>1,169,137,988,020</b>	<b>0</b>	<b>5,754,740,109</b>
1,015,978,000,000	0	1,015,978,000,000	1,169,137,988,020	0	5,754,740,109
1,015,978,000,000	0	1,015,978,000,000	1,169,137,988,020	0	5,754,740,109
174,114,000,000	0	174,114,000,000	171,204,666,176	0	2,909,333,824
174,114,000,000	0	174,114,000,000	171,204,666,176	0	2,909,333,824
17,330,000,000	0	17,330,000,000	17,305,411,354	0	24,588,646
1,174,000,000	0	1,174,000,000	1,174,000,000	0	0
418,000,000	0	418,000,000	417,995,130	0	4,870
155,192,000,000	0	155,192,000,000	152,307,259,692	0	2,884,740,308
58,425,000,000	0	58,425,000,000	55,579,593,715	0	2,845,406,285

구 분	당초 지출계획액 (A)	기금운용계획변경액(B)		
		국회심의	기재부협의	자체변경등
3277세항(단위사업) 기금운영비 (농림수산업자신용보증기금)	53,063,000,000	0	5,362,000,000	0
110목 인건비	44,703,000,000	0	0	0
210목 운영비	5,586,000,000	0	5,362,000,000	0
220목 여비	723,000,000	0	0	0
240목 업무추진비	181,000,000	0	0	0
260목 연구용역비	135,000,000	0	0	0
430목 유형자산	420,000,000	0	0	0
440목 무형자산	1,315,000,000	0	0	0
8900항(프로그램) 회계기금간거래(전출금)	300,000,000,000	0	0	0
8999세항(단위사업) 농특회계 반환금	300,000,000,000	0	0	0
610목 전출금등	300,000,000,000	0	0	0
9700항(프로그램) 여유자금운용	488,801,000,000	0	-5,362,000,000	0
9701세항(단위사업) 여유자금운용 (농림수산업자신용보증기금)	488,801,000,000	0	-5,362,000,000	0
470목 예치금및유가증권매입	488,801,000,000	0	-5,362,000,000	0
<b>농어가목돈마련저축장려기금</b>	<b>100,431,000,000</b>	<b>0</b>	<b>0</b>	<b>213,000,000</b>
100장(분야) 농림수산	100,431,000,000	0	0	213,000,000
101관(부문) 농업·농촌	100,431,000,000	0	0	213,000,000

(단위: 원)

수정 지출계획액 (C=A+B)	전년도 이월액	지출계획현액	지출액	다음연도 이월액	불용액
58,425,000,000	0	58,425,000,000	55,579,593,715	0	2,845,406,285
44,703,000,000	0	44,703,000,000	42,453,131,893	0	2,249,868,107
10,948,000,000	0	10,948,000,000	10,597,163,576	0	350,836,424
723,000,000	0	723,000,000	581,245,156	0	141,754,844
181,000,000	0	181,000,000	180,206,160	0	793,840
135,000,000	0	135,000,000	101,427,000	0	33,573,000
420,000,000	0	420,000,000	389,419,930	0	30,580,070
1,315,000,000	0	1,315,000,000	1,277,000,000	0	38,000,000
300,000,000,000	0	300,000,000,000	300,000,000,000	0	0
300,000,000,000	0	300,000,000,000	300,000,000,000	0	0
300,000,000,000	0	300,000,000,000	300,000,000,000	0	0
483,439,000,000	0	483,439,000,000	(638,253,728,129) 642,353,728,129	0	0
483,439,000,000	0	483,439,000,000	(638,253,728,129) 642,353,728,129	0	0
483,439,000,000	0	483,439,000,000	(638,253,728,129) 642,353,728,129	0	0
100,644,000,000	0	100,644,000,000	(100,643,671,320) 130,893,671,320	0	823,060
100,644,000,000	0	100,644,000,000	130,893,671,320	0	823,060
100,644,000,000	0	100,644,000,000	130,893,671,320	0	823,060

구 분	당초 지출계획액 (A)	기금운용계획변경액(B)		
		국회심의	기재부협의	자체변경등
1600항(프로그램) 저축장려	99,041,000,000	0	0	1,601,000,000
1631세항(단위사업) 저축장려	99,041,000,000	0	0	1,601,000,000
350목 일반출연금	99,041,000,000	0	0	1,601,000,000
3200항(프로그램) 기금운영비	1,000,000	0	0	-1,000,000
3276세항(단위사업) 기금운영비 (농어가목돈마련저축장려기금)	1,000,000	0	0	-1,000,000
210목 운영비	1,000,000	0	0	-1,000,000
9700항(프로그램) 여유자금운용	1,389,000,000	0	0	-1,387,000,000
9701세항(단위사업) 여유자금운용 (농어가목돈마련저축장려기금)	1,389,000,000	0	0	-1,387,000,000
470목 예치금및유가증권매입	1,389,000,000	0	0	-1,387,000,000
<b>신용보증기금</b>	<b>4,872,189,000,000</b>	<b>210,000,000,000</b>	<b>0</b>	<b>0</b>
110장(분야) 산업·중소기업및에너지	4,872,189,000,000	210,000,000,000	0	0
111관(부문) 산업금융지원	4,872,189,000,000	210,000,000,000	0	0
2400항(프로그램) 산업금융지원	2,524,694,000,000	0	0	0
2431세항(단위사업) 산업금융지원 (신용보증기금)	2,508,578,000,000	0	0	0
110목 인건비	244,000,000	0	0	0
210목 운영비	97,811,000,000	0	0	0
220목 여비	1,794,000,000	0	0	0

(단위: 원)

수정 지출계획액 (C=A+B)	전년도 이월액	지출계획현액	지출액	다음연도 이월액	불용액
100,642,000,000	0	100,642,000,000	100,641,176,940	0	823,060
100,642,000,000	0	100,642,000,000	100,641,176,940	0	823,060
100,642,000,000	0	100,642,000,000	100,641,176,940	0	823,060
0	0	0	0	0	0
0	0	0	0	0	0
0	0	0	0	0	0
			(2,494,380)		
2,000,000	0	2,000,000	30,252,494,380	0	0
			(2,494,380)		
2,000,000	0	2,000,000	30,252,494,380	0	0
			(2,494,380)		
2,000,000	0	2,000,000	30,252,494,380	0	0
			(2,494,380)		
5,082,189,000,000	0	5,082,189,000,000	6,397,817,682,876	0	315,639,463,379
5,082,189,000,000	0	5,082,189,000,000	6,397,817,682,876	0	315,639,463,379
5,082,189,000,000	0	5,082,189,000,000	6,397,817,682,876	0	315,639,463,379
2,524,694,000,000	0	2,524,694,000,000	2,222,358,320,212	0	302,335,679,788
2,508,578,000,000	0	2,508,578,000,000	2,206,298,920,466	0	302,279,079,534
244,000,000	0	244,000,000	35,866,743	0	208,133,257
97,811,000,000	0	97,811,000,000	78,092,386,613	0	19,718,613,387
1,794,000,000	0	1,794,000,000	1,484,238,271	0	309,761,729



구 분	당초 지출계획액 (A)	기금운용계획변경액(B)		
		국회심의	기재부협의	자체변경등
240목 업무추진비	102,000,000	0	0	0
430목 유형자산	9,577,000,000	0	0	0
460목 출자금	35,000,000,000	0	0	0
710목 예비비및기타	2,364,050,000,000	0	0	0
2434세항(단위사업) 신보IT운영	16,116,000,000	0	0	0
210목 운영비	10,790,000,000	0	0	0
260목 연구용역비	3,083,000,000	0	0	0
430목 유형자산	2,243,000,000	0	0	0
3300항(프로그램) 기금운영비	321,512,000,000	0	0	0
3378세항(단위사업) 기금운영비 (신용보증기금)	321,512,000,000	0	0	0
110목 인건비	214,902,000,000	0	0	0
210목 운영비	92,520,000,000	0	0	0
220목 여비	3,850,000,000	0	0	0
240목 업무추진비	850,000,000	0	0	0
260목 연구용역비	600,000,000	0	0	0
430목 유형자산	3,930,000,000	0	0	250,000,000
440목 무형자산	2,400,000,000	0	0	-250,000,000

(단위: 원)

수정 지출계획액 (C=A+B)	전년도 이월액	지출계획현액	지출액	다음연도 이월액	불용액
102,000,000	0	102,000,000	92,525,600	0	9,474,400
9,577,000,000	0	9,577,000,000	9,507,566,060	0	69,433,940
35,000,000,000	0	35,000,000,000	34,999,838,000	0	162,000
2,364,050,000,000	0	2,364,050,000,000	2,082,086,499,179	0	281,963,500,821
16,116,000,000	0	16,116,000,000	16,059,399,746	0	56,600,254
10,790,000,000	0	10,790,000,000	10,784,657,616	0	5,342,384
3,083,000,000	0	3,083,000,000	3,070,174,000	0	12,826,000
2,243,000,000	0	2,243,000,000	2,204,568,130	0	38,431,870
321,512,000,000	0	321,512,000,000	308,208,216,409	0	13,303,783,591
321,512,000,000	0	321,512,000,000	308,208,216,409	0	13,303,783,591
214,902,000,000	0	214,902,000,000	212,933,312,154	0	1,968,687,846
92,520,000,000	0	92,520,000,000	85,088,080,026	0	7,431,919,974
3,850,000,000	0	3,850,000,000	2,969,594,660	0	880,405,340
850,000,000	0	850,000,000	680,838,885	0	169,161,115
600,000,000	0	600,000,000	536,081,000	0	63,919,000
4,180,000,000	0	4,180,000,000	4,122,326,393	0	57,673,607
2,150,000,000	0	2,150,000,000	1,188,420,469	0	961,579,531

구 분	당초 지출계획액 (A)	기금운용계획변경액(B)		
		국회심의	기재부협의	자체변경등
710목 예비비및기타	2,460,000,000	0	0	0
9700항(프로그램) 여유자금운용	2,025,983,000,000	210,000,000,000	0	0
9702세항(단위사업) 여유자금운용 (신용보증기금)	2,025,983,000,000	210,000,000,000	0	0
470목 예치금및유가증권매입	2,025,983,000,000	210,000,000,000	0	0
<b>예금보험기금채권상환기금</b>	<b>6,481,124,000,000</b>	<b>0</b>	<b>0</b>	<b>0</b>
010장(분야) 일반·지방행정	6,481,124,000,000	0	0	0
014관(부문) 재정·금융	6,481,124,000,000	0	0	0
1100항(프로그램) 금융정책	539,844,000,000	0	0	0
1131세항(단위사업) 금융구조조정지원	55,209,000,000	0	0	0
210목 운영비	7,818,000,000	0	0	0
320목 민간이전	47,391,000,000	0	0	0
1133세항(단위사업) 국공채이자상환 (예금보험기금채권상환기금)	484,635,000,000	0	0	0
510목 상환지출	484,635,000,000	0	0	0
3500항(프로그램) 기금운영비	4,153,000,000	0	0	0
3575세항(단위사업) 기금운영비 (예금보험기금채권상환기금)	4,153,000,000	0	0	0
110목 인건비	3,339,000,000	0	0	0
210목 운영비	665,056,000	0	0	0

(단위: 원)

수정 지출계획액 (C=A+B)	전년도 이월액	지출계획현액	지출액	다음연도 이월액	불용액
2,460,000,000	0	2,460,000,000	689,562,822	0	1,770,437,178
			(3,867,251,146,255)		
2,235,983,000,000	0	2,235,983,000,000	3,867,251,146,255	0	0
			(3,867,251,146,255)		
2,235,983,000,000	0	2,235,983,000,000	3,867,251,146,255	0	0
			(3,867,251,146,255)		
2,235,983,000,000	0	2,235,983,000,000	3,867,251,146,255	0	0
			(3,867,251,146,255)		
2,235,983,000,000	0	2,235,983,000,000	3,867,251,146,255	0	0
			(3,867,251,146,255)		
<b>6,481,124,000,000</b>	<b>0</b>	<b>6,481,124,000,000</b>	<b>7,084,913,154,253</b>	<b>0</b>	<b>113,004,719,749</b>
			(7,084,913,154,253)		
6,481,124,000,000	0	6,481,124,000,000	7,084,913,154,253	0	113,004,719,749
6,481,124,000,000	0	6,481,124,000,000	7,084,913,154,253	0	113,004,719,749
539,844,000,000	0	539,844,000,000	427,552,389,851	0	112,291,610,149
55,209,000,000	0	55,209,000,000	4,838,596,373	0	50,370,403,627
7,818,000,000	0	7,818,000,000	3,749,025,541	0	4,068,974,459
47,391,000,000	0	47,391,000,000	1,089,570,832	0	46,301,429,168
484,635,000,000	0	484,635,000,000	422,713,793,478	0	61,921,206,522
484,635,000,000	0	484,635,000,000	422,713,793,478	0	61,921,206,522
4,153,000,000	0	4,153,000,000	3,439,890,400	0	713,109,600
4,153,000,000	0	4,153,000,000	3,439,890,400	0	713,109,600
3,339,000,000	0	3,339,000,000	2,812,421,802	0	526,578,198
665,056,000	0	665,056,000	525,380,857	0	139,675,143

구 분	당초 지출계획액 (A)	기금운용계획변경액(B)		
		국회심의	기재부협의	자체변경등
220목 여비	87,524,000	0	0	0
240목 업무추진비	61,420,000	0	0	0
9700항(프로그램) 여유자금운용	1,807,127,000,000	0	0	0
9705세항(단위사업) 여유자금운용 (예금보험기금채권상환기금)	1,807,127,000,000	0	0	0
470목 예치금및유가증권매입	1,807,127,000,000	0	0	0
9800항(프로그램) 차입금원금상환	4,130,000,000,000	0	0	0
9861세항(단위사업) 국공채원금상환 (예금보험기금채권상환기금)	4,130,000,000,000	0	0	0
510목 상환지출	4,130,000,000,000	0	0	0
<b>주택금융신용보증기금</b>	<b>3,883,456,000,000</b>	<b>0</b>	<b>0</b>	<b>0</b>
080장(분야) 사회복지	3,883,456,000,000	0	0	0
088관(부문) 주택	3,883,456,000,000	0	0	0
2600항(프로그램) 주택금융지원	445,786,000,000	0	910,000,000	4,000,000
2631세항(단위사업) 주신보운영(주신 보계정)	433,988,000,000	0	0	0
210목 운영비	28,600,000,000	0	0	0
710목 예비비및기타	405,388,000,000	0	0	0
2631세항(단위사업) 주연보운영 (주연보계정)	7,859,000,000	0	910,000,000	4,000,000

(단위: 원)

수정 지출계 획액 (C=A+B)	전년도 이월액	지출계 획현액	지 출 액	다음연도 이월액	불 용 액
87,524,000	0	87,524,000	65,768,704	0	21,755,296
61,420,000	0	61,420,000	36,319,037	0	25,100,963
			(2,523,920,874,002)		
1,807,127,000,000	0	1,807,127,000,000	2,523,920,874,002	0	0
			(2,523,920,874,002)		
1,807,127,000,000	0	1,807,127,000,000	2,523,920,874,002	0	0
			(2,523,920,874,002)		
1,807,127,000,000	0	1,807,127,000,000	2,523,920,874,002	0	0
			(2,523,920,874,002)		
4,130,000,000,000	0	4,130,000,000,000	4,130,000,000,000	0	0
4,130,000,000,000	0	4,130,000,000,000	4,130,000,000,000	0	0
4,130,000,000,000	0	4,130,000,000,000	4,130,000,000,000	0	0
			(3,390,536,405,833)		
<b>3,883,456,000,000</b>	<b>12,194,000</b>	<b>3,883,468,194,000</b>	<b>3,390,536,405,833</b>	<b>102,520,000</b>	<b>108,081,029,303</b>
3,883,456,000,000	12,194,000	3,883,468,194,000	3,390,536,405,833	102,520,000	108,081,029,303
3,883,456,000,000	12,194,000	3,883,468,194,000	3,390,536,405,833	102,520,000	108,081,029,303
446,700,000,000	0	446,700,000,000	344,146,484,429	0	102,553,515,571
433,988,000,000	0	433,988,000,000	335,767,573,653	0	98,220,426,347
28,600,000,000	0	28,600,000,000	13,662,618,105	0	14,937,381,895
405,388,000,000	0	405,388,000,000	322,104,955,548	0	83,283,044,452
8,773,000,000	0	8,773,000,000	4,797,522,925	0	3,975,477,075

구 분	당초 지출계획액 (A)	기금운용계획변경액(B)		
		국회심의	기재부협의	자체변경등
210목 운영비	305,000,000	0	910,000,000	0
710목 예비비및기타	7,554,000,000	0	0	4,000,000
2632세항(단위사업) 주신보IT운영 (주신보계정)	2,798,000,000	0	0	0
210목 운영비	2,798,000,000	0	0	0
2632세항(단위사업) 주연보IT운영 (주연보계정)	1,141,000,000	0	0	0
210목 운영비	1,141,000,000	0	0	0
3400항(프로그램) 기금운영비 (주택신용보증기금)	67,894,000,000	0	4,100,000,000	0
3476세항(단위사업) 기금운영비 (주신보계정)	54,938,000,000	0	4,100,000,000	0
110목 인건비	25,997,000,000	0	0	0
210목 운영비	27,913,000,000	0	4,100,000,000	0
220목 여비	470,000,000	0	0	0
240목 업무추진비	317,000,000	0	0	0
260목 연구용역비	241,000,000	0	0	0
3476세항(단위사업) 기금운영비 (주연보계정)	12,956,000,000	0	0	0
110목 인건비	8,497,000,000	0	0	0
210목 운영비	3,945,000,000	0	0	0

(단위: 원)

수정 지출계 획액 (C=A+B)	전년도 이월액	지출계 획현액	지 출 액	다음연도 이월액	불 용 액
1,215,000,000	0	1,215,000,000	293,848,210	0	921,151,790
7,558,000,000	0	7,558,000,000	4,503,674,715	0	3,054,325,285
2,798,000,000	0	2,798,000,000	2,515,957,856	0	282,042,144
2,798,000,000	0	2,798,000,000	2,515,957,856	0	282,042,144
1,141,000,000	0	1,141,000,000	1,065,429,995	0	75,570,005
1,141,000,000	0	1,141,000,000	1,065,429,995	0	75,570,005
71,994,000,000	12,194,000	72,006,194,000	66,376,160,268	102,520,000	5,527,513,732
59,038,000,000	7,488,000	59,045,488,000	54,413,103,991	0	4,632,384,009
25,997,000,000	0	25,997,000,000	24,961,125,915	0	1,035,874,085
32,013,000,000	7,488,000	32,020,488,000	28,564,537,170	0	3,455,950,830
470,000,000	0	470,000,000	432,116,678	0	37,883,322
317,000,000	0	317,000,000	264,724,228	0	52,275,772
241,000,000	0	241,000,000	190,600,000	0	50,400,000
12,956,000,000	4,706,000	12,960,706,000	11,963,056,277	102,520,000	895,129,723
8,497,000,000	0	8,497,000,000	8,158,276,698	0	338,723,302
3,945,000,000	4,706,000	3,949,706,000	3,314,423,531	102,520,000	532,762,469



구 분	당초 지출계획액 (A)	기금운용계획변경액(B)		
		국회심의	기재부협의	자체변경등
220목 여비	200,000,000	0	0	0
240목 업무추진비	46,000,000	0	0	0
260목 연구용역비	268,000,000	0	0	0
8500항(프로그램) 공공자금관리기금 예탁	526,100,000,000	0	0	0
8511세항(단위사업) 공공자금 관리기금 예탁	526,100,000,000	0	0	0
480목 예탁금	526,100,000,000	0	0	0
8900항(프로그램) 일반회계 전출금	200,000,000,000	0	0	0
8901세항(단위사업) 일반회계 전출금	200,000,000,000	0	0	0
610목 전출금등	200,000,000,000	0	0	0
9700항(프로그램) 여유자금운용	2,643,676,000,000	0	-5,010,000,000	-4,000,000
9701세항(단위사업) 여유자금운용 (주신보계정)	2,423,442,000,000	0	-4,100,000,000	0
470목 예치금및유가증권매입	2,423,442,000,000	0	-4,100,000,000	0
9701세항(단위사업) 여유자금운용 (주연보계정)	220,234,000,000	0	-910,000,000	-4,000,000
470목 예치금및유가증권매입	220,234,000,000	0	-910,000,000	-4,000,000

(단위: 원)

수정 지출계획액 (C=A+B)	전년도 이월액	지출계획현액	지출액	다음연도 이월액	불용액
200,000,000	0	200,000,000	186,714,858	0	13,285,142
46,000,000	0	46,000,000	41,731,190	0	4,268,810
268,000,000	0	268,000,000	261,910,000	0	6,090,000
526,100,000,000	0	526,100,000,000	526,100,000,000	0	0
526,100,000,000	0	526,100,000,000	526,100,000,000	0	0
526,100,000,000	0	526,100,000,000	526,100,000,000	0	0
200,000,000,000	0	200,000,000,000	200,000,000,000	0	0
200,000,000,000	0	200,000,000,000	200,000,000,000	0	0
200,000,000,000	0	200,000,000,000	200,000,000,000	0	0
2,638,662,000,000	0	2,638,662,000,000	(2,253,913,761,136) 2,253,913,761,136	0	0
2,419,342,000,000	0	2,419,342,000,000	(2,124,720,148,413) 2,124,720,148,413	0	0
2,419,342,000,000	0	2,419,342,000,000	(2,124,720,148,413) 2,124,720,148,413	0	0
219,320,000,000	0	219,320,000,000	(129,193,612,723) 129,193,612,723	0	0
219,320,000,000	0	219,320,000,000	(129,193,612,723) 129,193,612,723	0	0

### 3. 부속서류

#### 1) 재원조성실적표

연 도	누 계	합 계 (A+B)	자 본			
			정부출연금	전 입 금	재정운영결과	기 타
공적자금상환기금						
2003	50,854,918,405	50,854,918,405	0	0	-14,349,645,081,595	0
2004	313,359,799,440	262,504,881,035	0	0	-14,760,295,118,965	0
2005	-110,799,834,930	-424,159,634,370	0	0	-13,397,659,634,370	0
2006	-490,064,963,460	-379,265,128,530	0	0	-11,234,265,128,530	0
2007	-429,346,313,840	60,718,649,620	0	0	602,218,649,620	0
2008	-385,424,319,830	43,921,994,010	0	0	3,555,021,994,010	0
2009	-2,448,060,262,854	-2,062,635,943,024	0	0	-2,360,935,943,024	0
2010	-7,369,775,716,988	-4,921,715,454,134	0	0	-2,393,515,454,134	0
2011	-10,893,362,263,715	-3,523,586,546,727	0	0	-2,231,686,546,727	0
2012	-13,054,331,097,237	-2,160,968,833,522	0	0	-2,160,968,833,522	0
2013	-19,753,222,360,573	-6,698,891,263,336	0	0	-1,190,391,263,336	0
2014	-19,780,710,450,075	-27,488,089,502	0	0	-1,814,588,089,502	0
2015	-20,841,235,772,529	-1,060,525,322,454	0	0	-1,755,025,322,454	0
2016	-30,441,063,589,678	-9,599,827,817,149	0	0	-1,842,127,817,149	0
기술신용보증기금						
2004	-284,603,400,198	-284,603,400,198	619,000,000,000	235,991,841,216	-1,143,732,078,315	4,136,836,901
2005	-263,856,781,823	20,746,618,375	350,000,000,000	617,845,378,757	-944,350,042,829	-2,748,717,553
2006	90,665,660,602	354,522,442,425	600,000,000,000	209,158,914,948	-452,212,587,327	-2,423,885,196
2007	384,245,630,258	293,579,969,656	200,000,000,000	408,235,015,961	-316,383,376,564	1,728,330,259
2008	667,773,012,405	283,527,382,147	157,500,000,000	438,407,171,690	-311,410,713,080	-969,076,463
2009	1,633,462,940,148	965,689,927,743	720,000,000,000	0	240,466,272,134	5,223,655,609
2010	1,751,633,549,516	118,170,609,368	0	0	100,218,657,004	17,951,952,364
2011	1,759,611,076,935	7,977,527,419	0	0	-20,279,884,281	28,257,411,700
2012	1,483,662,310,012	-275,948,766,923	-150,000,000,000	0	-157,505,152,741	31,556,385,818
2013	1,318,517,062,324	-165,145,247,688	60,000,000,000	0	-238,837,386,151	13,692,138,463
2014	1,196,112,963,862	-122,404,098,462	50,000,000,000	0	-201,105,591,522	28,701,493,060
2015	1,233,186,105,215	37,073,141,353	40,000,000,000	0	26,469,592,907	-29,396,451,554
2016	1,140,425,999,827	-92,760,105,388	80,000,000,000	0	-159,577,429,959	-13,182,675,429
농림수산업자신용보증기금						
2004	961,210,000,000	961,210,000,000	1,981,202,896,020	200,852,964,374	-1,220,845,860,394	0
2005	890,500,000,000	-70,710,000,000	400,000,000,000	48,123,921,039	-518,833,921,039	0
2006	758,600,000,000	-131,900,000,000	578,000,000,000	88,112,295,030	-798,012,295,030	0
2007	646,300,000,000	-112,300,000,000	735,700,000,000	124,768,434,346	-972,768,434,346	0
2008	818,187,386,378	171,887,386,378	695,200,000,000	160,086,202,130	-683,398,815,752	0
2009	1,597,138,018,480	778,950,632,102	909,500,000,000	0	-130,670,767,898	121,400,000

(단위: 원)

장 기 부 채						
소 계 (A)	차 입 금	채 권	예 탁 금	차 관	기 타	소 계 (B)
-14,349,645,081,595	0	0	14,400,500,000,000	0	0	14,400,500,000,000
-14,760,295,118,965	0	0	15,022,800,000,000	0	0	15,022,800,000,000
-13,397,659,634,370	0	0	12,973,500,000,000	0	0	12,973,500,000,000
-11,234,265,128,530	0	0	10,855,000,000,000	0	0	10,855,000,000,000
602,218,649,620	0	0	-541,500,000,000	0	0	-541,500,000,000
3,555,021,994,010	0	0	-3,511,100,000,000	0	0	-3,511,100,000,000
-2,360,935,943,024	0	0	298,300,000,000	0	0	298,300,000,000
-2,393,515,454,134	0	0	-2,528,200,000,000	0	0	-2,528,200,000,000
-2,231,686,546,727	0	0	-1,291,900,000,000	0	0	-1,291,900,000,000
-2,160,968,833,522	0	0	0	0	0	0
-1,190,391,263,336	0	0	-5,508,500,000,000	0	0	-5,508,500,000,000
-1,814,588,089,502	0	0	1,787,100,000,000	0	0	1,787,100,000,000
-1,755,025,322,454	0	0	694,500,000,000	0	0	694,500,000,000
-1,842,127,817,149	0	0	-7,757,700,000,000	0	0	-7,757,700,000,000
-284,603,400,198	0	0	0	0	0	0
20,746,618,375	0	0	0	0	0	0
354,522,442,425	0	0	0	0	0	0
293,579,969,656	0	0	0	0	0	0
283,527,382,147	0	0	0	0	0	0
965,689,927,743	0	0	0	0	0	0
118,170,609,368	0	0	0	0	0	0
7,977,527,419	0	0	0	0	0	0
-275,948,766,923	0	0	0	0	0	0
-165,145,247,688	0	0	0	0	0	0
-122,404,098,462	0	0	0	0	0	0
37,073,141,353	0	0	0	0	0	0
-92,760,105,388	0	0	0	0	0	0
961,210,000,000	0	0	0	0	0	0
-70,710,000,000	0	0	0	0	0	0
-131,900,000,000	0	0	0	0	0	0
-112,300,000,000	0	0	0	0	0	0
171,887,386,378	0	0	0	0	0	0
778,950,632,102	0	0	0	0	0	0

연 도	누 계	합 계 (A+B)	자 본			
			정부출연금	전 입 금	재정운영결과	기 타
2010	2,115,740,467,466	518,602,448,986	120,000,000,000	0	395,024,853,278	3,577,595,708
2011	1,763,267,266,609	-352,473,200,857	0	-821,731,842,742	459,984,561,157	9,274,080,728
2012	2,250,394,185,025	487,126,918,416	0	0	464,713,007,383	22,413,911,033
2013	2,613,222,524,293	362,828,339,268	0	0	347,460,976,173	15,367,363,095
2014	2,451,300,918,521	-161,921,605,772	-500,000,000,000	0	356,429,390,143	-18,350,995,915
2015	2,525,217,425,109	73,916,506,588	-100,000,000,000	0	173,147,062,682	769,443,906
2016	2,297,447,796,141	-227,769,628,968	-300,000,000,000	0	88,234,491,476	-16,004,120,444
<b>농어가목돈마련저축장려기금</b>						
1986	20,501,859,010	20,501,859,010	12,400,000,000	0	12,433,570	8,089,425,440
1987	37,241,646,340	16,739,787,330	8,200,000,000	0	12,068,730	8,527,718,600
1988	55,352,148,790	18,110,502,450	6,988,000,000	0	249,580,280	10,872,922,170
1989	83,206,192,644	27,854,043,854	14,463,000,000	0	118,624,510	13,272,419,344
1990	123,425,582,850	40,219,390,206	23,777,000,000	0	2,962,630	16,439,427,576
1991	212,748,591,990	89,323,009,140	69,550,000,000	0	7,331,030	19,765,678,110
1992	306,437,020,020	93,688,428,030	73,500,000,000	0	19,398,090	20,169,029,940
1993	450,676,445,720	144,239,425,700	123,136,000,000	0	59,916,080	21,043,509,620
1994	539,089,672,550	88,413,226,830	71,018,000,000	0	27,532,200	17,367,694,630
1995	600,261,476,610	61,171,804,060	41,967,000,000	0	148,253,270	19,056,550,790
1996	644,188,848,380	43,927,371,770	32,100,000,000	0	192,938,600	11,634,433,170
1997	706,758,076,930	62,569,228,550	56,200,000,000	0	686,759,990	5,682,468,560
1998	812,643,443,910	105,885,366,980	104,015,000,000	0	2,437,358,100	-566,991,120
1999	902,571,037,611	89,927,593,701	89,100,000,000	0	827,593,701	0
2000	1,144,391,128,943	241,820,091,332	240,000,000,000	0	1,820,091,332	0
2001	1,304,251,547,776	159,860,418,833	158,577,000,000	0	1,283,418,833	0
2002	1,396,511,626,035	92,260,078,259	91,515,000,000	0	745,078,259	0
2003	1,566,614,157,344	170,102,531,309	168,500,000,000	0	1,602,531,309	0
2004	1,725,502,694,310	158,888,536,966	156,393,000,000	0	2,495,536,966	0
2005	1,938,136,390,880	212,633,696,570	210,000,000,000	0	2,633,696,570	0
2006	2,093,048,428,740	154,912,037,860	152,500,000,000	0	2,412,037,860	0
2007	2,192,001,232,320	98,952,803,580	96,920,000,000	0	2,032,803,580	0
2008	2,343,933,196,360	151,931,964,040	149,206,000,000	0	2,725,964,040	0
2009	2,462,809,897,090	118,876,700,730	118,300,000,000	0	576,700,730	0
2010	2,591,766,088,673	128,956,191,583	128,300,000,000	0	656,191,583	0
2011	2,725,147,294,579	133,381,205,906	127,000,000,000	0	6,381,205,906	0
2012	2,773,758,472,298	48,611,177,719	73,700,000,000	0	-25,088,822,281	0
2013	2,853,146,728,561	79,388,256,263	90,700,000,000	0	-11,311,743,737	0
2014	2,952,198,901,427	99,052,172,866	97,948,000,000	0	1,104,172,866	0

(단위: 원)

장 기 부 채						
소 계 (A)	차 입 금	채 권	예 탁 금	차 관	기 타	소 계 (B)
518,602,448,986	0	0	0	0	0	0
-352,473,200,857	0	0	0	0	0	0
487,126,918,416	0	0	0	0	0	0
362,828,339,268	0	0	0	0	0	0
-161,921,605,772	0	0	0	0	0	0
73,916,506,588	0	0	0	0	0	0
-227,769,628,968	0	0	0	0	0	0
20,501,859,010	0	0	0	0	0	0
16,739,787,330	0	0	0	0	0	0
18,110,502,450	0	0	0	0	0	0
27,854,043,854	0	0	0	0	0	0
40,219,390,206	0	0	0	0	0	0
89,323,009,140	0	0	0	0	0	0
93,688,428,030	0	0	0	0	0	0
144,239,425,700	0	0	0	0	0	0
88,413,226,830	0	0	0	0	0	0
61,171,804,060	0	0	0	0	0	0
43,927,371,770	0	0	0	0	0	0
62,569,228,550	0	0	0	0	0	0
105,885,366,980	0	0	0	0	0	0
89,927,593,701	0	0	0	0	0	0
241,820,091,332	0	0	0	0	0	0
159,860,418,833	0	0	0	0	0	0
92,260,078,259	0	0	0	0	0	0
170,102,531,309	0	0	0	0	0	0
158,888,536,966	0	0	0	0	0	0
212,633,696,570	0	0	0	0	0	0
154,912,037,860	0	0	0	0	0	0
98,952,803,580	0	0	0	0	0	0
151,931,964,040	0	0	0	0	0	0
118,876,700,730	0	0	0	0	0	0
128,956,191,583	0	0	0	0	0	0
133,381,205,906	0	0	0	0	0	0
48,611,177,719	0	0	0	0	0	0
79,388,256,263	0	0	0	0	0	0
99,052,172,866	0	0	0	0	0	0

연 도	누 계	합 계 (A+B)	자 본			
			정부출연금	전 입 금	재정운영결과	기 타
2015	3,049,738,439,927	97,539,538,500	98,780,000,000	0	-1,240,461,500	0
2016	3,147,434,869,590	97,696,429,663	99,042,000,000	0	-1,345,570,337	0
<b>신용보증기금</b>						
2004	-166,668,700,494	-166,668,700,494	521,000,000,000	0	-1,146,817,424,596	459,148,724,102
2005	-203,804,295,328	-37,135,594,834	300,000,000,000	0	-649,097,099,490	311,961,504,656
2006	349,818,388,465	553,622,683,793	300,000,000,000	0	-281,523,939,812	535,146,623,605
2007	236,871,492,674	-112,946,895,791	130,000,000,000	0	-436,757,065,335	193,810,169,544
2008	351,473,416,340	114,601,923,666	92,500,000,000	0	-711,770,385,148	733,872,308,814
2009	3,005,739,370,410	2,654,265,954,070	1,980,000,000,000	0	595,482,798,972	78,783,155,098
2010	3,138,588,620,447	132,849,250,037	0	0	112,934,480,383	19,914,769,654
2011	3,257,640,658,356	119,052,037,909	0	0	-45,115,733,043	164,167,770,952
2012	2,959,317,212,740	-298,323,445,616	-350,000,000,000	0	18,464,979,964	33,211,574,420
2013	2,591,709,633,792	-367,607,578,948	70,000,000,000	0	-378,592,425,806	-59,015,153,142
2014	2,332,613,110,014	-259,096,523,778	100,000,000,000	0	-411,355,739,725	52,259,215,947
2015	2,068,883,568,775	-263,729,541,239	130,000,000,000	0	-392,948,432,874	-781,108,365
2016	1,644,243,836,029	-424,639,732,746	210,000,000,000	0	-610,432,026,274	-24,207,706,472
<b>예금보험기금채권상환기금</b>						
2003	658,811,374,112	658,811,374,112	12,688,995,451,328	0	14,513,058,491,706	-85,287,175,754,517
2004	-439,101,640,158	-1,097,913,014,270	14,060,268,149,540	0	-1,471,548,918,394	584,583,384,582
2005	9,328,976,021,521	9,768,077,661,679	13,166,875,604,930	0	948,005,698,041	7,873,757,874,879
2006	20,217,011,320,790	10,888,035,299,269	12,390,240,399,530	0	315,796,433,514	1,395,076,495,371
2007	9,793,419,536,759	-10,423,591,784,031	0	0	1,945,422,572,990	-3,036,545,702,176
2008	4,472,909,851,026	-5,320,509,685,733	0	0	-26,453,498,182	-7,431,885,130,968
2009	7,733,329,569,792	3,260,419,718,766	0	0	822,392,524,363	4,130,212,368,170
2010	12,540,527,790,133	4,807,198,220,341	0	0	799,042,008,995	1,001,656,010,498
2011	4,621,570,015,945	-7,918,957,774,188	0	0	79,466,642,121	-3,003,835,174,635
2012	3,483,396,359,621	-1,138,173,656,324	0	0	570,917,614,687	1,164,177,505,716
2013	7,227,977,675,999	3,744,581,316,378	0	0	848,080,651,465	653,731,321,223
2014	4,210,345,805,245	-3,017,631,870,754	0	0	2,461,701,607,029	-1,790,042,894,878
2015	2,267,998,902,896	-1,942,346,902,349	0	0	2,117,160,813,434	-797,942,070,816
2016	2,460,286,238,862	192,287,335,966	0	0	2,110,997,225,842	506,912,470,837
<b>주택금융신용보증기금</b>						
2004	538,574,377,003	538,574,377,003	1,152,000,000,000	771,805,544,833	-1,623,740,452,207	509,284,377
2005	515,954,418,242	-22,619,958,761	130,000,000,000	136,949,631,184	-259,634,976,164	-1,934,613,781
2006	563,413,083,173	47,458,664,931	100,000,000,000	142,509,802,493	-166,805,150,532	-245,987,030
2007	730,784,906,580	167,371,823,407	110,000,000,000	246,698,837,930	-81,309,717,856	-29,219,296,667
2008	1,237,687,376,749	506,902,470,169	6,300,000,000	430,657,136,413	58,467,748,847	1,504,584,909

(단위: 원)

장 기 부 채						
소 계 (A)	차 입 금	채 권	예 탁 금	차 관	기 타	소 계 (B)
97,539,538,500	0	0	0	0	0	0
97,696,429,663	0	0	0	0	0	0
-166,668,700,494	0	0	0	0	0	0
-37,135,594,834	0	0	0	0	0	0
553,622,683,793	0	0	0	0	0	0
-112,946,895,791	0	0	0	0	0	0
114,601,923,666	0	0	0	0	0	0
2,654,265,954,070	0	0	0	0	0	0
132,849,250,037	0	0	0	0	0	0
119,052,037,909	0	0	0	0	0	0
-298,323,445,616	0	0	0	0	0	0
-367,607,578,948	0	0	0	0	0	0
-259,096,523,778	0	0	0	0	0	0
-263,729,541,239	0	0	0	0	0	0
-424,639,732,746	0	0	0	0	0	0
-58,085,121,811,483	1,437,360,000,000	54,711,565,756,692	0	0	2,595,007,428,903	58,743,933,185,595
13,173,302,615,728	-602,320,000,000	-11,580,565,284,520	0	0	-2,088,330,345,478	-14,271,215,629,998
21,988,639,177,850	-125,940,000,000	-11,697,681,921,376	0	0	-396,939,594,795	-12,220,561,516,171
14,101,113,328,415	-151,340,000,000	-3,103,492,624,468	0	0	41,754,595,322	-3,213,078,029,146
-1,091,123,129,186	-88,660,000,000	-9,225,424,999,124	0	0	-18,383,655,721	-9,332,468,654,845
-7,458,338,629,150	33,900,000,000	2,237,037,371,648	0	0	-133,108,428,231	2,137,828,943,417
4,952,604,892,533	-152,720,000,000	-1,575,721,631,304	0	0	36,256,457,537	-1,692,185,173,767
1,800,698,019,493	-122,500,000,000	3,132,812,070,895	0	0	-3,811,870,047	3,006,500,200,848
-2,924,368,532,514	-112,450,000,000	-4,868,923,176,222	0	0	-13,216,065,452	-4,994,589,241,674
1,735,095,120,403	-115,330,000,000	-2,738,710,254,689	0	0	-19,228,522,038	-2,873,268,776,727
1,501,811,972,688	0	2,242,769,343,690	0	0	0	2,242,769,343,690
671,658,712,151	0	-3,689,290,582,905	0	0	0	-3,689,290,582,905
1,319,218,742,618	0	-3,261,565,644,967	0	0	0	-3,261,565,644,967
2,617,909,696,679	0	-2,425,622,360,713	0	0	0	-2,425,622,360,713
300,574,377,003	238,000,000,000	0	0	0	0	238,000,000,000
5,380,041,239	-28,000,000,000	0	0	0	0	-28,000,000,000
75,458,664,931	-28,000,000,000	0	0	0	0	-28,000,000,000
246,169,823,407	-78,798,000,000	0	0	0	0	-78,798,000,000
496,929,470,169	9,973,000,000	0	0	0	0	9,973,000,000



연 도	누 계	합 계 (A+B)	자 본			
			정부출연금	전 입 금	재정운영결과	기 타
2009	1,774,356,431,245	536,669,054,496	3,000,000,000	0	558,340,486,904	6,771,567,592
2010	2,329,499,943,994	555,143,512,749	0	0	549,689,318,805	30,241,193,944
2011	2,832,116,574,840	502,616,630,846	0	0	511,556,858,674	13,405,772,172
2012	3,327,410,073,667	495,293,498,827	0	0	477,923,759,969	28,080,738,858
2013	3,928,747,799,077	601,337,725,410	0	0	607,674,981,288	4,373,744,122
2014	4,588,976,747,884	660,228,948,807	0	0	677,096,241,749	-16,867,292,942
2015	5,221,342,211,154	632,365,463,270	0	0	594,057,541,606	38,307,921,664
2016	5,853,832,934,630	632,490,723,476	0	0	669,894,548,101	-37,403,824,625

\* 과년도의 재원조성실적내역을 수정하였을 경우 해당 사유를 작성

(단위: 원)

장 기 부 채						
소 계 (A)	차 입 금	채 권	예 탁 금	차 관	기 타	소 계 (B)
568,112,054,496	-31,443,000,000	0	0	0	0	-31,443,000,000
579,930,512,749	-24,787,000,000	0	0	0	0	-24,787,000,000
524,962,630,846	-22,346,000,000	0	0	0	0	-22,346,000,000
506,004,498,827	-10,711,000,000	0	0	0	0	-10,711,000,000
612,048,725,410	-10,711,000,000	0	0	0	0	-10,711,000,000
660,228,948,807	0	0	0	0	0	0
632,365,463,270	0	0	0	0	0	0
632,490,723,476	0	0	0	0	0	0

## 2) 성인지 기금결산서

해 당 없 음

## 3) 기금운용계획 변경내용 설명서

### <공적자금상환기금>

#### ☐ 변경사유

- 세계잉여금 출연에 따른 기금운용계획 변경

#### ☐ 변경내역

- 세계잉여금이입액과 공공자금관리기금 예수원금상환액 증가

< 수 입 >

(단위: 백만원)

구 분	변경 일자	당초 (A)	변경 (B)	증감 (B-A)	사 유
<b>합 계</b>		<b>0</b>	<b>758,300</b>	<b>758,300</b>	
34관 세계잉여금	-	0	758,300	758,300	
89항 세계잉여금이입액	-	0	758,300	758,300	
892목 세계잉여금이입액	08/17	0	758,300	758,300	세계잉여금 출연에 따른 기금운용 계획 변경

< 지 출 >

\* 분야-부문 : 010장(분야) 일반·지방행정 - 014관(부문) 재정·금융

(단위: 백만원)

구 분	변경 일자	당초 (A)	변경 (B)	증감 (B-A)	사 유
<b>합 계</b>	-	<b>11,163,473</b>	<b>11,921,773</b>	<b>758,300</b>	
9100항(프로그램) 기금간거래 (예수원금상환)	-	9,007,000	9,765,300	758,300	
9111세항(단위사업) 공공자금 관리기금예수원금상환(공적자금 상환기금)	-	9,007,000	9,765,300	758,300	
510목 상환지출	08/17	9,007,000	9,765,300	758,300	세계잉여금 출연에 따른 기금운용 계획 변경

## 〈기술신용보증기금〉

### □ 변경사유

- (1차 변경) '16년 추경예산 편성에 따라 수입계획 중 정부출연금 800억원을 증액하고, 지출계획 중 여유자금운용(통화금융기관예치) 800억원을 증액
- (2차 변경) 사내근로복지기금 사업의 정상적인 추진을 위해 기금운영비 5억원 증액 및 기금운영비 내 세부사업간 조정
- (3차 변경) 보증료 제도개선, 시설자금 보증료 환급규모 및 감사원 환급 통보 등에 따른 보증료환급 사업비 추가소요 5억원을 증액
- (4차 변경) 대내외 경기악화로 인한 사고율 증가 등에 따른 기술보증대위변제 증가로 사업비 부족 예상됨에 따라 230억원 사업비 증액

### □ 변경내역

구분	변경일자	세부사업명	계획	수정	증감
1차변경 (승인변경)	'16.09.02	일반회계전입금	-	80,000	+ 80,000
		통화금융기관예치	987,807	1,067,807	+80,000
2차변경 (협의변경)	'16.12.26	기금관리비	47,708	48,208	+ 500
		통화금융기관예치	1,067,807	1,067,307	△500
3차변경 (자체변경)	'16.12.26	보증료환급	26,300	29,800	+500
		통화금융기관예치	1,067,307	1,066,807	△500
4차변경 (자체변경)	'16.12.26	기술보증대위변제	952,600	975,600	+23,000
		통화금융기관예치	1,066,807	1,043,807	△23,000

### 〈수입〉

(단위: 백만원)

구분	변경일자	당초(A)	변경(B)	증감(B-A)	사유
<b>합계</b>		<b>55,332</b>	<b>135,332</b>	<b>80,000</b>	
40관 정부내부수입및기타	-	55,332	135,332	80,000	
91항 전입금	-	0	80,000	80,000	
911목 일반회계전입금	09/20	0	80,000	80,000	보증규모 확대를 위한 정부의 추경 예산 편성

< 지 출 >

\* 분야-부문 : 110장(분야) 산업·중소기업및에너지 - 111관(부문) 산업금융지원

(단위: 백만원)

구 분	변경 일자	당초 (A)	변경 (B)	증감 (B-A)	사 유
<b>합 계</b>	-	<b>2,468,867</b>	<b>2,548,867</b>	<b>80,000</b>	
2400항(프로그램) 산업금융지원	-	1,108,194	1,131,694	23,500	
2441세항(단위사업) 산업금융 지원(기술신용보증기금)	-	1,101,840	1,125,340	23,500	
710목 예비비및기타	12/26	29,300	29,800	500	2016년 보증료환급 사업비 추가소요 반영을 위한 기금운용계획 변경
	12/26	952,600	975,600	23,000	2016년 기술보증대위변제 사업비 추가 소요 반영을 위한 기금운용계획 변경
3300항(프로그램) 기금운영비	-	162,866	163,366	500	
3379세항(단위사업) 기금운영비 (기술신용보증기금)	-	162,866	163,366	500	
210목 운영비	12/27	4,755	4,655	-100	기획재정부와 협의된 '16년 사내근로 복지기금 출연을 위한 민간기금출연금 지출 반영
220목 여비	12/27	1,157	957	-200	기획재정부와 협의된 '16년 사내근로 복지기금 출연을 위한 민간기금출연금 지출 반영
350목 일반출연금	12/27	0	1,000	1,000	기획재정부와 협의된 '16년 사내근로 복지기금 출연을 위한 민간기금출연금 지출 반영
430목 유형자산	12/27	3,300	3,100	-200	기획재정부와 협의된 '16년 사내근로 복지기금 출연을 위한 민간기금출연금 지출 반영
9700항(프로그램) 여유자금운용	-	1,147,807	1,203,807	56,000	
9701세항(단위사업) 여유자금 운용(기술신용보증기금)	-	1,147,807	1,203,807	56,000	
470목 예치금및유가증권매입	09/20	987,807	1,067,807	80,000	보증규모 확대를 위한 정부의 추경 예산 편성
	12/26	1,067,807	1,067,307	-500	2016년 보증료환급 사업비 추가소요 반영을 위한 기금운용계획 변경
	12/26	1,067,307	1,044,307	-23,000	2016년 기술보증대위변제 사업비 추가 소요 반영을 위한 기금운용계획 변경
	12/27	1,044,307	1,043,807	-500	기획재정부와 협의된 '16년 사내근로 복지기금 출연을 위한 민간기금출연금 지출 반영

## <농림수산업자신용보증기금>

### □ 변경사유

- 선급법인세 및 사업비 부족에 따라 기금운용계획 변경

### □ 변경내역

- 사업물량 증가에 따라 사업비 중 일부 부족으로 인하여 대위변제금에서 446백만원 감액후 구상권관리비 380백만원, 위탁사업비 66백만원 증액
- 법인세 중간예납으로 인하여 선급법인세 부족으로 통화금융기관예치금에서 5,362백만원 감액후 선급법인세 증액

< 수 입 >

(단위: 백만원)

구 분	변경 일자	당초 (A)	변경 (B)	증감 (B-A)	사 유
해 당 없 음					

< 지 출 >

\* 분야-부문 : 100장(분야) 농림수산 - 101관(부문) 농업·농촌

(단위: 백만원)

구 분	변경 일자	당초 (A)	변경 (B)	증감 (B-A)	사 유
<b>합 계</b>	-	<b>1,015,978</b>	<b>1,015,978</b>	<b>0</b>	
2400항(프로그램) 산업금융지원	-	174,114	174,114	0	
2432세항(단위사업) 농어민금융 지원	-	174,114	174,114	0	
210목 운영비	12/30	15,505	15,951	446	사업물량 증가에 따른 사업비 부족으로 446백만원(구상권관리비 380백만원, 위탁사업비 66백만원) 증액
710목 예비비및기타	12/30	150,235	149,789	-446	
3200항(프로그램) 기금운영비	-	53,063	58,425	5,362	사업물량 증가에 따른 사업비 부족으로 446백만원(구상권관리비 380백만원, 위탁사업비 66백만원) 증액 및 대위변제금 446백만원 감액
3277세항(단위사업) 기금운영비 (농림수산업자신용보증기금)	-	53,063	58,425	5,362	
210목 운영비	09/30	1,340	6,702	5,362	
9700항(프로그램) 여유자금운용	-	488,801	483,439	-5,362	2016년도 법인세 중간예납액 산출에 따라 선급법인세 부족
9701세항(단위사업) 여유자금운용 (농림수산업자신용보증기금)	-	488,801	483,439	-5,362	
470목 예치금및유가증권매입	09/30	363,501	358,139	-5,362	

## 〈농어가목돈마련저축장려기금〉

### □ 변경사유

- 농어가목돈마련저축장려기금운용계획 변경(12.14)

### □ 변경내역

- (증액) 법정장려금 1,601백만원 증액
- (감액) 기금운영비 1백만원, 여유자금운용 1,387백만원 등 총 1,388백만원 감액

〈 수 입 〉

(단위: 백만원)

구 분	변경일자	당초(A)	변경(B)	증감 (B-A)	사 유
<b>합 계</b>		<b>1,389</b>	<b>1,602</b>	<b>213</b>	
11관 재산수입	-	149	35	-114	
54항 기타이자수입및채 산수입	-	149	35	-114	
545목 기타채 산수입	12/14	149	35	-114	○법정장려금 지급: 당초 계획(99,041백만원) 대비 1,601백만원 증가* * 농어가목돈마련저축 계좌 중도해지 발생에 기인 ○기금운영비: 당초 계획(1백만원) 대비 1백만원 감소 ○여유자금 운용: 당초 계획(1,389백만원) 대비 1,387백만원 감소
31관 차입금및여유자금회수	-	1,240	1,567	327	
85항 정부예금회수	-	1,240	1,567	327	
851목 한국은행에치금회수	12/14	0	7	7	○법정장려금 지급: 당초 계획(99,041백만원) 대비 1,601백만원 증가* * 농어가목돈마련저축 계좌 중도해지 발생에 기인 ○기금운영비: 당초 계획(1백만원) 대비 1백만원 감소 ○여유자금 운용: 당초 계획(1,389백만원) 대비 1,387백만원 감소
852목 통화금융기관에치금회수	12/14	1,240	1,560	320	○법정장려금 지급: 당초 계획99,041백만원) 대비 1,601백만원 증가* * 농어가목돈마련저축 계좌 중도해지 발생에 기인 ○기금운영비: 당초 계획(1백만원) 대비 1백만원 감소 ○여유자금 운용: 당초 계획(1,389백만원) 대비 1,387백만원 감소

< 지 출 >

\* 분야-부문 : 100장(분야) 농림수산 - 101관(부문) 농업·농촌

(단위: 백만원)

구 분	변경 일자	당초 (A)	변경 (B)	증감 (B-A)	사 유
<b>합 계</b>	-	<b>100,431</b>	<b>100,644</b>	<b>213</b>	
1600항(프로그램) 저축장려	-	99,041	100,642	1,601	
1631세항(단위사업) 저축장려	-	99,041	100,642	1,601	
350목 일반출연금	12/14	99,041	100,642	1,601	○법정장려금 지급: 당초 계획99,041 백만원) 대비 1,601백만원 증가* * 농어가목돈마련저축 계좌 중도해지 발생에 기인 ○기금운영비: 당초 계획(1백만원) 대비 1백만원 감소 ○여유자금 운용: 당초 계획(1,389백만원) 대비 1,387백만원 감소
3200항(프로그램) 기금운영비	-	1	0	-1	
3276세항(단위사업) 기금운영비 (농어가목돈마련저축장려기금)	-	1	0	-1	
210목 운영비	12/14	1	0	-1	○법정장려금 지급: 당초 계획99,041 백만원) 대비 1,601백만원 증가* * 농어가목돈마련저축 계좌 중도해지 발생에 기인 ○기금운영비: 당초 계획(1백만원) 대비 1백만원 감소 ○여유자금 운용: 당초 계획(1,389백만원) 대비 1,387백만원 감소
9700항(프로그램) 여유자금운용	-	1,389	2	-1,387	
9701세항(단위사업) 여유자금운용 (농어가목돈마련저축장려기금)	-	1,389	2	-1,387	
470목 예치금및유가증권매입	12/14	1,389	2	-1,387	○법정장려금 지급: 당초 계획99,041 백만원) 대비 1,601백만원 증가* * 농어가목돈마련저축 계좌 중도해지 발생에 기인 ○기금운영비: 당초 계획(1백만원) 대비 1백만원 감소 ○여유자금 운용: 당초 계획(1,389백만원) 대비 1,387백만원 감소



## 〈신용보증기금〉

### □ 변경사유

- (1차) 정부 추경예산 편성에 따른 기금운용계획 변경
- (2차) 유동화회사보증 부실증가에 따른 대위변제 예산 부족
- (3차) 보유 부동산 매각 및 매각추진 등에 따른 지점 이전 증가로 유형자산 예산 부족

### □ 변경내역

- (1차) 수입계획-정부출연금 2,100억원 증액  
지출계획-통화금융기관예치금으로 운용
- (2차) 동일 단위사업 내의 ‘일반보증 대위변제’예산절감액을 활용하여 자체조달
- (3차) 동일 단위사업 내의 ‘무형자산’예산절감액을 활용하여 자체조달

〈수입〉

(단위: 백만원)

구분	변경일자	당초(A)	변경(B)	증감(B-A)	사유
<b>합계</b>		<b>11,569</b>	<b>221,569</b>	<b>210,000</b>	
40관 정부내부수입및기타	-	11,569	221,569	210,000	
91항 전입금	-	0	210,000	210,000	
911목 일반회계전입금	09/26	0	210,000	210,000	- 추경에 따라 수입계획중 일반회계 전입금(정부출연금) 2,100억원 증액, 지출계획 중 여유자금운용(통화금융기관예치금) 2,100억원 증액

< 지 출 >

\* 분야-부문 : 110장(분야) 산업·중소기업및에너지 - 111관(부문) 산업금융지원

(단위: 백만원)

구 분	변경 일자	당초 (A)	변경 (B)	증감 (B-A)	사 유
<b>합 계</b>	-	<b>4,872,189</b>	<b>5,082,189</b>	<b>210,000</b>	
2400항(프로그램) 산업금융지원	-	2,524,694	2,524,694	0	
2431세항(단위사업) 산업금융 지원(신용보증기금)	-	2,508,578	2,508,578	0	
710목 예비비및기타	09/26	2,087,500	2,087,500	0	유동화회사보증 부실증가에 따른 대위변제 증가
3300항(프로그램) 기금운영비	-	321,512	321,512	0	
3378세항(단위사업) 기금운영비 (신용보증기금)	-	321,512	321,512	0	
430목 유형자산	12/05	3,930	4,180	250	보유 부동산 매각 및 매각추진 등에 따른 지점 이전 증가로 유형자산 예산 부족
440목 무형자산	12/05	2,400	2,150	-250	보유 부동산 매각 및 매각추진 등에 따른 지점 이전 증가로 유형자산 예산 부족
9700항(프로그램) 여유자금운용	-	2,025,983	2,235,983	210,000	
9702세항(단위사업) 여유자금운용 (신용보증기금)	-	2,025,983	2,235,983	210,000	
470목 예치금및유가증권매입	09/26	875,983	1,085,983	210,000	- 추경에 따라 수입계획중 일반회계 전입금(정부출연금) 2,100억원 증액, 지출계획 중 여유자금운용(통화금 융기관예치금) 2,100억원 증액

## 〈주택금융신용보증기금〉

### □ 변경사유

- 내집연금 3종세트 출시에 따라 주택담보대출 상환용 주택연금 활성화를 위하여 취급 금융기관에 대한 인센티브 부여 필요
- 법인세법 개정에 따라 '16.6월말 기준 중간예납 납부세액 신규발생
- 주택연금 공급 활성화에 따른 자연 해지 증가로 보증료환급 증가

### □ 변경내역

- 2016.07.05. 지출계획변경(주연보계정, 기재부협의변경)
  - 판매장려수당(운영비) : (변경전) 신설 → (변경후) 910백만원 (+910백만원)
  - 통화금융기관예치금 : (변경전) 173,434백만원 → (변경후) 172,524백만원 (△910백만원)
- 2016.10.04. 지출계획변경(주신보계정, 기재부협의변경)
  - 선급법인세(운영비) : (변경전) 7,741백만원 → (변경후) 11,841백만원 (+4,100백만원)
  - 통화금융기관예치금 : (변경전) 1,915,442백만원 → (변경후) 1,911,342백만원 (△4,100백만원)
- 2016.12.29. 지출계획변경(주연보계정, 자체변경)
  - 보증료환급(예비비및기타) : (변경전) 15백만원 → (변경후) 19백만원 (+4백만원)
  - 통화금융기관예치금 : (변경전) 172,524백만원 → (변경후) 172,520백만원 (△4백만원)

〈 수 입 〉

(단위: 백만원)

구 분	변경일자	당초 (A)	변경 (B)	증감 (B-A)	사 유
해 당 없 음					

< 지 출 >

\* 분야-부문 : 080장(분야) 사회복지 - 088관(부문) 주택

(단위: 백만원)

구 분	변경 일자	당초 (A)	변경 (B)	증감 (B-A)	사 유
<b>합 계</b>	-	<b>3,883,456</b>	<b>3,883,456</b>	<b>0</b>	
2600항(프로그램) 주택금융지원	-	445,786	446,700	914	
2631세항(단위사업) 주연보운영 (주연보계정)	-	441,847	442,761	914	
210목 운영비	07/05	0	910	910	내집연금 3중세트 출시에 따라 '주택 담보대출 상환용'주택연금 활성화를 위해 취급 금융기관에 대한 인센티브 부여 필요 - 은행의 자발적인 주택연금 전환활동 유인책 필요 - 주택담보대출의 주택연금 전환에 따른 은행에 대한 손실보전 및 상담 업무 관련 원가 보상을 위해 판매장려 수당 지급
710목 예비비및기타	12/29	15	19	4	주택연금 잔액 증가에 따른 해지규모 자연증가로 주택연금 보증료환급 규모 증가
3400항(프로그램) 기금운영비 (주택신용보증기금)	-	67,894	71,994	4,100	
3476세항(단위사업) 기금운영비 (주연보계정)	-	67,894	71,994	4,100	
210목 운영비	10/04	7,741	11,841	4,100	16.6월말 기준 주신보기금 가결산 결과 법인세 납부세액 47억원이 신규 발생 함에 따라 법인세 납부를 위해 선급 법인세 41억원 증액 필요
9700항(프로그램) 여유자금운용	-	2,643,676	2,638,662	-5,014	
9701세항(단위사업) 여유자금 운용(주연보계정)	-	2,643,676	2,638,662	-5,014	
470목 예치금및유가증권매입	07/05	173,434	172,524	-910	내집연금 3중세트 출시에 따라 '주택 담보대출 상환용'주택연금 활성화를 위해 취급 금융기관에 대한 인센티브 부여 필요 - 은행의 자발적인 주택연금 전환활 동 유인책 필요 - 주택담보대출의 주택연금 전환에 따른 은행에 대한 손실보전 및 상담 업무 관련 원가 보상을 위해 판매 장려수당 지급
	10/04	1,915,442	1,911,342	-4,100	16.6월말 기준 주신보기금 가결산 결과 법인세 납부세액 47억원이 신규 발생 함에 따라 법인세 납부를 위해 선급 법인세 41억원 증액 필요
	12/29	172,524	172,520	-4	주택연금 잔액 증가에 따른 해지규모 자연증가로 주택연금 보증료환급 규모 증가



## <참고> 프로그램 결산

## 1. 연차별 프로그램 결산 총괄표

구 분		2015 지 출 액
<b>합 계</b>		<b>23,612,417,125,914</b>
010장(분야) 일반 · 지방행정		10,281,152,930,466
014관(부문) 재정 · 금융		10,281,152,930,466
1100항(프로그램) 금융정책		578,145,195,376
1300항(프로그램) 자금세탁방지시스템선진화		5,877,779,290
1400항(프로그램) 금융산업글로벌화		1,212,081,450
1600항(프로그램) 저축장려		49,457,542,060
1800항(프로그램) 금융소비자보호		260,540,670
2400항(프로그램) 산업금융지원		110,000,000,000
2600항(프로그램) 주택금융지원		50,000,000,000
3500항(프로그램) 기금운영비		7,270,580,192
7100항(프로그램) 금융행정효율화		33,274,923,590
8400항(프로그램) 회계기금간거래(전출금)		1,000,000,000,000
9100항(프로그램) 기금간거래(예수원금상환)		1,003,000,000,000
9200항(프로그램) 기금간거래(예수이자상환)		1,856,535,765,890
9700항(프로그램) 여유자금운용		896,118,521,948
9800항(프로그램) 차입금원금상환		4,690,000,000,000
080장(분야) 사회복지		2,780,634,223,533
088관(부문) 주택		2,780,634,223,533
2600항(프로그램) 주택금융지원		375,111,298,979
3400항(프로그램) 기금운영비(주택신용보증기금)		59,324,347,462
8500항(프로그램) 공공자금관리기금 예탁		0
8900항(프로그램) 일반회계 전출금		0
9700항(프로그램) 여유자금운용		2,346,198,577,092
100장(분야) 농림수산		1,580,672,416,142
101관(부문) 농업 · 농촌		1,580,672,416,142
1600항(프로그램) 저축장려		98,771,470,540
2400항(프로그램) 산업금융지원		170,677,288,921
3200항(프로그램) 기금운영비		60,970,379,584
8900항(프로그램) 회계기금간거래(전출금)		100,000,000,000

(단위: 원, %)

2016		
예 산 액 (A)	지 출 액 (B)	비 율 (B/A)
<b>33,360,904,974,000</b>	<b>34,515,821,491,062</b>	<b>103.5</b>
20,729,770,974,000	20,992,462,779,253	101.3
20,729,770,974,000	20,992,462,779,253	101.3
587,603,000,000	427,741,886,241	72.8
7,377,000,000	7,049,348,480	95.6
1,166,350,000	1,155,639,600	99.1
49,589,000,000	49,588,155,750	100.0
156,000,000	143,535,390	92.0
432,700,000,000	432,699,991,840	100.0
0	0	—
4,434,000,000	3,441,133,210	77.6
35,885,343,000	37,259,680,560	103.8
1,800,000,000,000	1,800,000,000,000	100.0
9,765,300,281,000	9,765,300,000,000	100.0
1,885,427,000,000	1,814,096,005,280	96.2
2,030,133,000,000	2,523,987,402,902	124.3
4,130,000,000,000	4,130,000,000,000	100.0
3,883,456,000,000	3,390,536,405,833	87.3
3,883,456,000,000	3,390,536,405,833	87.3
446,700,000,000	344,146,484,429	77.0
71,994,000,000	66,376,160,268	92.2
526,100,000,000	526,100,000,000	100.0
200,000,000,000	200,000,000,000	100.0
2,638,662,000,000	2,253,913,761,136	85.4
1,116,622,000,000	1,265,681,659,340	113.3
1,116,622,000,000	1,265,681,659,340	113.3
100,642,000,000	100,641,176,940	100.0
174,114,000,000	171,204,666,176	98.3
58,425,000,000	55,579,593,715	95.1
300,000,000,000	300,000,000,000	100.0



구 분	2015 지 출 액
9000항(프로그램) 기금간거래(예탁금)	500,000,000,000
9700항(프로그램) 여유자금운용	650,253,277,097
110장(분야) 산업·중소기업및에너지	8,969,957,555,773
111관(부문) 산업금융지원	8,969,957,555,773
2400항(프로그램) 산업금융지원	2,960,916,548,381
3300항(프로그램) 기금운영비	448,241,943,223
8500항(프로그램) 공공자금관리기금예탁금	0
9700항(프로그램) 여유자금운용	5,560,799,064,169

(단위: 원, %)

2016		
예 산 액 (A)	지 출 액 (B)	비 율 (B/A)
0	0	-
483,441,000,000	638,256,222,509	132.0
7,631,056,000,000	8,867,140,646,636	116.2
7,631,056,000,000	8,867,140,646,636	116.2
3,656,388,000,000	3,300,593,869,272	90.3
484,878,000,000	465,193,876,203	95.9
50,000,000,000	50,000,000,000	100.0
3,439,790,000,000	5,051,352,901,161	146.9

## 2. 당년도 프로그램 결산 총괄표

구 분	회계/기금	세출예산액/ 수정지출계획액	전년도이월액
<b>합 계</b>		<b>33,360,904,974,000</b>	<b>149,194,000</b>
010장(분야) 일반 · 지방행정		20,729,770,974,000	137,000,000
014관(부문) 재정 · 금융		20,729,770,974,000	137,000,000
1100항(프로그램) 금융정책		587,603,000,000	0
1131세항(단위사업) 금융구조조정지원	예금보험기금 채권상환기금	55,209,000,000	0
1133세항(단위사업) 국공채이자상환(예금보험기금 채권상환기금)	예금보험기금 채권상환기금	484,635,000,000	0
1171세항(단위사업) 공적자금관리	공적자금상환 기금	47,759,000,000	0
1300항(프로그램) 자금세탁방지시스템선진화		7,377,000,000	0
1331세항(단위사업) 자금세탁방지추진	일반회계	2,276,000,000	0
1332세항(단위사업) FIU전산망구축운영	일반회계	5,101,000,000	0
1400항(프로그램) 금융산업글로벌화		1,166,350,000	0
1431세항(단위사업) 금융관련국제협력	일반회계	1,166,350,000	0
1600항(프로그램) 저축장려		49,589,000,000	0
1631세항(단위사업) 저축장려	일반회계	49,589,000,000	0
1800항(프로그램) 금융소비자보호		156,000,000	0
1831세항(단위사업) 금융소비자보호	일반회계	156,000,000	0
2400항(프로그램) 산업금융지원		432,700,000,000	0
2411세항(단위사업) 산업은행 · 중소기업은행 출자	일반회계	190,000,000,000	0
2412세항(단위사업) 산업은행,수출입은행 출자	일반회계	105,000,000,000	0
2414세항(단위사업) 산업은행출자	일반회계	137,700,000,000	0
3500항(프로그램) 기금운영비		4,434,000,000	0
3574세항(단위사업) 기금운영비(공적자금상환기금)	공적자금상환 기금	281,000,000	0
3575세항(단위사업) 기금운영비(예금보험기금채권 상환기금)	예금보험기금 채권상환기금	4,153,000,000	0
7100항(프로그램) 금융행정효율화		35,885,343,000	137,000,000
7101세항(단위사업) 본부 인건비	일반회계	18,459,976,000	0
7102세항(단위사업) 소속기관 인건비	일반회계	4,095,767,000	0
7111세항(단위사업) 본부 기본경비	일반회계	6,338,200,000	0
7118세항(단위사업) 소속기관 기본경비	일반회계	1,033,400,000	0
7132세항(단위사업) 행정정보화	일반회계	490,000,000	0
7135세항(단위사업) 금융행정지원	일반회계	5,468,000,000	137,000,000
8400항(프로그램) 회계기금간거래(전출금)		1,800,000,000,000	0

(단위: 원)

세출예산현액/ 지출계획현액	지출액	다음연도 이월액	불용액
<b>33,364,336,146,000</b>	<b>34,515,821,491,062</b>	<b>153,220,000</b>	<b>723,845,722,646</b>
20,733,189,952,000	20,992,462,779,253	50,700,000	234,530,875,649
20,733,189,952,000	20,992,462,779,253	50,700,000	234,530,875,649
587,603,000,000	427,741,886,241	0	159,861,113,759
55,209,000,000	4,838,596,373	0	50,370,403,627
484,635,000,000	422,713,793,478	0	61,921,206,522
47,759,000,000	189,496,390	0	47,569,503,610
7,377,000,000	7,049,348,480	0	327,651,520
2,276,000,000	2,140,779,610	0	135,220,390
5,101,000,000	4,908,568,870	0	192,431,130
1,166,350,000	1,155,639,600	0	10,710,400
1,166,350,000	1,155,639,600	0	10,710,400
49,589,000,000	49,588,155,750	0	844,250
49,589,000,000	49,588,155,750	0	844,250
156,000,000	143,535,390	0	12,464,610
156,000,000	143,535,390	0	12,464,610
432,700,000,000	432,699,991,840	0	8,160
190,000,000,000	189,999,991,840	0	8,160
105,000,000,000	105,000,000,000	0	0
137,700,000,000	137,700,000,000	0	0
4,434,000,000	3,441,133,210	0	992,866,790
281,000,000	1,242,810	0	279,757,190
4,153,000,000	3,439,890,400	0	713,109,600
39,304,321,000	37,259,680,560	50,700,000	1,993,940,440
18,459,976,000	17,758,446,550	0	701,529,450
4,080,767,000	3,475,932,720	0	604,834,280
7,733,200,000	7,266,469,270	0	466,730,730
1,048,400,000	972,408,350	0	75,991,650
490,000,000	478,245,010	0	11,754,990
7,491,978,000	7,308,178,660	50,700,000	133,099,340
1,800,000,000,000	1,800,000,000,000	0	0

구 분	회계/기금	세출예산액/ 수정지출계획액	전년도이월액
8411세항(단위사업) 회계기금간전출(일반회계)	일반회계	1,800,000,000,000	0
9100항(프로그램) 기금간거래(예수원금상환)		9,765,300,281,000	0
9111세항(단위사업) 공공자금관리기금예수원금상환 (공적자금상환기금)	공적 자금상환 기금	9,765,300,281,000	0
9200항(프로그램) 기금간거래(예수이자상환)		1,885,427,000,000	0
9211세항(단위사업) 공공자금관리기금예수이자상환 (공적자금상환기금)	공적 자금상환 기금	1,885,427,000,000	0
9700항(프로그램) 여유자금운용		2,030,133,000,000	0
9705세항(단위사업) 여유자금운용(예금보험기금채권 상환기금)	예금보험기금 채권상환기금	1,807,127,000,000	0
9710세항(단위사업) 한국은행에치(공적자금상환기금)	공적 자금상환 기금	0	0
9715세항(단위사업) 통화금융기관에치 (공적자금상환기금)	공적 자금상환 기금	223,006,000,000	0
9800항(프로그램) 차입금원금상환		4,130,000,000,000	0
9861세항(단위사업) 국공채원금상환 (예금보험기금채권상환기금)	예금보험기금 채권상환기금	4,130,000,000,000	0
080장(분야) 사회복지		3,883,456,000,000	12,194,000
088관(부문) 주택		3,883,456,000,000	12,194,000
2600항(프로그램) 주택금융지원		446,700,000,000	0
2631세항(단위사업) 주신보운영(주신보계정)	주택 금융신용 보증기금	433,988,000,000	0
2631세항(단위사업) 주연보운영(주연보계정)	주택 금융신용 보증기금	8,773,000,000	0
2632세항(단위사업) 주신보IT운영(주신보계정)	주택 금융신용 보증기금	2,798,000,000	0
2632세항(단위사업) 주연보IT운영(주연보계정)	주택 금융신용 보증기금	1,141,000,000	0
3400항(프로그램) 기금운영비(주택신용보증기금)		71,994,000,000	12,194,000
3476세항(단위사업) 기금운영비(주신보계정)	주택 금융신용 보증기금	59,038,000,000	7,488,000
3476세항(단위사업) 기금운영비(주연보계정)	주택 금융신용 보증기금	12,956,000,000	4,706,000
8500항(프로그램) 공공자금관리기금 예탁		526,100,000,000	0
8511세항(단위사업) 공공자금관리기금 예탁	주택 금융신용 보증기금	526,100,000,000	0
8900항(프로그램) 일반회계 전출금		200,000,000,000	0
8901세항(단위사업) 일반회계 전출금	주택 금융신용 보증기금	200,000,000,000	0
9700항(프로그램) 여유자금운용		2,638,662,000,000	0
9701세항(단위사업) 여유자금운용(주신보계정)	주택 금융신용 보증기금	2,419,342,000,000	0
9701세항(단위사업) 여유자금운용(주연보계정)	주택 금융신용 보증기금	219,320,000,000	0
100장(분야) 농림수산		1,116,622,000,000	0
101관(부문) 농업·농촌		1,116,622,000,000	0
1600항(프로그램) 저축장려		100,642,000,000	0

(단위: 원)

세출예산현액/ 지출계획현액	지 출 액	다음연도 이월액	불 용 액
1,800,000,000,000	1,800,000,000,000	0	0
9,765,300,281,000	9,765,300,000,000	0	281,000
9,765,300,281,000	9,765,300,000,000	0	281,000
1,885,427,000,000	1,814,096,005,280	0	71,330,994,720
1,885,427,000,000	1,814,096,005,280	0	71,330,994,720
2,030,133,000,000	2,523,987,402,902	0	0
1,807,127,000,000	2,523,920,874,002	0	0
0	66,528,900	0	0
223,006,000,000	0	0	0
4,130,000,000,000	4,130,000,000,000	0	0
4,130,000,000,000	4,130,000,000,000	0	0
3,883,468,194,000	3,390,536,405,833	102,520,000	108,081,029,303
3,883,468,194,000	3,390,536,405,833	102,520,000	108,081,029,303
446,700,000,000	344,146,484,429	0	102,553,515,571
433,988,000,000	335,767,573,653	0	98,220,426,347
8,773,000,000	4,797,522,925	0	3,975,477,075
2,798,000,000	2,515,957,856	0	282,042,144
1,141,000,000	1,065,429,995	0	75,570,005
72,006,194,000	66,376,160,268	102,520,000	5,527,513,732
59,045,488,000	54,413,103,991	0	4,632,384,009
12,960,706,000	11,963,056,277	102,520,000	895,129,723
526,100,000,000	526,100,000,000	0	0
526,100,000,000	526,100,000,000	0	0
200,000,000,000	200,000,000,000	0	0
200,000,000,000	200,000,000,000	0	0
2,638,662,000,000	2,253,913,761,136	0	0
2,419,342,000,000	2,124,720,148,413	0	0
219,320,000,000	129,193,612,723	0	0
1,116,622,000,000	1,265,681,659,340	0	5,755,563,169
1,116,622,000,000	1,265,681,659,340	0	5,755,563,169
100,642,000,000	100,641,176,940	0	823,060

구 분	회계/기금	세출예산액/ 수정지출계획액	전년도이월액
1631세항(단위사업) 저축장려	농어가목돈마련 저축장려기금	100,642,000,000	0
2400항(프로그램) 산업금융지원		174,114,000,000	0
2432세항(단위사업) 농어민금융지원	농림수산업자 신용보증기금	174,114,000,000	0
3200항(프로그램) 기금운영비		58,425,000,000	0
3276세항(단위사업) 기금운영비(농어가목돈마련저축장려 기금)	농어가목돈마련 저축장려기금	0	0
3277세항(단위사업) 기금운영비(농림수산업자신용보증기금)	농림수산업자 신용보증기금	58,425,000,000	0
8900항(프로그램) 회계기금간거래(전출금)		300,000,000,000	0
8999세항(단위사업) 농특회계 반환금	농림수산업자 신용보증기금	300,000,000,000	0
9700항(프로그램) 여유자금운용		483,441,000,000	0
9701세항(단위사업) 여유자금운용(농림수산업자신용보증 기금)	농림수산업자 신용보증기금	483,439,000,000	0
9701세항(단위사업) 여유자금운용(농어가목돈마련저축 장려기금)	농어가목돈마련 저축장려기금	2,000,000	0
110장(분야) 산업·중소기업및에너지		7,631,056,000,000	0
111관(부문) 산업금융지원		7,631,056,000,000	0
2400항(프로그램) 산업금융지원		3,656,388,000,000	0
2431세항(단위사업) 산업금융지원(신용보증기금)	신용보증기금	2,508,578,000,000	0
2434세항(단위사업) 신보IT운영	신용보증기금	16,116,000,000	0
2441세항(단위사업) 산업금융지원(기술신용보증기금)	기술신용보증 기금	1,125,340,000,000	0
2444세항(단위사업) 기보IT운영	기술신용보증 기금	6,354,000,000	0
3300항(프로그램) 기금운영비		484,878,000,000	0
3378세항(단위사업) 기금운영비(신용보증기금)	신용보증기금	321,512,000,000	0
3379세항(단위사업) 기금운영비(기술신용보증기금)	기술신용보증 기금	163,366,000,000	0
8500항(프로그램) 공공자금관리기금예탁금		50,000,000,000	0
8511세항(단위사업) 공공자금관리기금예탁금 (기술신용보증기금)	기술신용보증 기금	50,000,000,000	0
9700항(프로그램) 여유자금운용		3,439,790,000,000	0
9701세항(단위사업) 여유자금운용(기술신용보증기금)	기술신용보증 기금	1,203,807,000,000	0
9702세항(단위사업) 여유자금운용(신용보증기금)	신용보증기금	2,235,983,000,000	0

(단위: 원)

세출예산현액/ 지출계획현액	지 출 액	다음연도 이월액	불 용 액
100,642,000,000	100,641,176,940	0	823,060
174,114,000,000	171,204,666,176	0	2,909,333,824
174,114,000,000	171,204,666,176	0	2,909,333,824
58,425,000,000	55,579,593,715	0	2,845,406,285
0	0	0	0
58,425,000,000	55,579,593,715	0	2,845,406,285
300,000,000,000	300,000,000,000	0	0
300,000,000,000	300,000,000,000	0	0
483,441,000,000	638,256,222,509	0	0
483,439,000,000	638,253,728,129	0	0
2,000,000	2,494,380	0	0
7,631,056,000,000	8,867,140,646,636	0	375,478,254,525
7,631,056,000,000	8,867,140,646,636	0	375,478,254,525
3,656,388,000,000	3,300,593,869,272	0	355,794,130,728
2,508,578,000,000	2,206,298,920,466	0	302,279,079,534
16,116,000,000	16,059,399,746	0	56,600,254
1,125,340,000,000	1,072,847,601,439	0	52,492,398,561
6,354,000,000	5,387,947,621	0	966,052,379
484,878,000,000	465,193,876,203	0	19,684,123,797
321,512,000,000	308,208,216,409	0	13,303,783,591
163,366,000,000	156,985,659,794	0	6,380,340,206
50,000,000,000	50,000,000,000	0	0
50,000,000,000	50,000,000,000	0	0
3,439,790,000,000	5,051,352,901,161	0	0
1,203,807,000,000	1,184,101,754,906	0	0
2,235,983,000,000	3,867,251,146,255	0	0





## <별첨> 결산 부표



## 1. 세입불납결손사유 총괄표

일반회계

(단위: 원)

	불납결손 사유	불납결손액
	<b>합 계</b>	<b>9,328,247,740</b>
1) 체납자무재산		9,328,247,740

## 2. 세입불납결손액 조서

### 일반회계

과 목	예 산 액	정수결정액
<b>합 계</b>	<b>24,968,000,000</b>	<b>40,974,457,100</b>
12관 경상이전수입	24,968,000,000	40,974,457,100
56항 벌금,몰수금및과태료	24,968,000,000	40,974,457,100
561목 벌금및과료	0	15,538,061,590
563목 과태료	4,743,000,000	8,884,110,560
565목 과징금	20,225,000,000	16,552,284,950

(단위: 원)

수 납 액	불납결손액	불납결손 사유
9,040,504,360	9,328,247,740	
9,040,504,360	9,328,247,740	
9,040,504,360	9,328,247,740	
-911,103,950	8,131,897,740	채납자무재산
5,387,565,900	316,250,000	채납자무재산
4,564,042,410	880,100,000	채납자무재산

### 3. 세입미수납사유 총괄표

일반회계

(단위: 원)

	미수납 사유	미수납액
	<b>합 계</b>	<b>22,626,372,370</b>
1.	징수유예	3,418,521,500
2.	납기미도래	4,887,640,000
3.	체납자 재력부족 및 거소불명	14,320,210,870

## 4. 세입미수납액 조서



#### 4. 세입미수납액 조서

##### 일반회계

과 목	예 산 액	징수결정액
<b>합 계</b>	<b>225,420,000,000</b>	<b>41,260,876,150</b>
12관 경상이전수입	225,420,000,000	41,260,876,150
56항 벌금,몰수금및과태료	24,968,000,000	40,974,457,100
561목 벌금및과료	0	15,538,061,590
563목 과태료	4,743,000,000	8,884,110,560
565목 과징금	20,225,000,000	16,552,284,950
59항 기타경상이전수입	200,452,000,000	286,419,050
596목 기타경상이전수입	200,452,000,000	286,419,050

(단위: 원)

수 납 액	미 수 납 액	미수납 사유
9,306,256,040	22,626,372,370	
9,306,256,040	22,626,372,370	
9,040,504,360	22,605,705,000	
-911,103,950	8,317,267,800	채납자 재력부족 및 거소불명
5,387,565,900	30,000,000	징수유예
	459,540,000	납기미도래
	2,690,754,660	채납자 재력부족 및 거소불명
4,564,042,410	3,388,521,500	징수유예
	4,428,100,000	납기미도래
	3,291,521,040	채납자 재력부족 및 거소불명
265,751,680	20,667,370	
265,751,680	20,667,370	채납자 재력부족 및 거소불명

## 5. 세출예산 전용사유 총괄표

일반회계

(단위: 원)

전용 사유	전 용 액
<b>합 계</b>	<b>1,576,416,000</b>
1) 인건비부족액	86,827,000
2) 사업계획 변경	1,395,000,000
3) 환율인상에 따른 추가부담	26,850,000
4) 기타	67,739,000

## 6. 세출예산 전용조서

## 6. 세출예산 전용조서

### 일반회계

구 분	예 산 현 액	지 출 액
<b>합 계</b>	<b>37,984,254,000</b>	<b>36,187,153,440</b>
010장(분야) 일반 · 지방행정	37,984,254,000	36,187,153,440
014관(부문) 재정 · 금융	37,984,254,000	36,187,153,440
1300항(프로그램) 자금세탁방지시스템선진화	2,002,000,000	1,904,013,380
1331세항(단위사업) 자금세탁방지추진	2,002,000,000	1,904,013,380
210목 운영비	1,124,800,000	1,027,753,740
340목 해외이전	877,200,000	876,259,640
1400항(프로그램) 금융산업글로벌화	474,000,000	473,238,470
1431세항(단위사업) 금융관련국제협력	474,000,000	473,238,470
220목 여비	292,350,000	291,821,810
240목 업무추진비	55,000,000	54,963,680
340목 해외이전	126,650,000	126,452,980
1600항(프로그램) 저축장려	53,000,000	52,480,200
1631세항(단위사업) 저축장려	53,000,000	52,480,200
210목 운영비	50,700,000	50,695,300
220목 여비	2,300,000	1,784,900
7100항(프로그램) 금융행정효율화	35,455,254,000	33,757,421,390
7101세항(단위사업) 본부 인건비	18,459,976,000	17,758,446,550
110목 인건비	17,624,665,000	16,924,083,430
250목 직무수행경비	835,311,000	834,363,120
7102세항(단위사업) 소속기관 인건비	3,906,647,000	3,324,228,970
110목 인건비	3,906,647,000	3,324,228,970
7111세항(단위사업) 본부 기본경비	6,065,504,000	5,778,492,670
110목 인건비	1,016,454,000	952,355,190
210목 운영비	3,433,589,000	3,241,443,240
320목 민간이전	167,563,000	140,038,060
420목 건설비	1,209,316,000	1,208,345,880
430목 유형자산	238,582,000	236,310,300

(단위: 원)

전용증감액		전용 사유
증 액	감 액	
1,576,416,000	-1,576,416,000	
1,576,416,000	-1,576,416,000	
1,576,416,000	-1,576,416,000	
23,200,000	-23,200,000	
23,200,000	-23,200,000	
0	-23,200,000	환율인상에 따른 추가부담
23,200,000	0	환율인상에 따른 추가부담
13,650,000	-13,650,000	
13,650,000	-13,650,000	
0	-3,650,000	환율인상에 따른 추가부담
10,000,000	0	기타
0	-10,000,000	기타
3,650,000	0	환율인상에 따른 추가부담
2,700,000	-2,700,000	
2,700,000	-2,700,000	
2,700,000	0	기타
0	-2,700,000	기타
1,536,866,000	-1,536,866,000	
17,171,000	-17,171,000	
0	-17,171,000	인건비부족액
17,171,000	0	인건비부족액
0	-15,000,000	
0	-15,000,000	인건비부족액
1,432,656,000	-37,656,000	
0	-37,656,000	인건비부족액
188,000,000	0	사업계획 변경
37,656,000	0	인건비부족액
1,155,000,000	0	사업계획 변경
52,000,000	0	사업계획 변경

## 일반회계

구 분	예 산 현 액	지 출 액
7118세항(단위사업) 소속기관 기본경비	780,540,000	719,250,250
110목 인건비	187,754,000	171,662,320
210목 운영비	321,499,000	289,058,760
220목 여비	218,504,000	206,645,020
320목 민간이전	52,783,000	51,884,150
7132세항(단위사업) 행정정보화	490,000,000	478,245,010
210목 운영비	429,561,000	417,806,390
430목 유형자산	60,439,000	60,438,620
7135세항(단위사업) 금융행정지원	5,752,587,000	5,698,757,940
110목 인건비	147,502,000	127,247,880
210목 운영비	5,562,978,000	5,529,737,050
320목 민간이전	42,107,000	41,773,010

(단위: 원)

전용증감액		전용 사유
증 액	감 액	
37,000,000	-22,000,000	
0	-17,000,000	인건비부족액
0	-5,000,000	기타
5,000,000	0	기타
32,000,000	0	인건비부족액
23,439,000	-23,439,000	
0	-23,439,000	기타
23,439,000	0	기타
26,600,000	-1,421,600,000	
0	-26,600,000	기타
0	-1,395,000,000	사업계획 변경
26,600,000	0	기타



## 7. 세출예산 이용사유 총괄표

(단위: 원)

이용사유	이 용 금 액
해 당 없 음	

## 8. 세출예산 이용조서

## 8. 세출예산 이용조서

구 분	예 산 현 액
	해 당

(단위: 원)

지출액	이용증감액		이용 사유
	증액	감액	
없음			

## 9. 세출예산 이체사유 총괄표

(단위: 원)

이체사유				이체금액
해	당	없	음	

## 10. 세출예산 이체조서

## 10. 세출예산 이체조서

구 분	예 산 현 액
	해 당

(단위: 원)

지 출 액	이체증감액		이체 사유
	증 액	감 액	
없 음			



## 11. 세출예산 이월사유 총괄표

일반회계

(단위: 원)

	이월사유	이월액
	합계	50,700,000
1) 계약체결 및 설계지연		50,700,000

## 12. 세출예산 이월조서

## 12. 세출예산 이월조서

### 일반회계

	구 분	예 산 현 액
	<b>합 계</b>	<b>738,000,000</b>
010장(분야) 일반 · 지방행정		738,000,000
014관(부문) 재정 · 금융		738,000,000
7100항(프로그램) 금융행정효율화		738,000,000
7135세항(단위사업) 금융행정지원		738,000,000
260목 연구용역비		738,000,000

(단위: 원)

지 출 액	이 월 액	이월 사유
686,545,950	50,700,000	
686,545,950	50,700,000	
686,545,950	50,700,000	
686,545,950	50,700,000	
686,545,950	50,700,000	
686,545,950	50,700,000	계약체결 및 설계지연

### 13. 세출예산 이월명세서

#### 일반회계

당년도과목	예 산 현 액	지출원인행위액	지 출 액	이 월
				사고이월액
<b>합 계</b>	<b>738,000,000</b>	<b>737,245,950</b>	<b>686,545,950</b>	<b>50,700,000</b>
010장(분야) 일반 · 지방행정	738,000,000	737,245,950	686,545,950	50,700,000
014관(부문) 재정 · 금융	738,000,000	737,245,950	686,545,950	50,700,000
7100항(프로그램) 금융행정효율화	738,000,000	737,245,950	686,545,950	50,700,000
7135세항(단위사업) 금융행정지원	738,000,000	737,245,950	686,545,950	50,700,000
260목 연구용역비	738,000,000	737,245,950	686,545,950	50,700,000

(단위: 원)

액	불	용	액	차년도과목				이	월	액
				장	관	항	세			
명시이월액				(분야)	(부문)	(프로그램)	항			
							(단위사업)	목		
0			754,050							50,700,000
0			754,050							50,700,000
0			754,050							50,700,000
0			754,050							50,700,000
0			754,050							50,700,000
0			754,050	일반·지방 행정	재정·금융	금융행정효 율화	금융행정지 원	연구용역비		50,700,000

## 14. 세출예산 불용사유 총괄표

일반회계

(단위: 원)

불용 사유	불 용 액
<b>합 계</b>	<b>2,345,619,380</b>
1) 계획변경 또는 취소	63,857,490
2) 정원 및 기준호봉 미달	582,776,710
3) 집행잔액 등	1,698,985,180

## 15. 세출예산 불용조서



## 15. 세출예산 불용조서

### 일반회계

	구 분	예 산 현 액
	<b>합 계</b>	<b>237,513,671,000</b>
010장(분야) 일반 · 지방행정		237,513,671,000
014관(부문) 재정 · 금융		237,513,671,000
1300항(프로그램) 자금세탁방지시스템선진화		7,377,000,000
1331세항(단위사업) 자금세탁방지추진		2,276,000,000
210목 운영비		1,124,800,000
220목 여비		230,000,000
240목 업무추진비		44,000,000
340목 해외이전		877,200,000
1332세항(단위사업) FIU전산망구축운영		5,101,000,000
210목 운영비		4,916,619,000
260목 연구용역비		112,286,000
430목 유형자산		72,095,000
1400항(프로그램) 금융산업글로벌화		608,350,000
1431세항(단위사업) 금융관련국제협력		608,350,000
210목 운영비		49,350,000
220목 여비		292,350,000
240목 업무추진비		55,000,000
260목 연구용역비		80,000,000
340목 해외이전		126,650,000
430목 유형자산		5,000,000
1600항(프로그램) 저축장려		68,000,000
1631세항(단위사업) 저축장려		68,000,000
210목 운영비		50,700,000
220목 여비		2,300,000
240목 업무추진비		15,000,000
1800항(프로그램) 금융소비자보호		156,000,000
1831세항(단위사업) 금융소비자보호		156,000,000
210목 운영비		40,300,000
220목 여비		8,700,000

(단위: 원)

지 출 액	불 용 액	불용 사유
<b>235,117,351,620</b>	<b>2,345,619,380</b>	
235,117,351,620	2,345,619,380	
235,117,351,620	2,345,619,380	
7,049,348,480	327,651,520	
2,140,779,610	135,220,390	
1,027,753,740	97,046,260	집행잔액 등
219,980,540	10,019,460	집행잔액 등
16,785,690	27,214,310	집행잔액 등
876,259,640	940,360	집행잔액 등
4,908,568,870	192,431,130	
4,744,724,690	171,894,310	집행잔액 등
92,200,000	20,086,000	집행잔액 등
71,644,180	450,820	집행잔액 등
597,639,600	10,710,400	
597,639,600	10,710,400	
49,291,130	58,870	집행잔액 등
291,821,810	528,190	집행잔액 등
54,963,680	36,320	집행잔액 등
70,600,000	9,400,000	집행잔액 등
126,452,980	197,020	집행잔액 등
4,510,000	490,000	집행잔액 등
67,155,750	844,250	
67,155,750	844,250	
50,695,300	4,700	집행잔액 등
1,784,900	515,100	집행잔액 등
14,675,550	324,450	집행잔액 등
143,535,390	12,464,610	
143,535,390	12,464,610	
39,994,000	306,000	집행잔액 등
7,738,490	961,510	집행잔액 등

## 일반회계

구 분	예 산 현 액
240목 업무추진비	7,000,000
260목 연구용역비	100,000,000
2400항(프로그램) 산업금융지원	190,000,000,000
2411세항(단위사업) 산업은행 · 중소기업은행 출자	190,000,000,000
460목 출자금	190,000,000,000
7100항(프로그램) 금융행정효율화	39,304,321,000
7101세항(단위사업) 본부 인건비	18,459,976,000
110목 인건비	17,624,665,000
250목 직무수행경비	835,311,000
7102세항(단위사업) 소속기관 인건비	4,080,767,000
110목 인건비	3,906,647,000
250목 직무수행경비	174,120,000
7111세항(단위사업) 본부 기본경비	7,733,200,000
110목 인건비	1,016,454,000
210목 운영비	3,433,589,000
220목 여비	484,636,000
240목 업무추진비	763,000,000
250목 직무수행경비	418,560,000
310목 보전금	1,500,000
320목 민간이전	167,563,000
420목 건설비	1,209,316,000
430목 유형자산	238,582,000
7118세항(단위사업) 소속기관 기본경비	1,048,400,000
110목 인건비	187,754,000
210목 운영비	321,499,000
220목 여비	218,504,000
240목 업무추진비	67,000,000
250목 직무수행경비	191,860,000

(단위: 원)

지 출 액	불 용 액	불용 사유
6,902,900	97,100	집행잔액 등
88,900,000	11,100,000	집행잔액 등
189,999,991,840	8,160	
189,999,991,840	8,160	
189,999,991,840	8,160	집행잔액 등
37,259,680,560	1,993,940,440	
17,758,446,550	701,529,450	
16,924,083,430	700,581,570	집행잔액 등
834,363,120	947,880	집행잔액 등
3,475,932,720	604,834,280	
3,324,228,970	560,360,460	정원 및 기준호봉 미달
	22,057,570	집행잔액 등
151,703,750	22,416,250	정원 및 기준호봉 미달
7,266,469,270	466,730,730	
952,355,190	64,098,810	집행잔액 등
3,241,443,240	192,145,760	집행잔액 등
413,146,840	16,926,970	계획변경 또는 취소
	54,562,190	집행잔액 등
689,280,340	73,719,660	집행잔액 등
385,299,420	33,260,580	집행잔액 등
250,000	1,250,000	집행잔액 등
140,038,060	27,524,940	집행잔액 등
1,208,345,880	970,120	집행잔액 등
236,310,300	2,271,700	집행잔액 등
972,408,350	75,991,650	
171,662,320	16,091,680	집행잔액 등
289,058,760	32,440,240	집행잔액 등
206,645,020	11,858,980	집행잔액 등
61,024,130	5,975,870	집행잔액 등
183,263,890	8,596,110	집행잔액 등

## 일반회계

구 분	예 산 현 액
320목 민간이전	52,783,000
430목 유형자산	9,000,000
7132세항(단위사업) 행정정보화	490,000,000
210목 운영비	429,561,000
430목 유형자산	60,439,000
7135세항(단위사업) 금융행정지원	7,491,978,000
110목 인건비	147,502,000
210목 운영비	5,562,978,000
220목 여비	27,386,000
240목 업무추진비	34,260,000
260목 연구용역비	738,000,000
310목 보전금	9,000,000
320목 민간이전	42,107,000
420목 건설비	903,000,000
430목 유형자산	27,745,000

(단위: 원)

지 출 액	불 용 액	불용 사유
51,884,150	898,850	집행잔액 등
8,870,080	129,920	집행잔액 등
478,245,010	11,754,990	
417,806,390	11,754,610	집행잔액 등
60,438,620	380	집행잔액 등
7,308,178,660	133,099,340	
127,247,880	20,254,120	집행잔액 등
5,529,737,050	11,864,520	계획변경 또는 취소
	21,376,430	집행잔액 등
226,100	25,466,000	계획변경 또는 취소
	1,693,900	집행잔액 등
32,259,800	2,000,200	집행잔액 등
686,545,950	754,050	집행잔액 등
8,840,000	160,000	집행잔액 등
41,773,010	333,990	집행잔액 등
855,987,870	9,600,000	계획변경 또는 취소
	37,412,130	집행잔액 등
25,561,000	2,184,000	집행잔액 등